

# 洛阳市城市轨道交通1号线夹马营站实测坐标图

1: 500

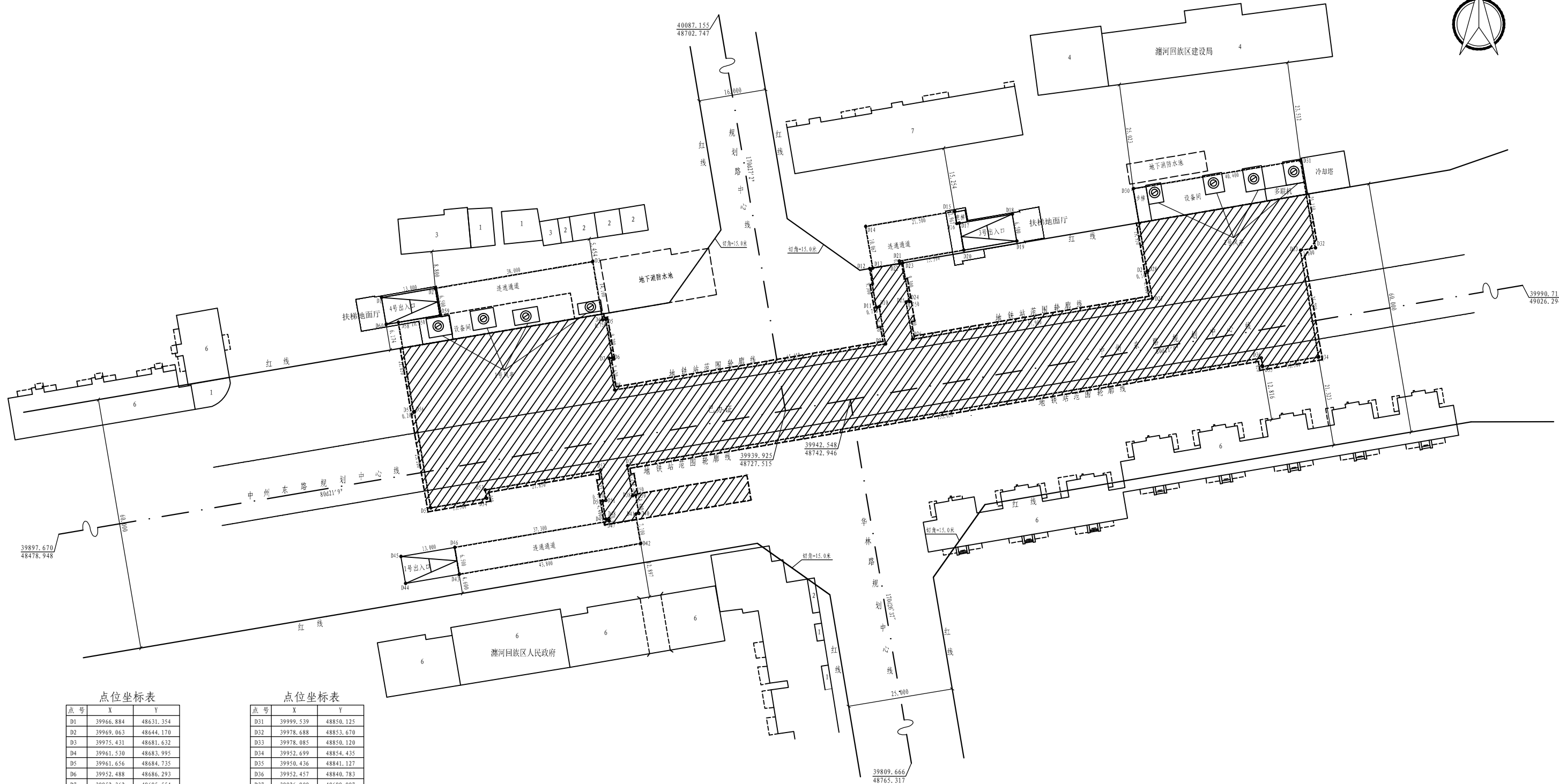

点位坐标表

点号	X	Y
D1	39966.884	48631.354
D2	39969.063	48644.170
D3	39975.431	48681.632
D4	39961.530	48683.995
D5	39961.656	48684.735
D6	39952.488	48686.293
D7	39952.362	48685.554
D8	39944.850	48686.831
D9	39955.818	48751.355
D10	39964.691	48749.847
D11	39964.565	48749.107
D12	39973.734	48747.549
D13	39973.859	48748.288
D14	39983.784	48746.601
D15	39987.387	48767.797
D16	39984.462	48768.294
D17	39984.561	48768.880
D18	39986.708	48781.505
D19	39980.300	48782.594
D20	39978.153	48769.969
D21	39975.540	48754.596
D22	39974.949	48754.696
D23	39975.074	48755.436
D24	39965.906	48756.994
D25	39965.780	48756.255
D26	39956.907	48757.763
D27	39966.610	48814.844
D28	39973.117	48813.738
D29	39973.100	48813.640
D30	39992.768	48810.296

点位坐标表

点号	X	Y
D31	39999.539	48850.125
D32	39978.688	48853.670
D33	39978.085	48850.120
D34	39952.699	48854.435
D35	39950.436	48841.127
D36	39952.457	48840.783
D37	39926.809	48689.897
D38	39919.638	48691.116
D39	39919.763	48691.856
D40	39915.426	48692.593
D41	39915.300	48691.854
D42	39908.300	48693.043
D43	39900.960	48649.863
D44	39898.781	48637.047
D45	39905.190	48635.957
D46	39907.368	48648.773
D47	39913.619	48685.546
D48	39914.211	48685.446
D49	39914.085	48684.706
D50	39918.423	48683.969
D51	39918.548	48684.708
D52	39925.719	48683.490
D53	39921.051	48656.033
D54	39919.031	48656.377
D55	39916.769	48643.068
D56	39939.641	48639.180
D57	39939.607	48638.983
D58	39960.951	48635.354
D59	39962.635	48645.262
D60	39960.456	48632.446

注：1、本图采用80洛阳独立坐标系。  
2、图中地铁站范围轮廓线实测至墙内皮。

河南省科宇信息技术有限公司			
制图	许晓雨	审核	李国锋
校核	吴栋	审定	周小五
项目负责人	孙龙龙	日期	2021年1月31日

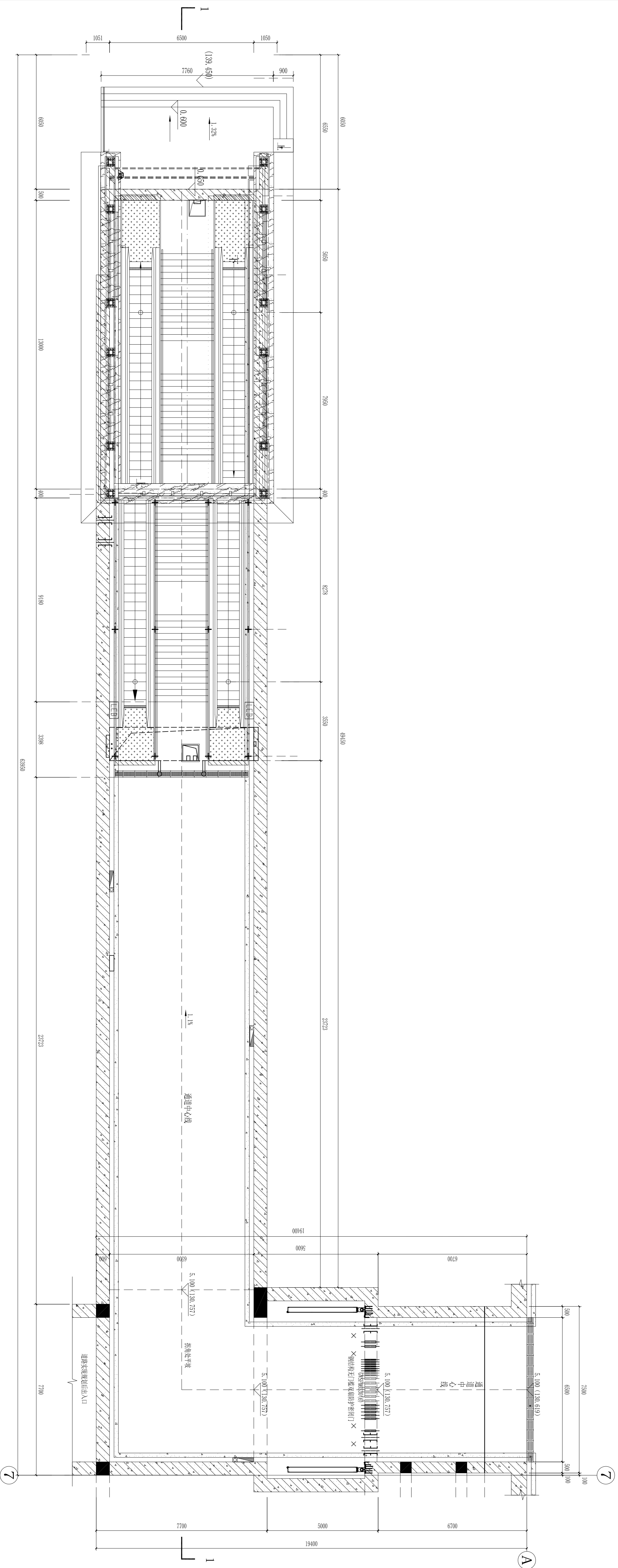

1号出入口通道平面图 1:100

- 说明：
- 1、本图标高以米计、面积以平方米计，其他尺寸以毫米计。
  - 2、本图以站台中心里程桩号装修完成面为±0.000
  - 3、本图标高括号内为绝对标高，其余为相对标高。

总体审定	建设单位： 洛阳市轨道交通集团有限责任公司	设计单位： 中铁路第六勘察设计院集团有限公司	项目名称： 洛阳市城市轨道交通1号线工程
系统审定	总体总包单位： 中国铁路设计集团有限公司	设计：赵威 复核：刘文静 专业负责：张超东	阶段： 方案设计
		总工：姚显贵 审核：王正林	图号： LXM-14-04
			日期： 2020.09
			比例： 1:100

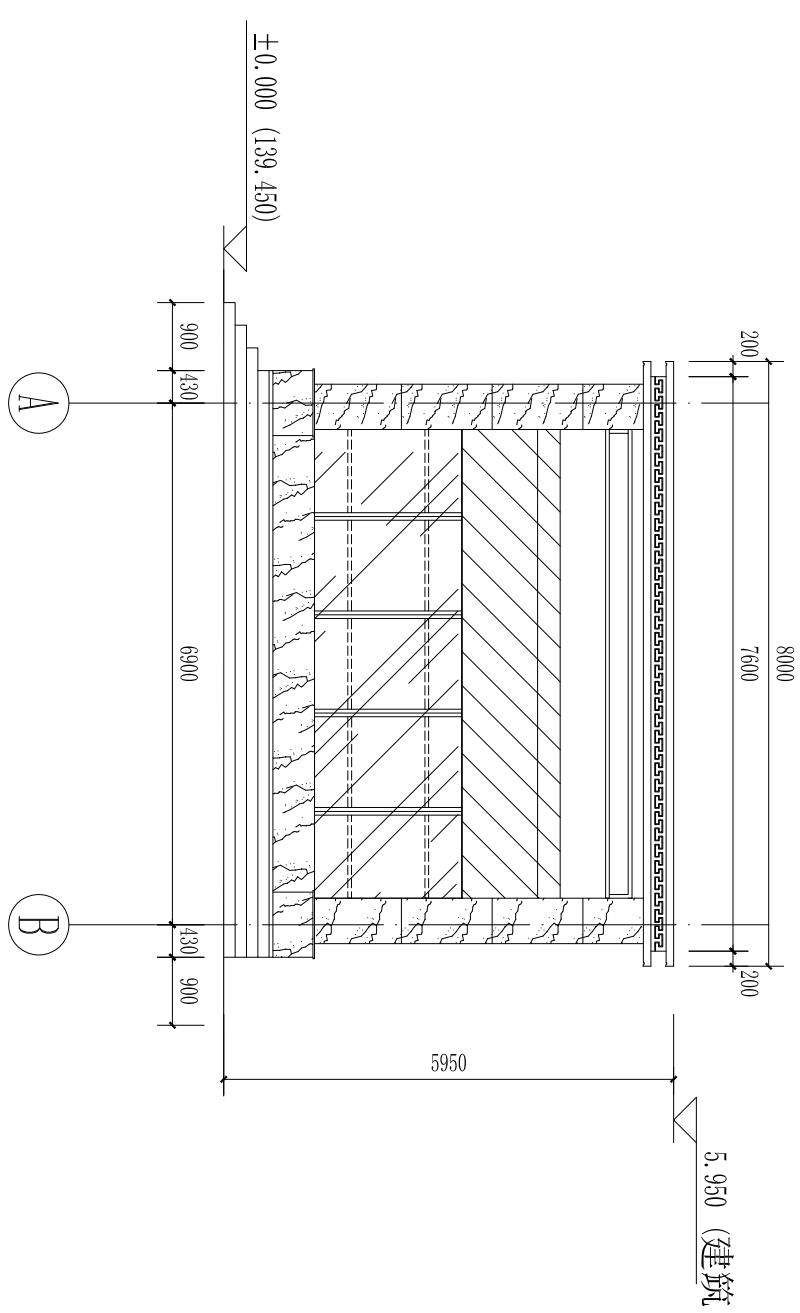

1号出入口正立面图 1:100

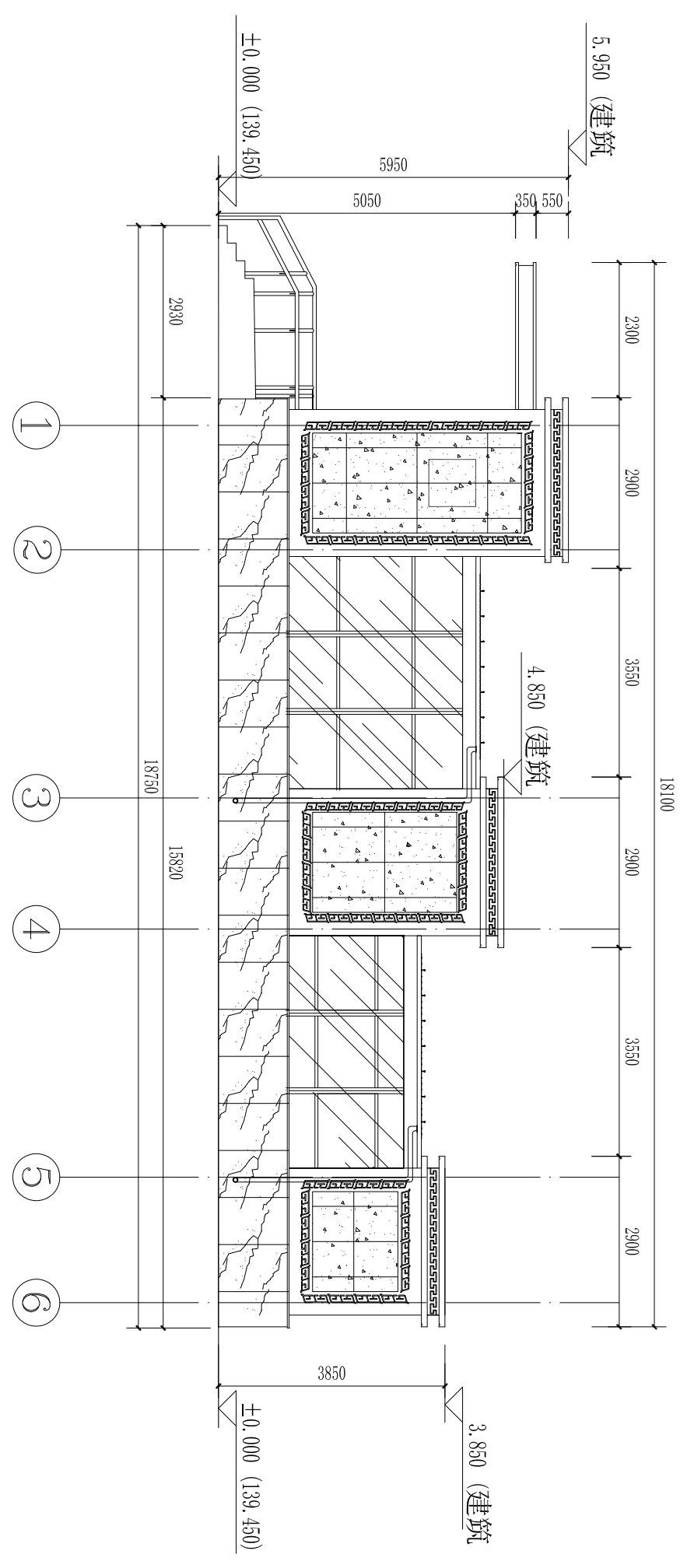

1号出入口侧立面图 1:100

- 说明：
- 1、本图标高以米计，面积以平方米计，其他尺寸以毫米计。
  - 2、本图以站台中心里程处装修完成面为±0.000
  - 3、本图标高括号内为绝对标高，其余为相对标高。

总体审定		建设单位： 洛阳市轨道交通集团有限责任公司		设计单位： 中铁第六勘察设计院集团有限公司		项目名称： 洛阳市城市轨道交通1号线工程	
系统审定		总体总包单位： 中国铁路设计集团有限公司		设计复核： 赵威 刘文静 张超东		总工审核： 魏显贵 王正林	
				阶段图号： LNM-14-05		方案设计日期： 2020.09	
				比例： 1:100			

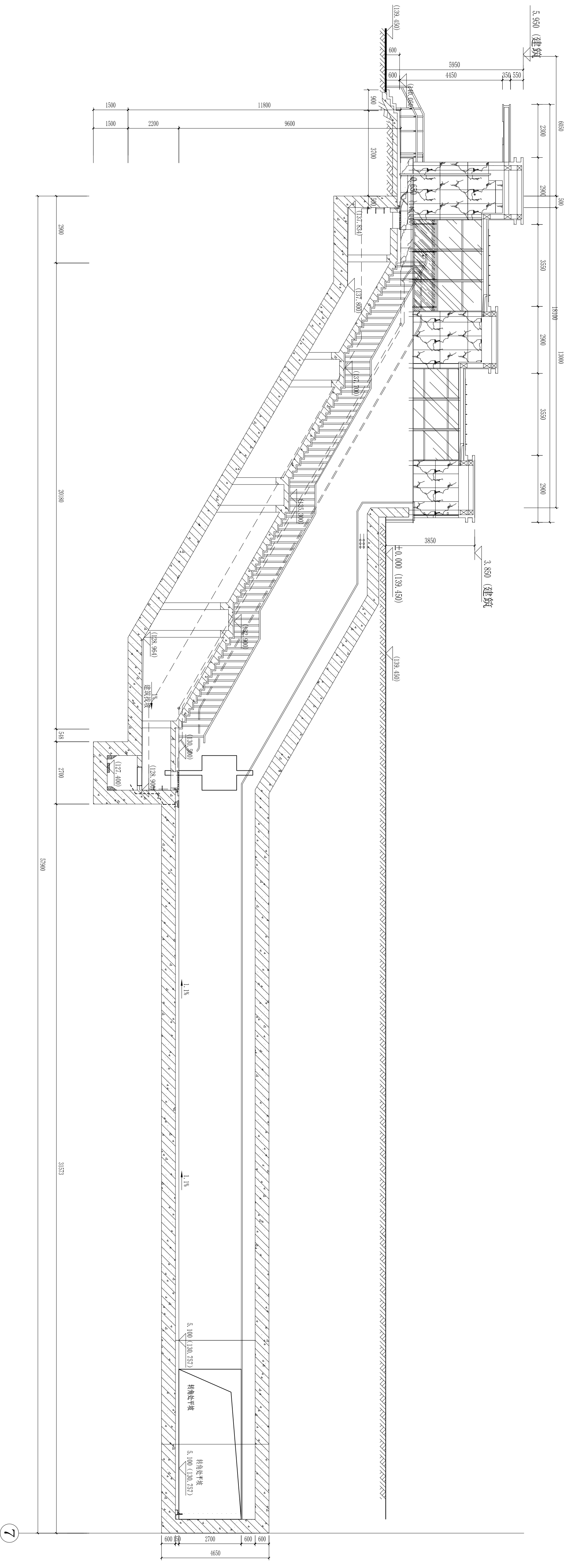

1号出入口1-1剖面图 1:100

- 说明:
- 1、本图标高以米计、面积以平方米计,其他尺寸以毫米计。
  - 2、本图以站台中心里程~~处~~装修完成面为±0.000
  - 3、本图标高括号内为绝对标高,其余为相对标高。

总体审定	建设单位:	设计单位:	项目名称	阶段	方案设计
系统审定	洛阳市轨道交通集团有限责任公司	中铁路第六勘察设计院集团有限公司	洛阳城市轨道交通1号线工程	图号	LXM-14-04
	总体总包单位:	设计	末马营站	比例	1:100
	中国铁路设计集团有限公司	赵威	建筑	日期	2020.09
		刘文静	1号出入口剖面图		
		张超东			
		王正林			

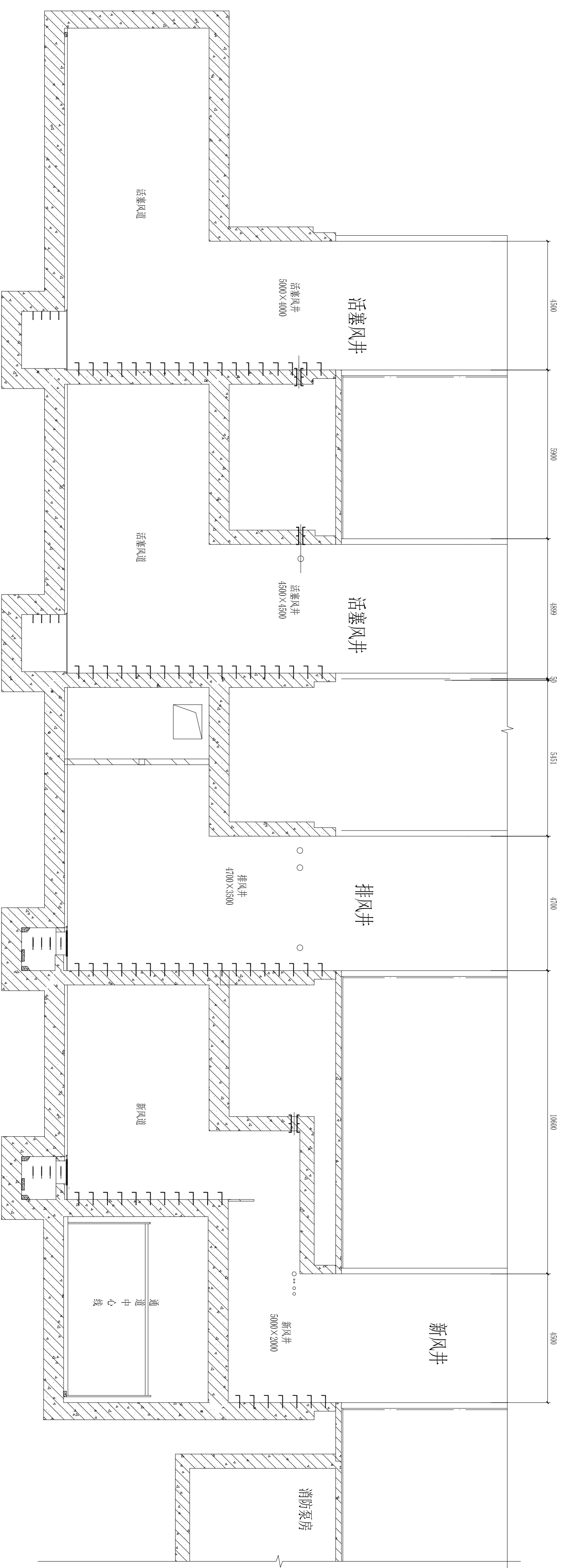

4号出入口通道、1号风道地面层1-1剖面图 1:100

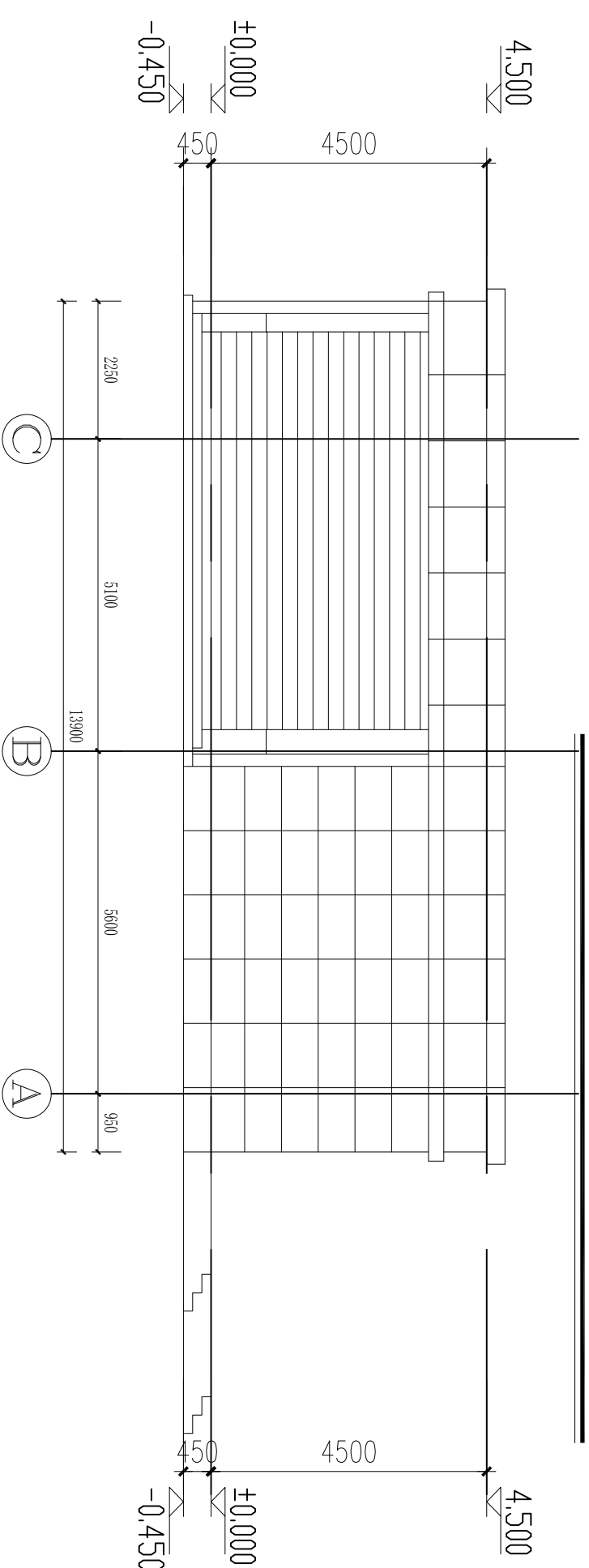

4号出入口通道、1号风道侧立面图 1:100

- 说明:
- 1、本图标高以米计、面积以平方米计,其他尺寸以毫米计。
  - 2、本图以站台中心里程处装修完成面为±
  - 3、本图标高括号内为绝对标高,其余为相对标高。

总体审定		建设单位:		设计单位		项目名称		阶段	
系统审定		洛阳市轨道交通集团有限责任公司		中铁第六勘察设计院集团有限公司		夹马营站		方案设计	
总体总包单位:		中国铁路设计集团有限公司		张超东		洛阳城市轨道交通1号线工程		LWM-14-09	
				刘文静				图号	
				赵威				1:100	
				张超东				日期	
				王正林				2020.09	
				姬小勇					
				王正林					

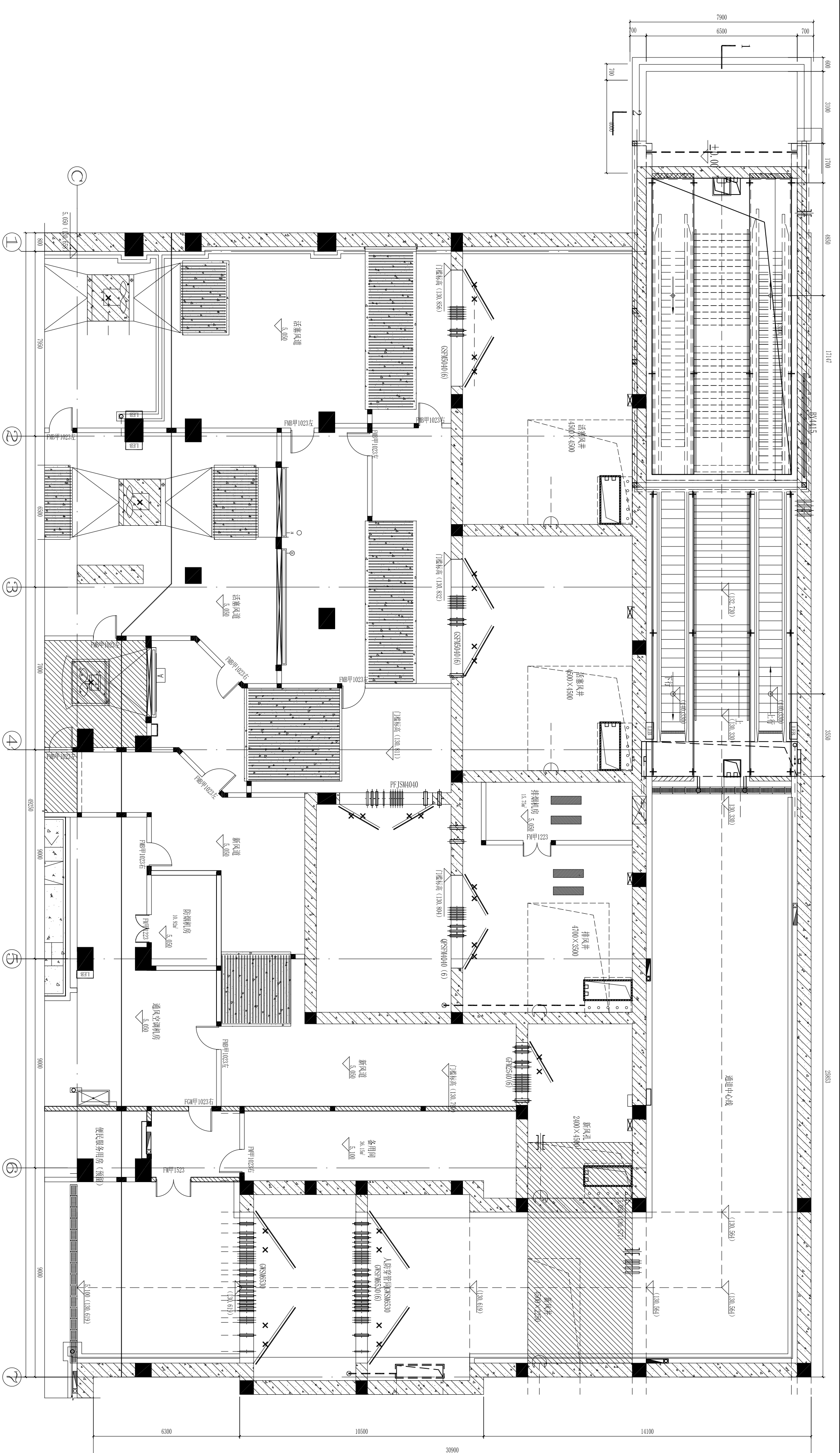

4号出入口通道、1号风亭组平面图 1:100

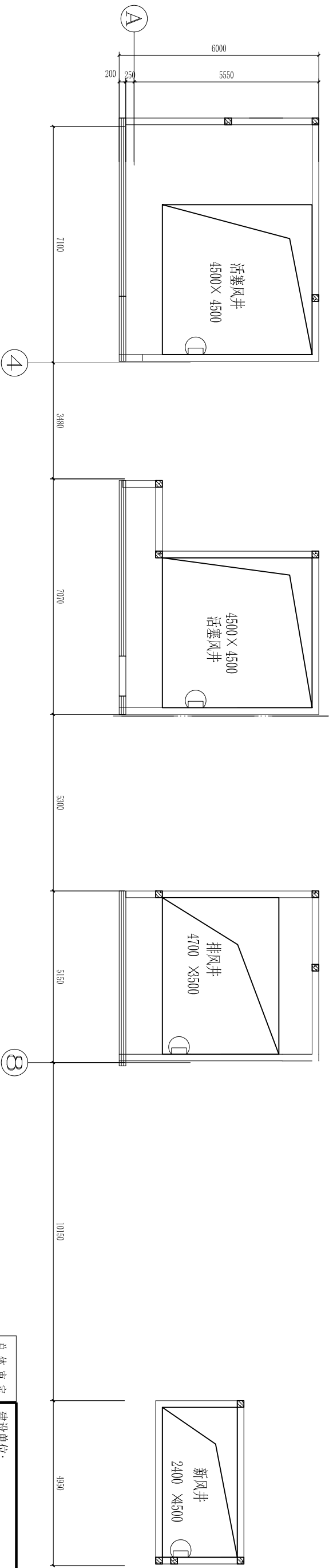

1号风亭组平面图 1:100

总体审定	建设审批	设计单位	项目名称
系统审定	洛阳市轨道交通集团有限责任公司	中铁第六勘察设计院集团有限公司	洛阳市城市轨道交通1号线工程
	总体总包单位:	设计	夹马营站
	中国铁路设计集团有限公司	设计 赵威	建筑
		复核 刘文静	4号出入口通道、1号风亭平面图
		专业负责 张超东	阶段
			方案设计
			图号
			比例 1:100
			日期 2020.09

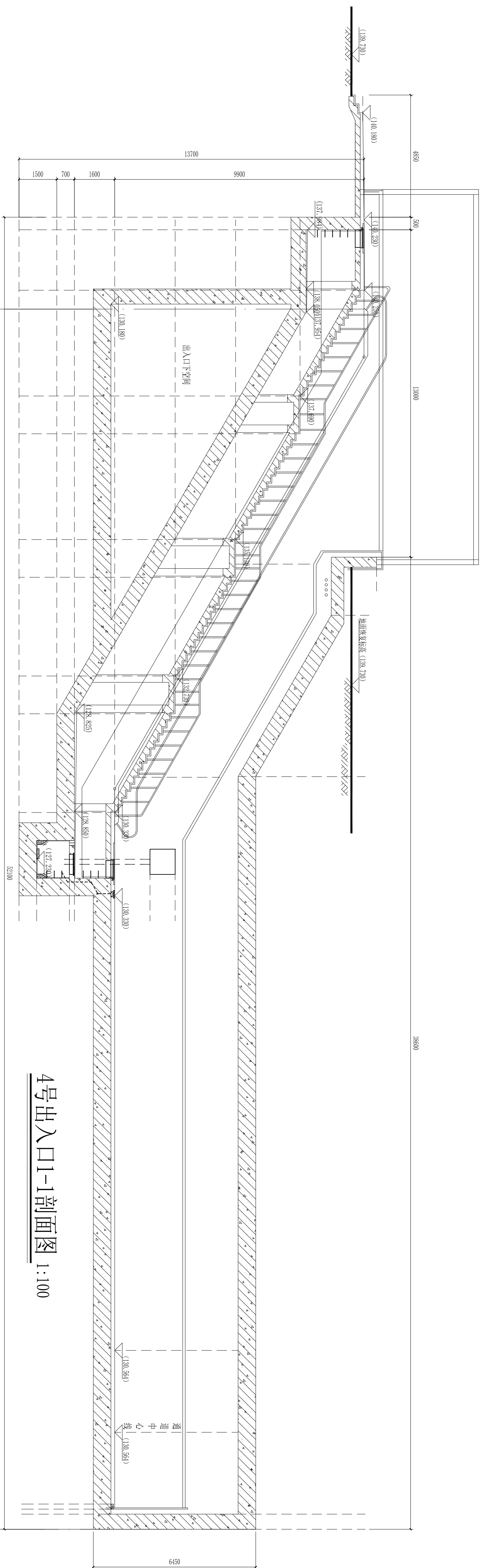

4号出入口1-1剖面图 1:100

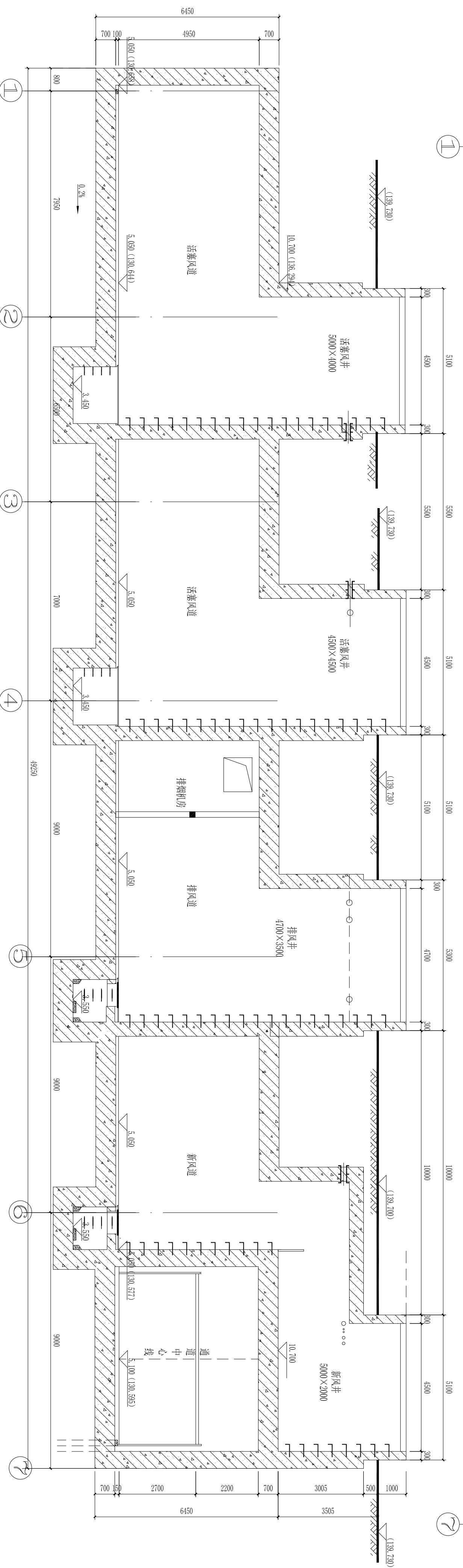

2-2剖面图 1:100

总体审定		建设单位:		设计单位:		总工程师:		项目名称:	
系统审定		洛阳市轨道交通集团有限责任公司		中铁路第六勘察设计院集团有限公司		姬小勇		洛阳城市轨道交通1号线工程	
		总体总包单位:		设计:		审核:		阶段:	
		中国铁路设计集团有限公司		赵威		刘文静		方案设计	
				张超东		王正林		图号:	
								LXM-14-08	
								比例:	
								1:100	
								日期:	
								2020.09	

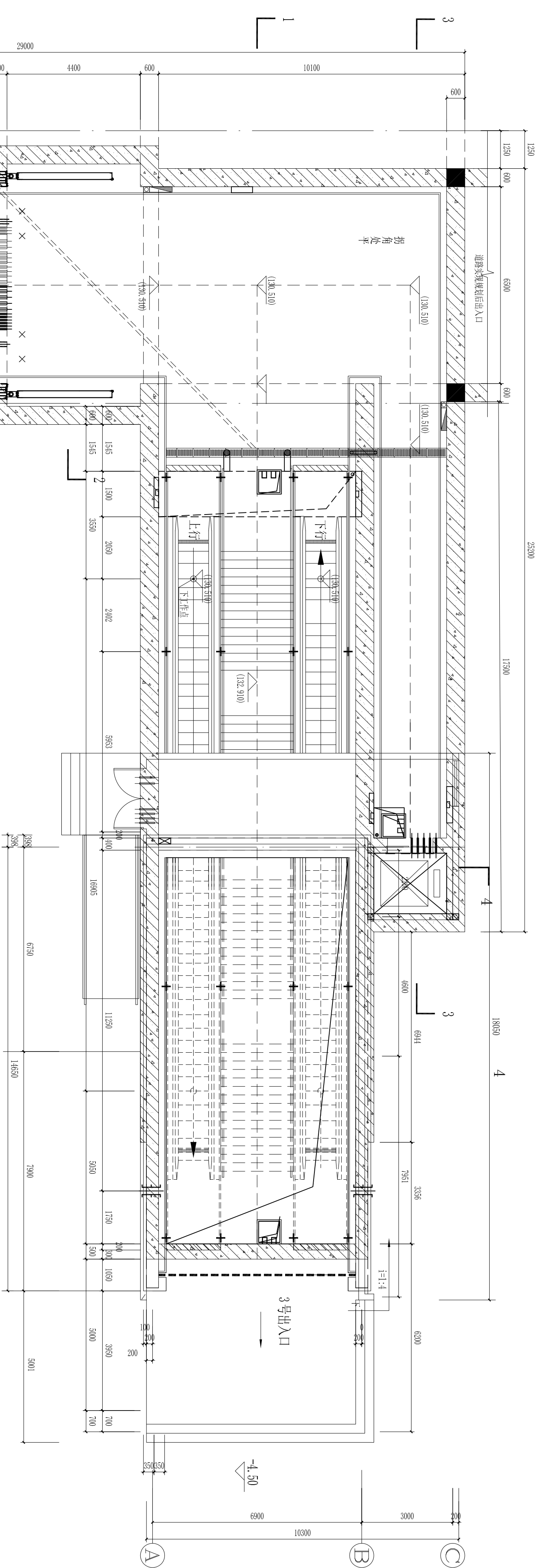

- 说明:
- 1、本图标高以米计、面积以平方米计, 其他尺寸以毫米计。
  - 2、本图以站台中心里程处装修完成面为±0.000
  - 3、本图标高括号内为绝对标高, 其余为相对标高。

3号出入口通道平面图 1:100

总体审定		设计单位		项目名称		阶段	
系统审定		设计复核		洛阳城市轨道交通集团有限公司		方案设计	
总体总包单位:		专业负责		中铁第六勘察设计院集团有限公司		图号	
中国铁路设计集团有限公司		张超东		胡喆		LVM-14-06	
		审核		王正林		比例	
		审定				1:100	
						日期	
						2020.09	



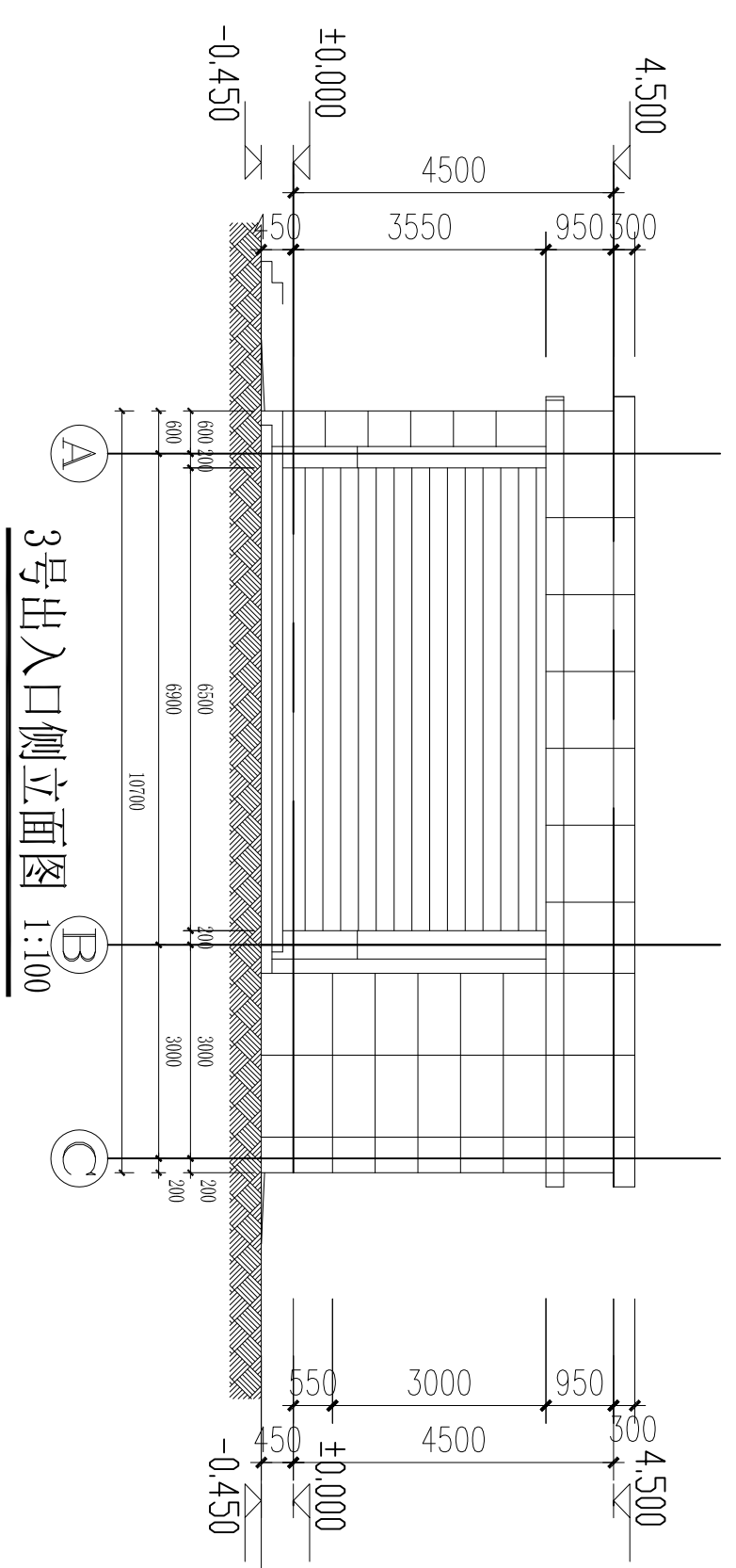

3号出入口侧立面图 1:100

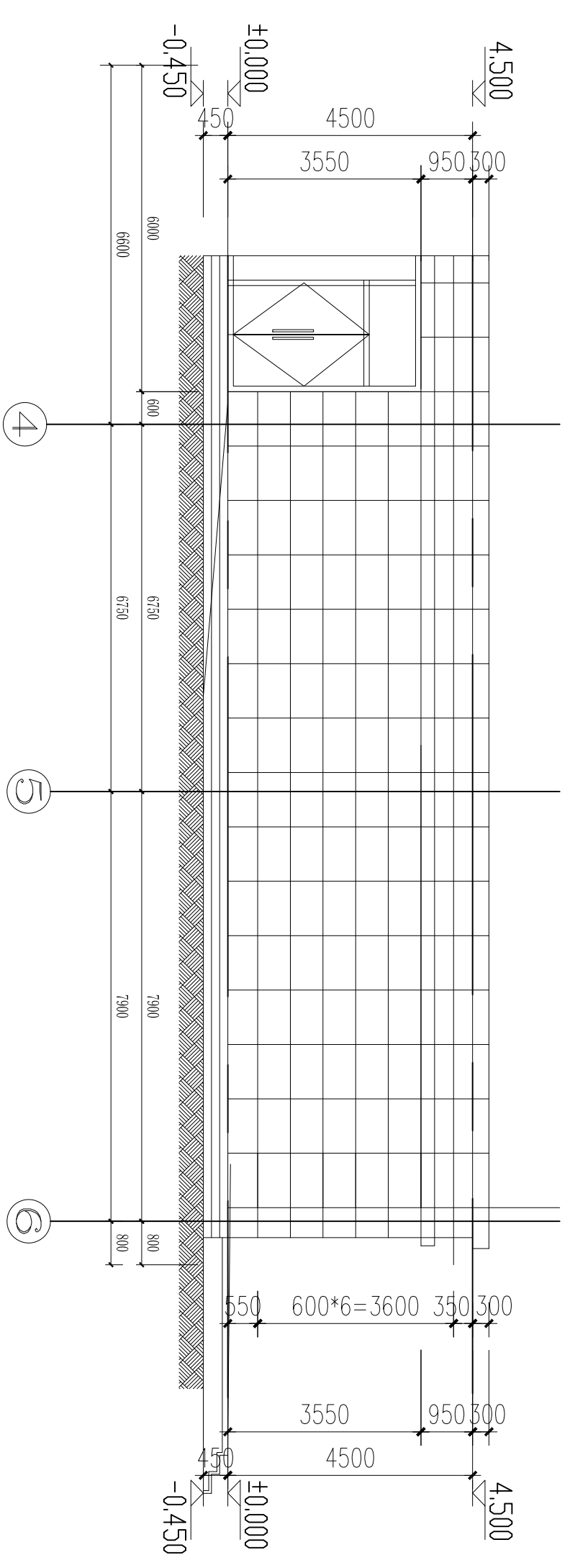

3号出入口正立面图 1:100

- 说明:
- 1、本图标高以米计、面积以平方米计,其他尺寸以毫米计。
  - 2、本图以站台中心里程处装修完成面为±0.000
  - 3、本图标高括号内为绝对标高,其余为相对标高。

总体审定		建设单位: 洛阳市轨道交通集团有限责任公司		设计单位: 中铁第六勘察设计院集团有限公司		项目名称: 洛阳市城市轨道交通1号线工程	
系统审定		总体总包单位: 中国铁路设计集团有限公司		设计复核: 赵威 刘文静 张超东		阶段: 方案设计	
				总工程师: 胡喆 王正林		图号: LWM-14-07	
				专业负责:		比例: 1:100	
						日期: 2020.09	

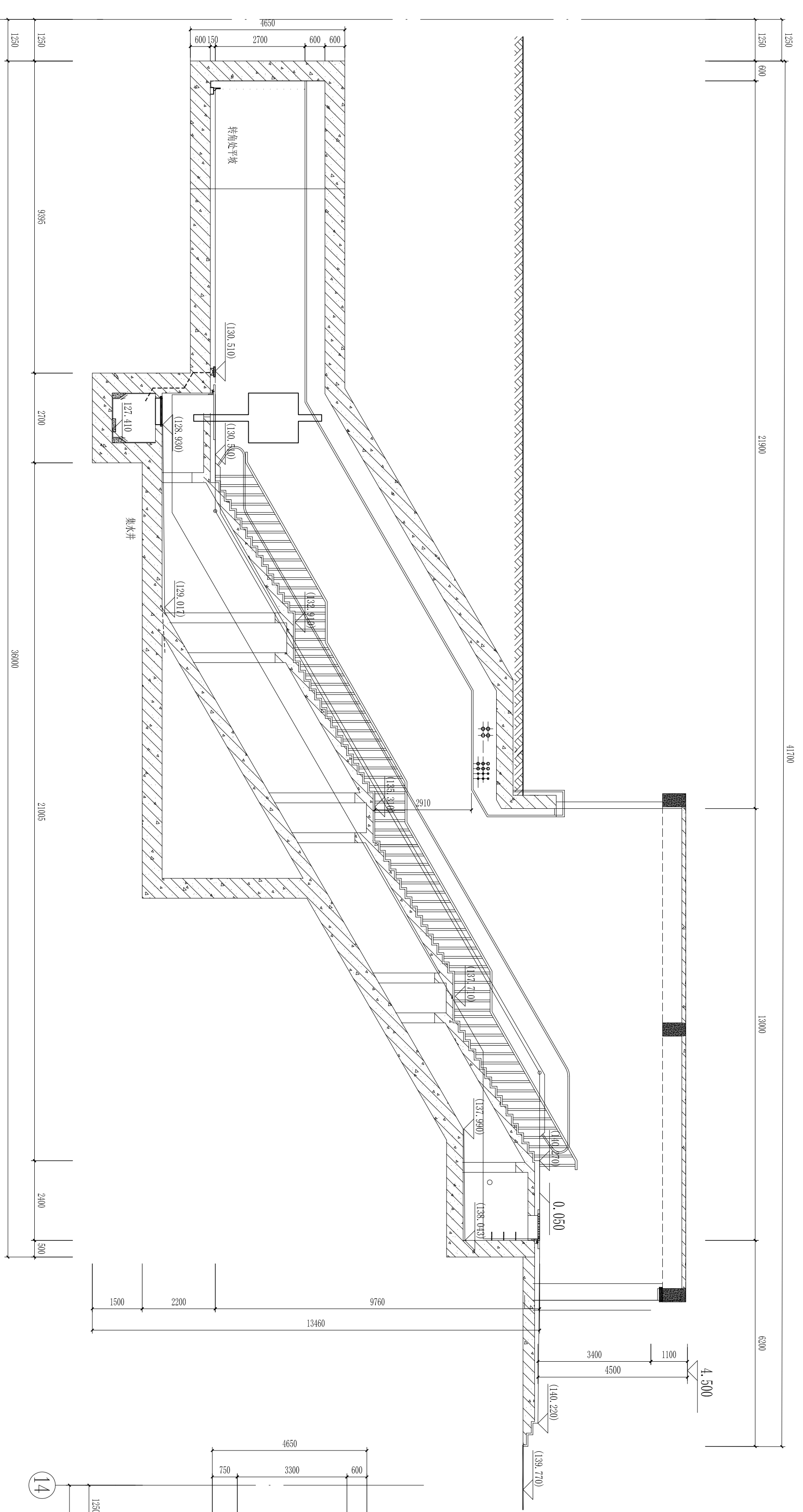

3号出入口1-1剖面图 1:100

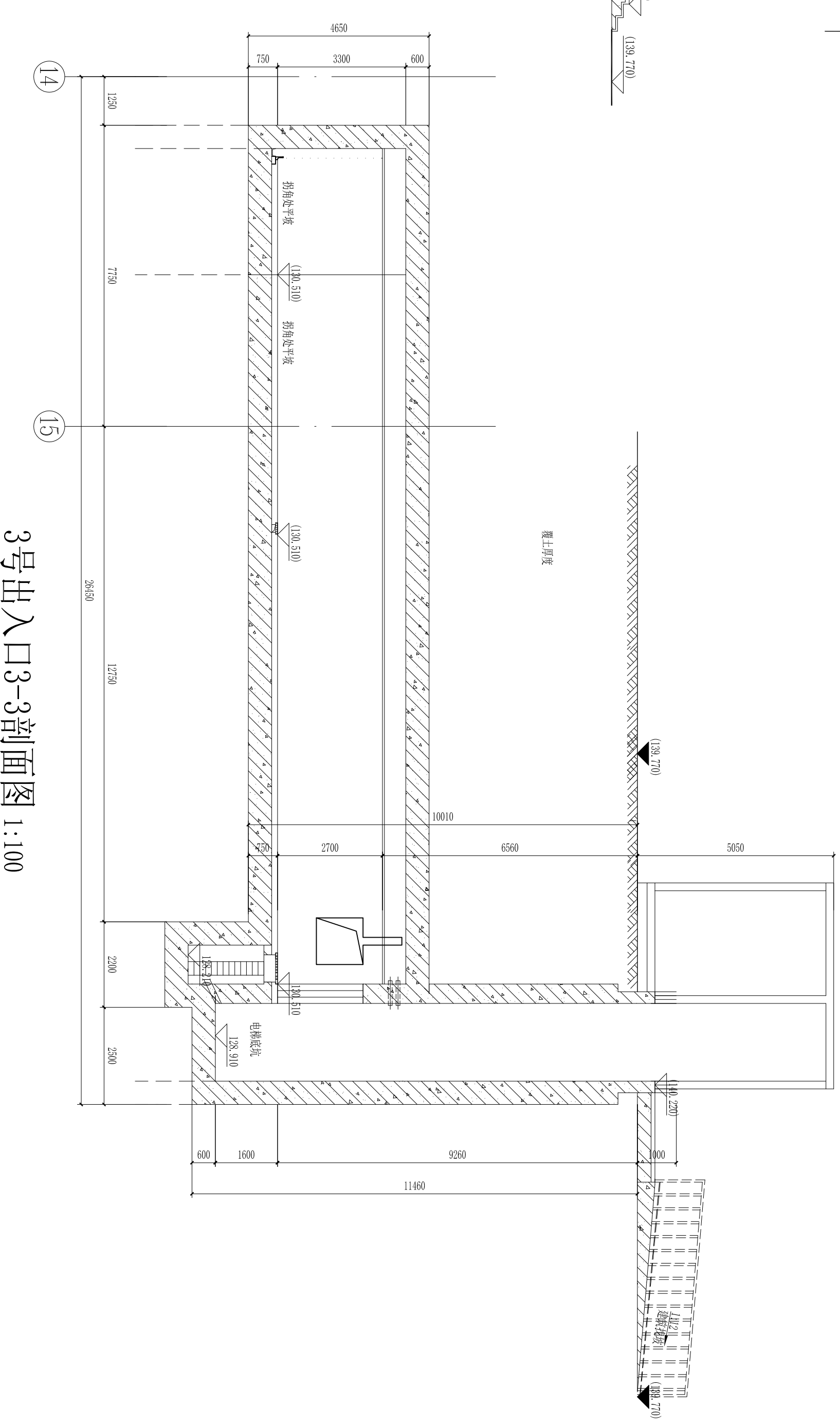

3号出入口3-3剖面图 1:100

说明:  
 1、本图标高以米计, 面积以平方米计, 其他尺寸以毫米计。  
 2、本图以站台中心里程为基准, 标高以±0.000。  
 3、本图标高括号内为绝对标高, 其余为相对标高。

总体审定		建设单位: 洛阳市轨道交通集团有限责任公司		设计单位: 中铁第六勘察设计院集团有限公司		项目名称: 洛阳市城市轨道交通1号线工程	
系统审定		总体总包单位: 中国铁路设计集团有限公司		设计: 赵威		阶段: 方案设计	
				复核: 刘文静		图号: LM1-14-06	
				专业负责: 张超东		比例: 1:100	
				总工: 胡岳		日期: 2020.09	
				审定: 王正林			
				项目名称: 夹马营站建筑		日期: 2020.09	
				3号出入口、电梯通道剖面图			

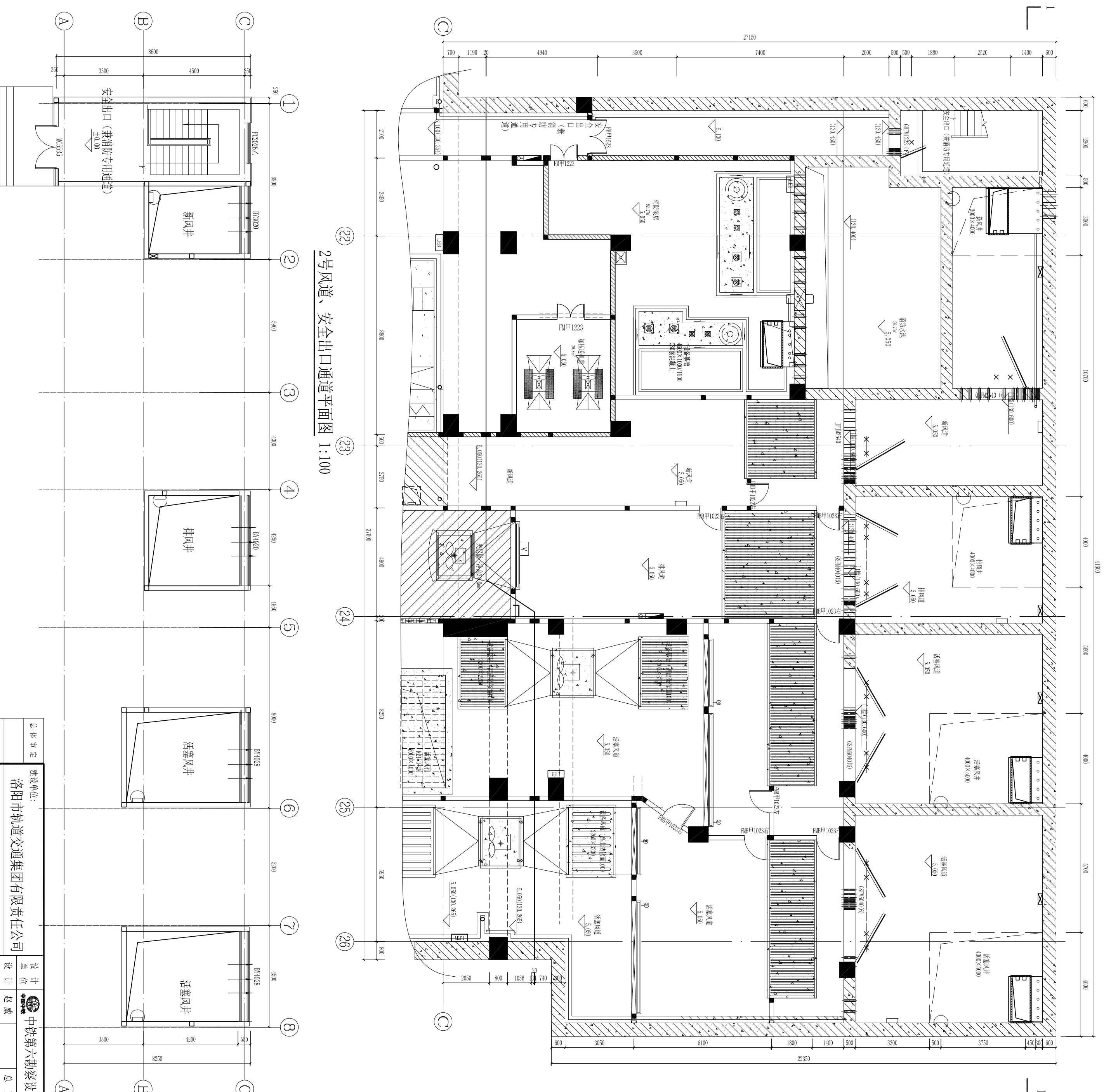

2号风道、安全出口通道平面图 1:100

说明:  
 1、本图标高以米计, 面积以平方米计, 其他尺寸以毫米计。  
 2、本图以站台中心里程处装修完成面为土。  
 3、本图标高括号内为绝对标高, 其余为相对标高。

总体审定		设计单位		项目名称	
系统审定		复核		洛阳城市轨道交通1号线工程	
中国铁路设计集团有限公司		设计		夹马营站	
洛阳城市轨道交通集团有限责任公司		审核		建筑	
总体总包单位:		总工程师		2号风道、安全出口通道平面图	
中国铁路设计集团有限公司		设计 赵威		阶段	
		复核 刘文静		图号	
		专业负责 张超东		方案设计	
		审核 施乃勇		LWI-14-10	
		审定 王正林		比例	
				1:100	
				日期	
				2020.09	

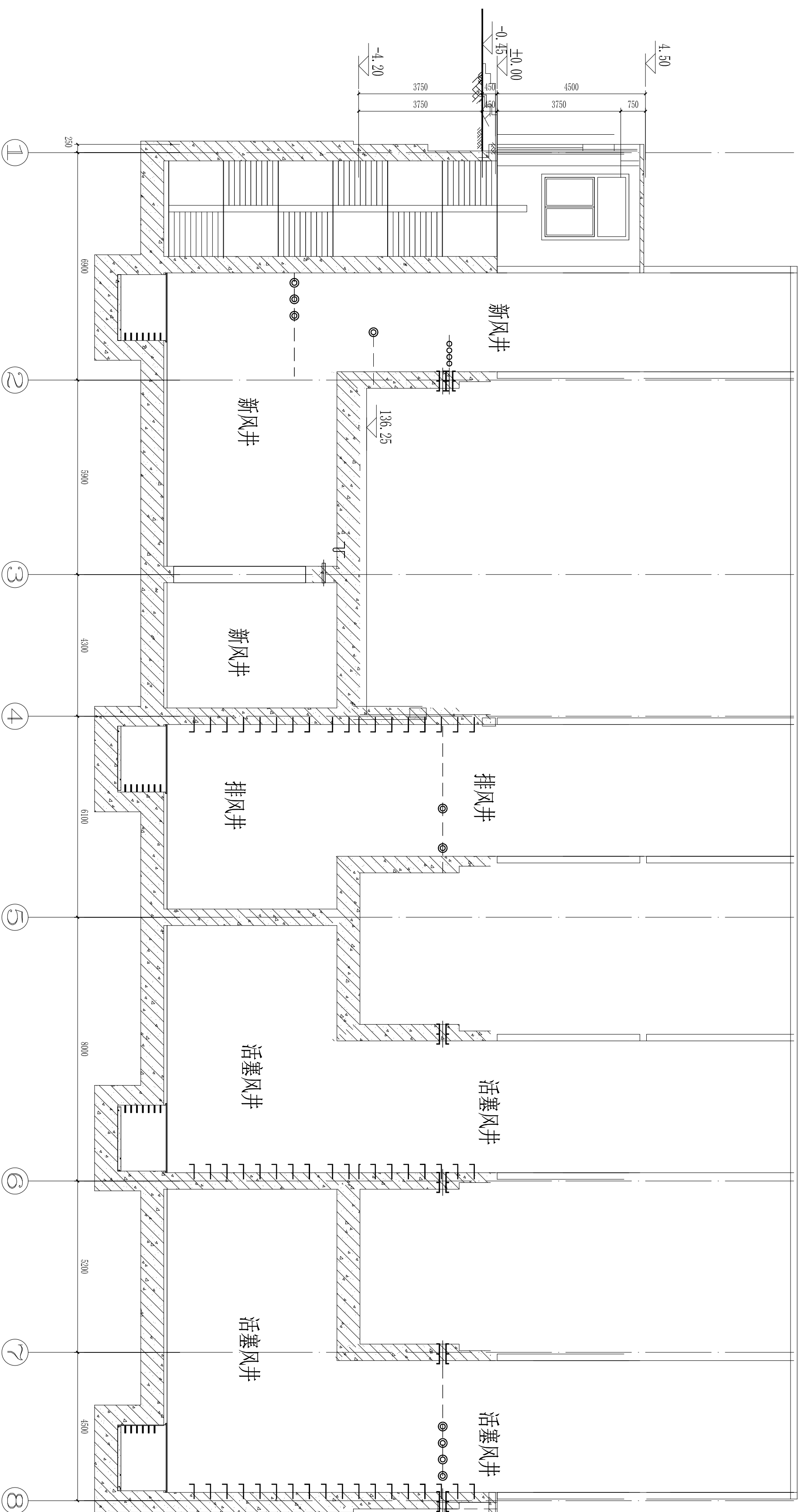

2号风亭、安全出口剖面图 1:100

- 说明:
- 1、本图标高以米计、面积以平方米计,其他尺寸以毫米计。
  - 2、本图以站台中心里程处装修完成面为土
  - 3、本图标高括号内为绝对标高,其余为相对标高。

总体审定		建设单位:		设计单位		项目名称		阶段	
系统审定		洛阳市轨道交通集团有限责任公司		中铁第六勘察设计院集团有限公司		夹马营站 建筑		方案设计	
总体总包单位:		中国铁路设计集团有限公司		专业负责		2号风亭、安全出口剖面图		LVI-14-10	
				设计				日期	
				复核				2020.09	
				刘文静					
				张超东					
				总工					
				审核					
				王正林					