

标准层平面图 1:100

平面图示： REF PLAN

未经审批及盖图审查图纸不得用于施工

出图记录 ISSUE NOTES		
版本	日期	备注
A	2021.09	ZS

注册执业栏 REGISTERED ARCHITECT/ENGINEER	
姓名	张安峰
注册证书号	154100973
注册印章号	5101619-037
设计号	ZZ-20200061-S001
工程名称	旭辉时代天际·瑞庭项目
子项名称	2#楼
建设单位	河南昌丰房地产开发有限公司

标准层平面图			
单位	mm	图例	建筑
比例	1:100	图号	PO2
日期	2021.09	版本	A
制图	雷志明	设计	雷志明
校对	邢岩	审核	邢岩
专业负责人	张安峰	设计负责人	张安峰
审核	张安峰	审批	张安峰

基准方中
 成都基准方中建筑设计有限公司
 Chengdu JZFA Architectural Design Co., Ltd.

中国 成都市 武侯区 华兴南路7-14号
 电话: 86333800 传真: 86333800
 7-15F, Tower A, Grand Plaza, No. 7-14th Road, Chengdu, P.R.C.
 Tel: +86(28) 86333800 Fax: +86(28) 86333800

工程设计资质证书编号: A151016191
 电子文件编号: 00 FILENO

版权说明
 COPYRIGHT DECLARATION

此图版权为成都基准方中建筑设计有限公司所有, 未经许可不得使用。

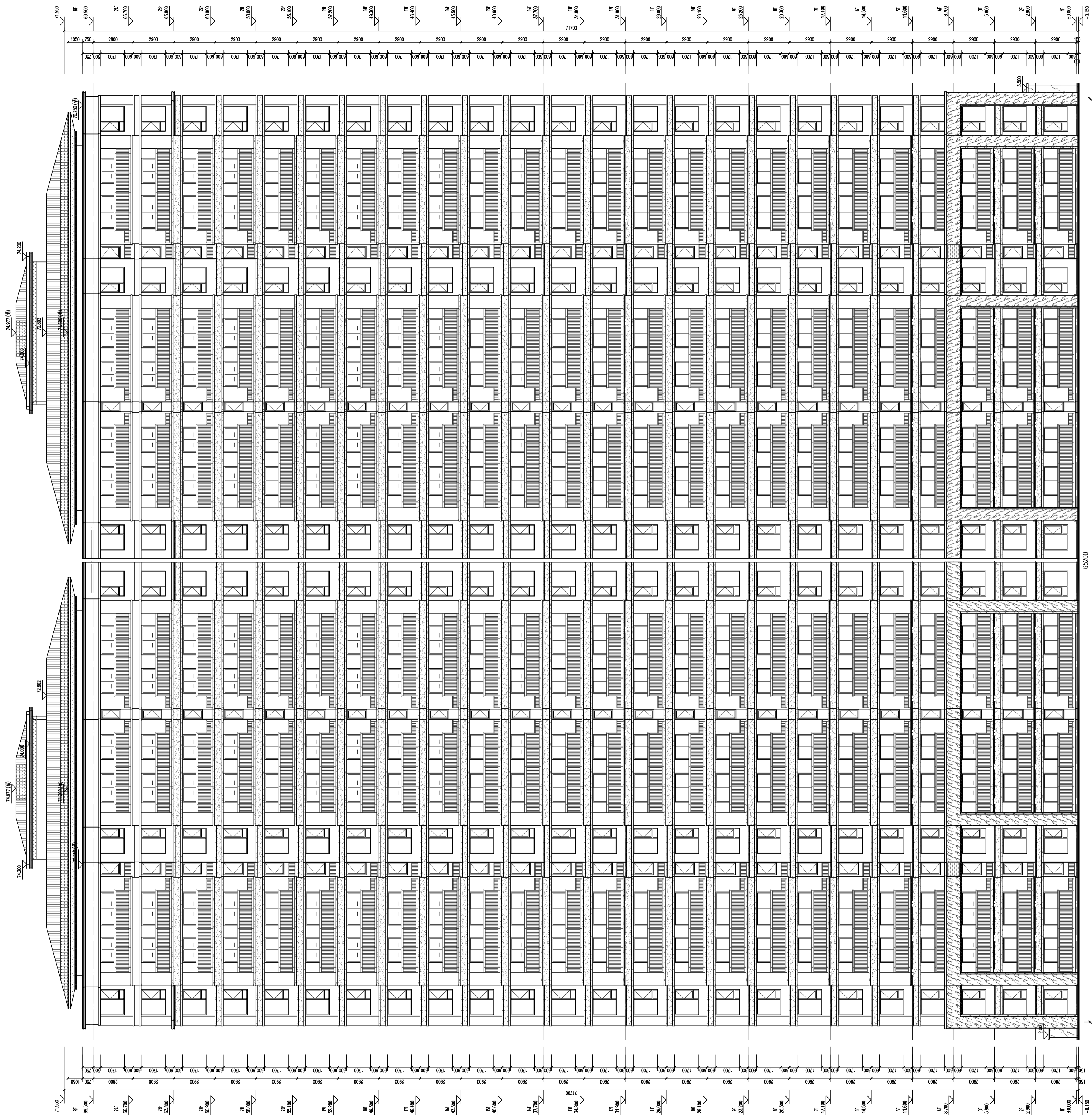

暖通工程 1/51

平面示意图: KEY PLAN

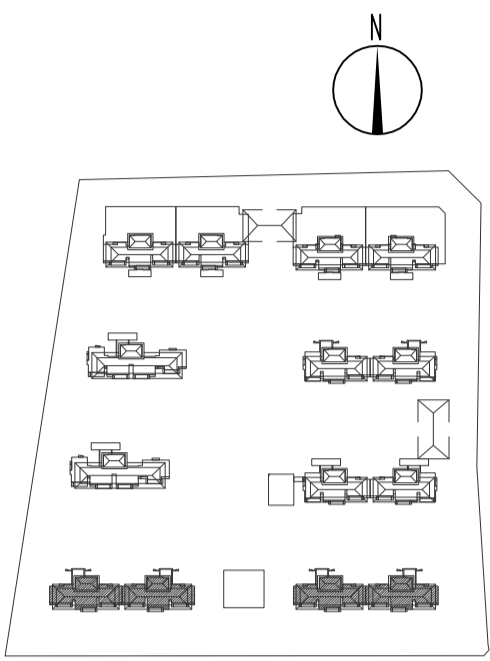

未经报建及盖图审查图纸不得用于施工

出图记录		
版本	日期	备注
REV	DATE	REMARK
A	2021.09	ZS

注册执业栏	
姓名	注册证书号
张雪峰	154100973
注册印章号	5101619-037
设计号	ZZ-20200061-S001
工程名称	旭辉时代天际·瑞庭项目
子项名称	2#楼
建设单位	河南昌卓房地产开发有限公司

单位	图号	图名
mm	E01	南立面图
比例	1:150	图号
日期	2021.09	版本
制图	雷志明	审核
设计	雷志明	校对
校核	师岩	专业负责人
专业负责人	张雪峰	设计负责人
设计负责人	张雪峰	审核
审核	张少辉	审定
审定	张雪峰	

基准方中
 成都基准方中建筑设计有限公司
 Chengdu JZFA Architectural Design Co., Ltd.

中国 成都市 锦江区中环路广汇中心7-11楼
 电话: +86(28) 86333000 传真: +86(28) 86628990
 7-15F, Tower A, Grand Plaza, No.8Jialu Road, Chengdu, P.R.C
 Tel: +86(28) 86333000 Fax: +86(28) 86628990

工程设计资质证书编号: A151016191

电子文档编号: CAD FILENAME

版权说明
 COPYRIGHT DECLARATION

此图版权为成都基准方中建筑设计有限公司所有, 未经许可不得使用。

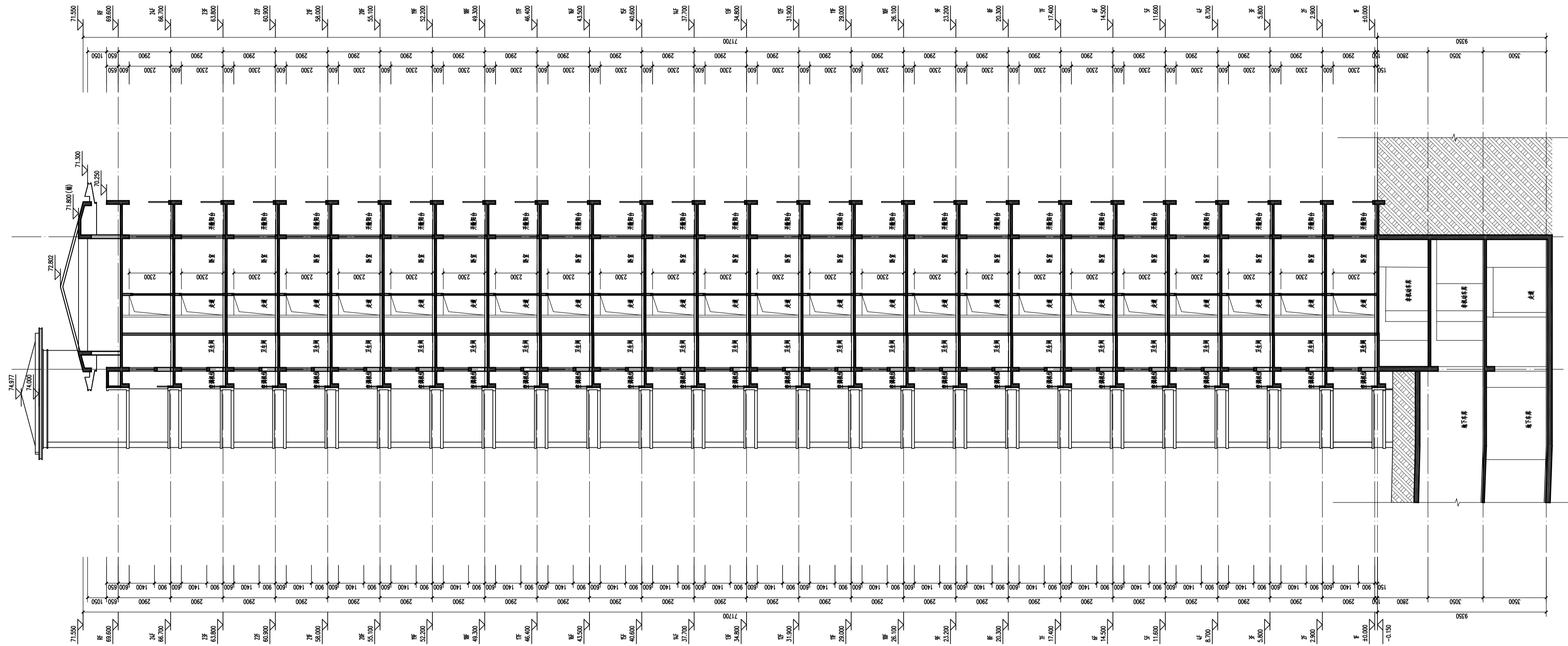

1-1剖面图 1/50

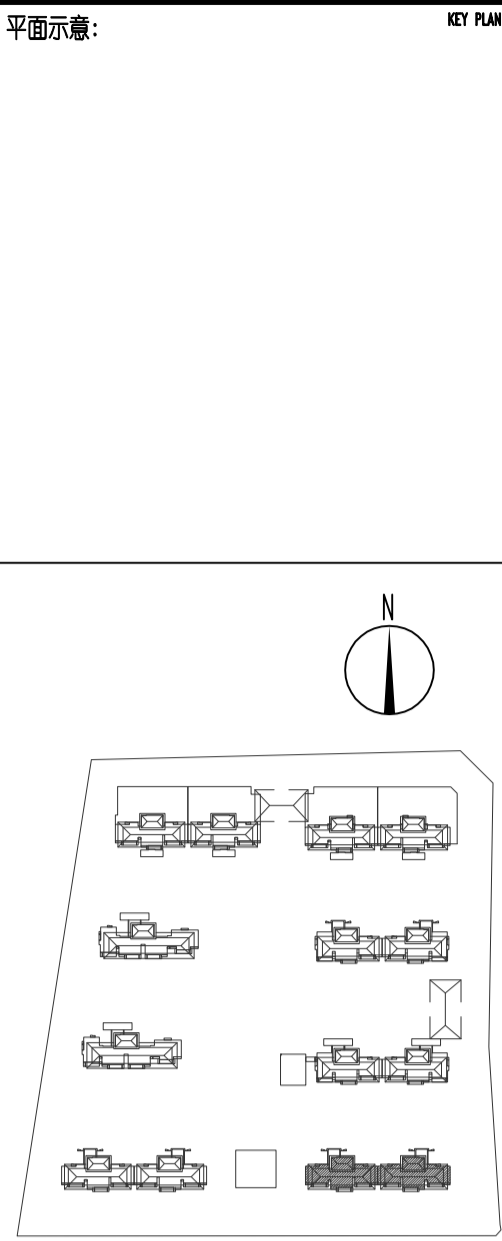

未经报建及盖图审查图纸不得用于施工

出图记录 ISSUE NOTES

版本 REV	日期 DATE	备注 REMARK
A	2021.09	ZS

注册执业栏 REGISTERED ARCHITECT/ENGINEER

姓名 张雪峰 NAME

注册证书号 154100973 REGISTRATION CERTIFICATE NO.

注册印章号 5101619-037 STAMP NO.

设计号 ZZ-20200061-S001 JOB NO.

工程名称 旭辉时代天际·瑞庭项目 PROJECT TITLE

子项名称 2#楼 SUB TITLE

建设单位 河南昌卓房地产开发有限公司 CLIENT

图名 1-1剖面图 DRAWING TITLE

单位 mm UNIT 图批 建筑 DWG CATEGORY

比例 1:150 SCALE 图号: E04 DWG NO.

日期 2021.09 DATE 版本 A VER. NO.

制图 雷志明 雷志明 DRAWN BY

设计 雷志明 雷志明 DESIGNED BY

校对 师岩 师岩 CHECKED BY

专业负责人 张雪峰 张雪峰 DISCIPLINE CHIEF

设计负责人 梁凯 梁凯 PROJECT CHIEF

审核 张少辉 张少辉 AUDIT

审定 张雪峰 张雪峰 APPROVED BY

基准方中

成都基准方中建筑设计有限公司
 Chengdu JZFA Architectural Design Co., Ltd.

中国 成都市 锦江区中环路广汇中心7-11楼
 电话: +86(28) 86333000 传真: +86(28) 86622990
 7-15F, Tower A, Grand Plaza, No.33Jian Road, Chengdu, P.R.C
 Tel: +86(28) 86333000 Fax: +86(28) 86622990

工程设计资质证书编号: A151016191

电子文档编号: CAD FILENAME

版权说明

COPYRIGHT DECLARATION

此图版权为成都基准方中建筑设计有限公司所有, 未经许可不得使用。