

G-1#楼首层平面图

**SUNRISE**  
 徐辉设计股份有限公司  
 32001 AM811021000 SUNRISE CO., LTD.  
 建筑工程: 甲级 证书编号: A141014042  
 城乡规划: 乙级 证书编号: 030100000000000000000000

中国 浙江省杭州市滨江区和澜郡14#楼  
 电话: 0571-66666666 65250767  
 邮箱: sunr@sunrise.com.cn  
 网址: www.sunrise.com.cn

业主: 湖州中成房地产开发有限公司  
 项目名称: 湖州中成房地产开发有限公司人才公寓项目  
 子项名称: G1#平面图  
 设计阶段: 方案图  
 设计号: 20210901  
 合同号: 20210901  
 出图日期: 2021.09

设计阶段: 第 1 版 第 0 次修改

专业/日期	审核/日期
设计/日期	审核/日期
绘图/日期	审核/日期
校对/日期	审核/日期

姓名	徐辉	徐辉
审核	孔波	孔波
项目负责人	李少杰	李少杰
专业负责人	王宇	王宇
设计	李少杰	李少杰
设计制图	徐从涛	徐从涛

出图专用章  
 执业专用章

图名: G1#平面图  
 设计专业: 建筑  
 图号: 20210901  
 比例: 1:1  
 出图日期: 2021.09

未经许可, 不得翻印、复制或传播。 All rights reserved, valid into other media.

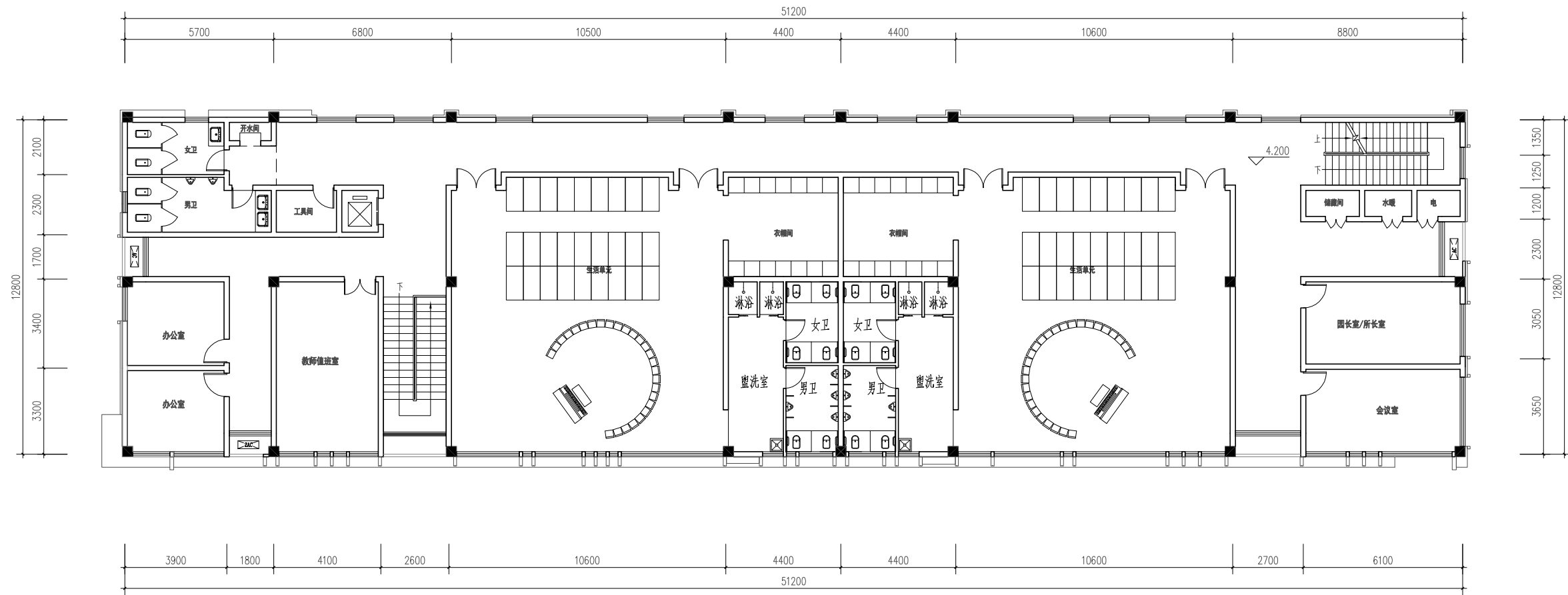

G-1#楼二层平面图



**SUNRISE**

**徐辉设计股份有限公司**  
 XUHUI DESIGN GROUP CO., LTD.  
 建筑工程师: 甲级 证书编号: A141014042  
 城乡规划: 乙级 证书编号: (湘) 08080408

中国 郑州市郑东新区和润园4号A座  
 电话: 0371-66666666 6526747  
 邮箱: xuhui1@163.com  
 网址: www.xuhui163.com

业主	洛阳中成信房地产开发有限公司
项目名称	伊洛区洛宁北电业局家属院人才公寓项目
子项目名称	G1#平面图
设计阶段	方案图
设计号	
合同号	
日期	
当前版本	第 1 版 第 0 次修改
专业/日期	暖通/日期
结构/日期	给排水/日期
电气/日期	电气/日期

姓名	徐辉	签字
审核	孔波	孔波
项目负责人	李少波	李少波
专业负责人	王宇	王宇
设计日期	李少波	李少波
设计制图	孙凤楼	

**出图专用章**  
 PROJECT SEAL

**执业专用章**  
 REGISTERED SEAL

图框名称  
 DRAWING TITLE  
 G1#平面图

设计专业	建筑	图号	
比例	1:1	出图日期	2021.09

版权所有 侵权必究 All rights reserved. valid only after audit.

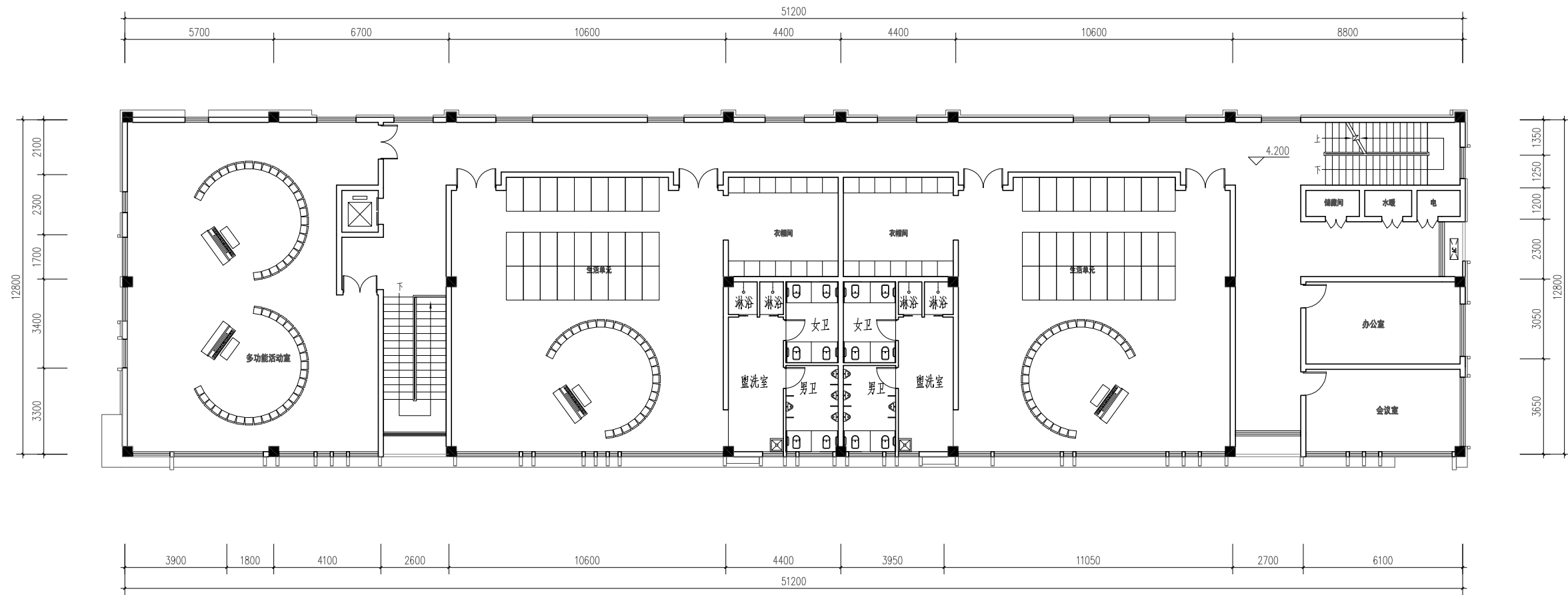

G-1#楼三层平面图

1

**SUNRISE**  
**徐辉设计股份有限公司**  
 20081 ANHUI TONGYUAN SUNRISE CO., LTD.  
 建筑工程师: 甲级 证书编号: A141014042  
 城乡规划师: 乙级 证书编号: (B) 000000000

中国 郑州市郑东新区和润园1号A座  
 电话: 0371-66666666 4525747  
 邮箱: sunr1@163.com  
 网址: www.sunr1.com

业主: 洛阳中成德信房地产开发有限公司  
 项目名称: 伊滨区洛宁北电业局家属院人才公寓项目  
 子项名称: G1#平面图  
 设计阶段: 方案图  
 设计号: 20210718  
 合同号: 20210718  
 日期: 2021.09

当前版本: 第 1 版 第 0 次修改

专业/日期	暖通/日期
结构/日期	给排水/日期
建筑/日期	电气/日期

姓名	徐辉	徐辉
审核	孔波	孔波
项目负责人	李少波	李少波
专业负责人	王宇	王宇
设计日期	李少波	李少波
设计制图	徐凡	徐凡

出图专用章  
 执业专用章

图名: G1#平面图

设计专业	建筑	图号	
比例	1:1	出图日期	2021.09

版权所有 侵权必究 All rights reserved, valid into other media

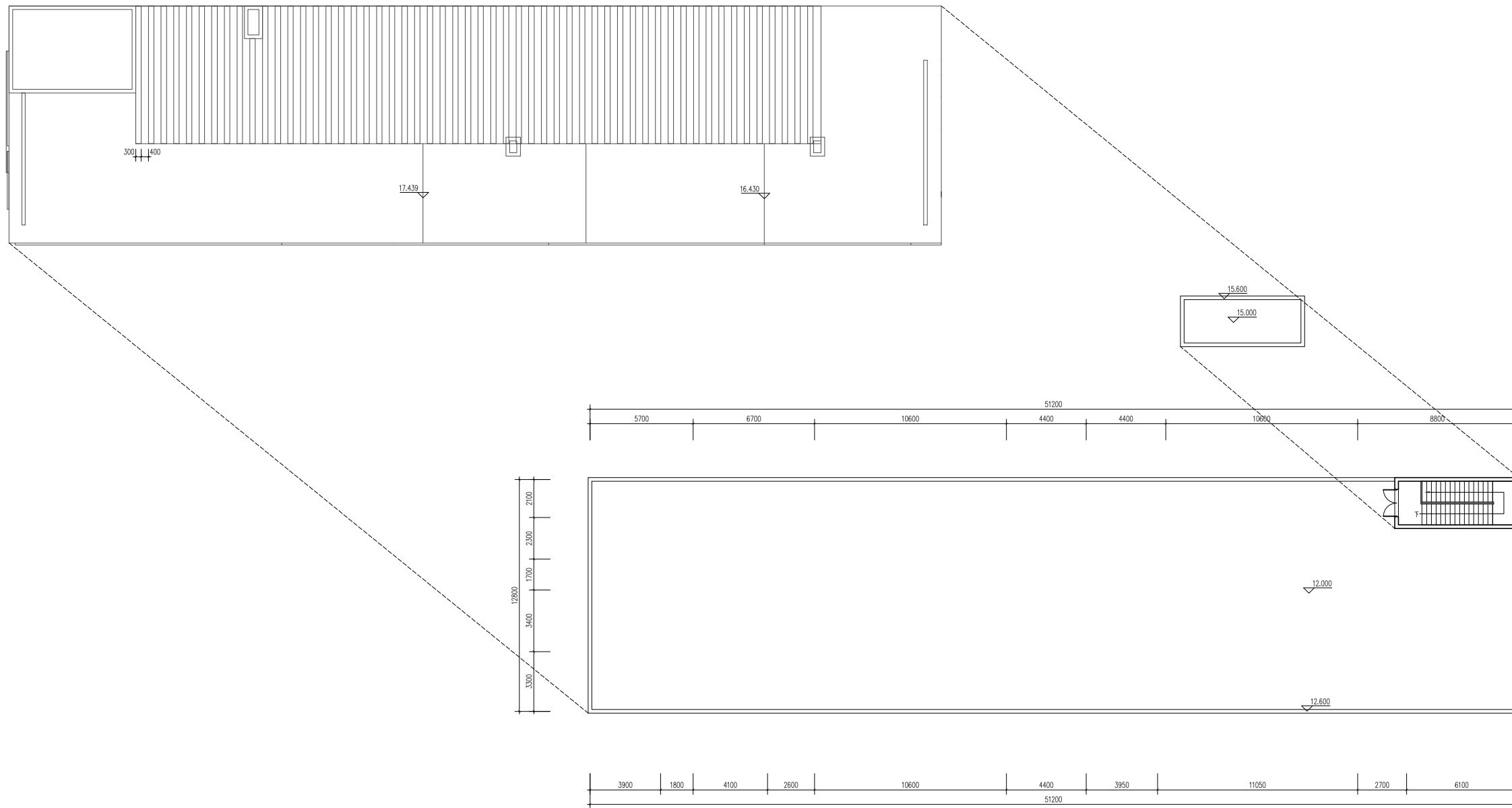

G-1#楼顶层平面图

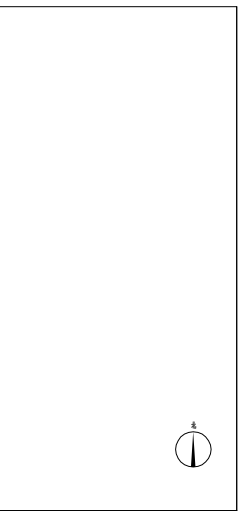

**SUNRISE**  
 徐辉设计股份有限公司  
 XUHUI ARCHITECTURE DESIGN CO., LTD.  
 建筑工程: 甲级 证书编号: A141014042  
 城乡规划: 乙级 证书编号: CH3200000200

中国 郑州市郑东新区和顺街6号A座  
 电话: 0371-00066665 6536767  
 邮箱: sunr@a14101.com  
 网址: www.sunr14101.com

业主: 洛阳中成信房地产开发有限公司  
 项目名称: 伊滨区洛龙光合谷研发基地人才公寓项目  
 子项名称: G1#平面图  
 设计阶段: 方案图  
 设计号:   
 合同号:   
 图号:   
 当前版本: 第 1 版 第 0 次修改

专业/日期	审核/日期
建筑/日期	给排水/日期
暖通/日期	电气/日期

批准	徐辉	徐辉
审核	孔波	孔波
项目负责人	李少杰	李少杰
专业负责人	王宇	王宇
校对	李少杰	李少杰
设计制图	孙凤博	

出图专用章  
REGISTERED SEAL

执业专用章  
REGISTERED SEAL

图纸名称  
G1#平面图

设计专业	建筑	图号
比例	1:1	出图日期
姓名	孙凤博	2021.09

版权所有 侵权必究 All rights reserved. All rights reserved.

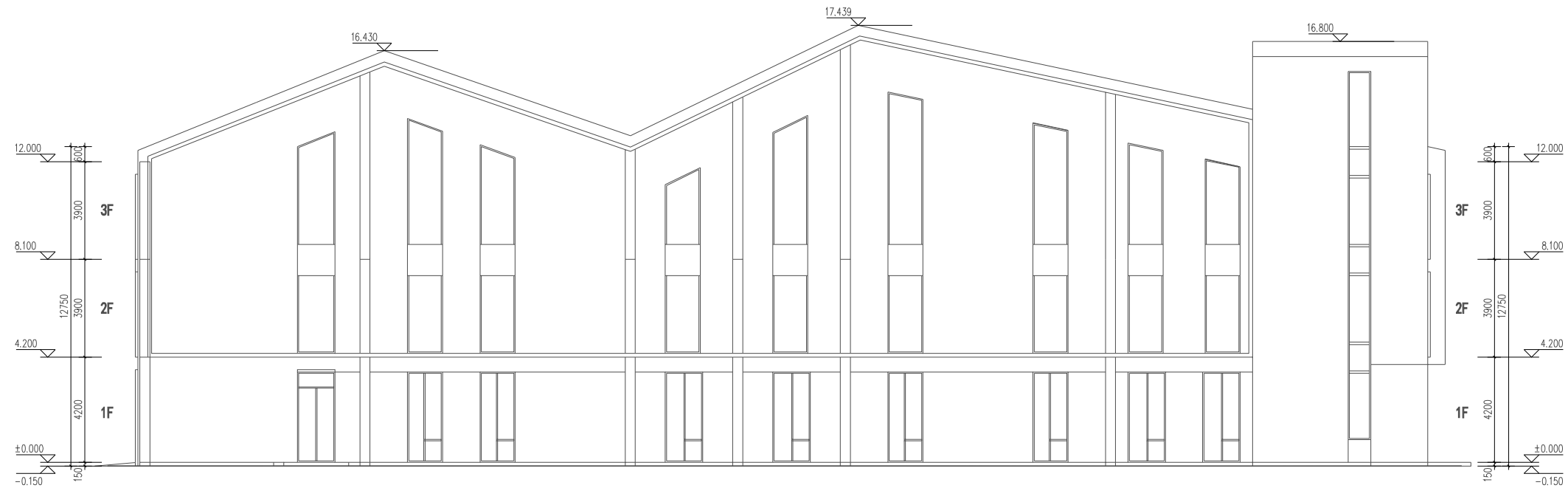

G-1#北立面图



G-1#东立面图



**SUNRISE**  
徐辉设计股份有限公司  
XU HUI ARCHITECTURE DESIGN CO., LTD.

建筑工程: 甲级 证书编号: A141014042  
城乡规划: 乙级 证书编号: 080 城规规[2020]

中国 郑州市郑东新区和顺街6号A座  
电话: 0371-65656666 65336767  
邮箱: sunrileo323@126.com  
网址: www.sunrileo323.com

业主	洛阳中成德信房地产开发有限公司
项目名称	伊滨区洛河大桥东设备研究所南侧人才公寓项目
子项目名称	G1#立面图
设计阶段	方案图
设计号	
合同号	
归档号	
当前版本	第 1 版 第 0 次修改

方案/日期	暖通/日期
建筑/日期	给排水/日期
结构/日期	电气/日期

批准	徐辉	徐辉
审核	孔波	孔波
项目负责人	李少杰	李少杰
专业负责人	王宇	王宇
校对	李少杰	李少杰
设计制图	韩凤德	

出图专用章  
PROJECT SEAL

执业专用章  
REGISTERED SEAL

图纸名称  
DRAWING TITLE  
G1#立面图

设计专业	建筑	图号	
比例		出图日期	2021.09

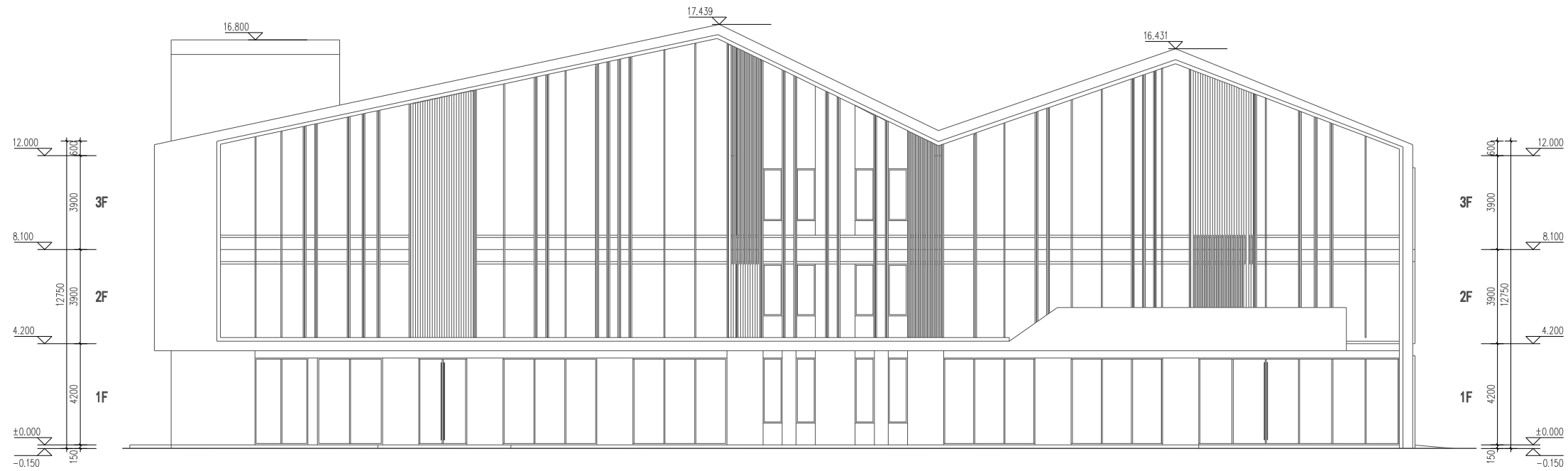

G-1#南立面图



G-1#西立面图

**SUNRISE**  
 徐辉设计股份有限公司  
 XIUHUI ARCHITECTURE DESIGN CO., LTD.  
 建筑工程: 甲级 证书编号: A141014042  
 城乡规划: 乙级 证书编号: 080 城规规[2010]

中国 郑州市郑东新区和顺街6号A座  
 电话: 0371-65656666 65336767  
 邮箱: sunrileo323@126.com  
 网址: www.sunrileo323.com

业主: 洛阳中成德信房地产开发有限公司

项目名称: 伊滨区洛科光电设备研究所高层次人才项目

子项名称: G1#立面图

设计阶段: 方案图

设计号: \_\_\_\_\_

合同号: \_\_\_\_\_

归档号: \_\_\_\_\_

当前版本: 第 1 版 第 0 次修改

方案/日期 Project/Date	暖通/日期 Heating/Date
建筑/日期 Architect/Date	给排水/日期 Plumbing/Date
结构/日期 Structure/Date	电气/日期 Electrical/Date

批准  
AUTHORIZED BY

徐辉 徐辉

审核  
SUPERVISED BY

孔波 孔波

项目负责人  
PROJECT MANAGER

李少杰 李少杰

专业负责人  
SPECIALIST RESPONSIBLE

王宇 王宇

校对  
CHECKED BY

李少杰 李少杰

设计制图  
DESIGNED BY

韩凤德

出图专用章  
PROJECT SEAL

执业专用章  
REGISTERED SEAL

图纸名称  
DRAWING TITLE

G1#立面图

设计专业  
DISCIPLINE

建筑

图号  
DRAWING NO.

比例  
SCALE

出图日期  
DATE

2021.09

版权所有 侵权必究 All rights reserved, not valid after sealed



**SUNRISE**

徐辉设计股份有限公司  
XU HUI ARCHITECTURE DESIGN CO., LTD.

建筑工程: 甲级 证书编号: A141014042  
城乡规划: 乙级 证书编号: (C) 建规编10010

中国 郑州市郑东新区和康街6号A座  
电话: 0371-55555556 6536767  
邮箱: sunr1@a5223.com  
网址: www.sunr1a5223.com

业主	洛阳中成鸿信房地产开发有限公司
项目名称	伊滨区洛东热电设备研究所新镇人才社区项目
子项名称	G1#立面图
设计阶段	方案图
设计号	
合同号	
归集号	
当前版本	第 1 版 第 0 次修改

方案/日期	暖通/日期
建筑/日期	给排水/日期
结构/日期	电气/日期

批准	徐辉	何明
审核	孔波	孔波
项目负责人	李少杰	李少杰
专业负责人	王宇	王宇
校核	李少杰	李少杰
设计制图	韩凤捷	

出图专用章  
PROJECT SEAL

执业专用章  
REGISTERED SEAL

图纸名称  
DRAWING TITLE  
G1#立面图

设计专业	建筑	图号	
比例		出图日期	2021.09

版权所有 保留所有权利 All rights reserved, valid only after sealed



**G-1#楼1-1剖面图**