

首层平面图



**SUNRISE**  
 徐辉设计股份有限公司  
 XUHUI ARCHITECTURE DESIGN CO., LTD.  
 建筑工程: 甲级 证书编号: A141014042  
 城乡规划: 乙级 证书编号: 030300000000000000

中国 郑州市郑东新区和祥街6号A座  
 电话: 0371-65666666 65336767  
 邮箱: sunrui@sunrise322.com  
 网址: www.sunrui322.com

业主: 洛阳中成德信房地产开发有限公司  
 项目名称: 伊滨区各组团及配套设施开发项目人才公寓项目  
 子项名称: G2#平面图  
 设计阶段: 方案图  
 设计号: \_\_\_\_\_  
 合同号: \_\_\_\_\_  
 日期: \_\_\_\_\_  
 当前版本: 第 1 版 第 0 次修改

专业/日期	暖通/日期
结构/日期	给排水/日期
电气/日期	电气/日期

姓名	徐辉	徐辉
审核	孔波	孔波
项目负责人	李少杰	李少杰
专业负责人	王宇	王宇
设计	李少杰	李少杰
设计制图	韩凤娟	

出图专用章

执业专用章

图纸名称  
 DRAWING TITLE  
 G2#平面图

设计专业	建筑	图号	
比例		出图日期	2021.09

版权所有 侵权必究 All rights reserved, not for other use

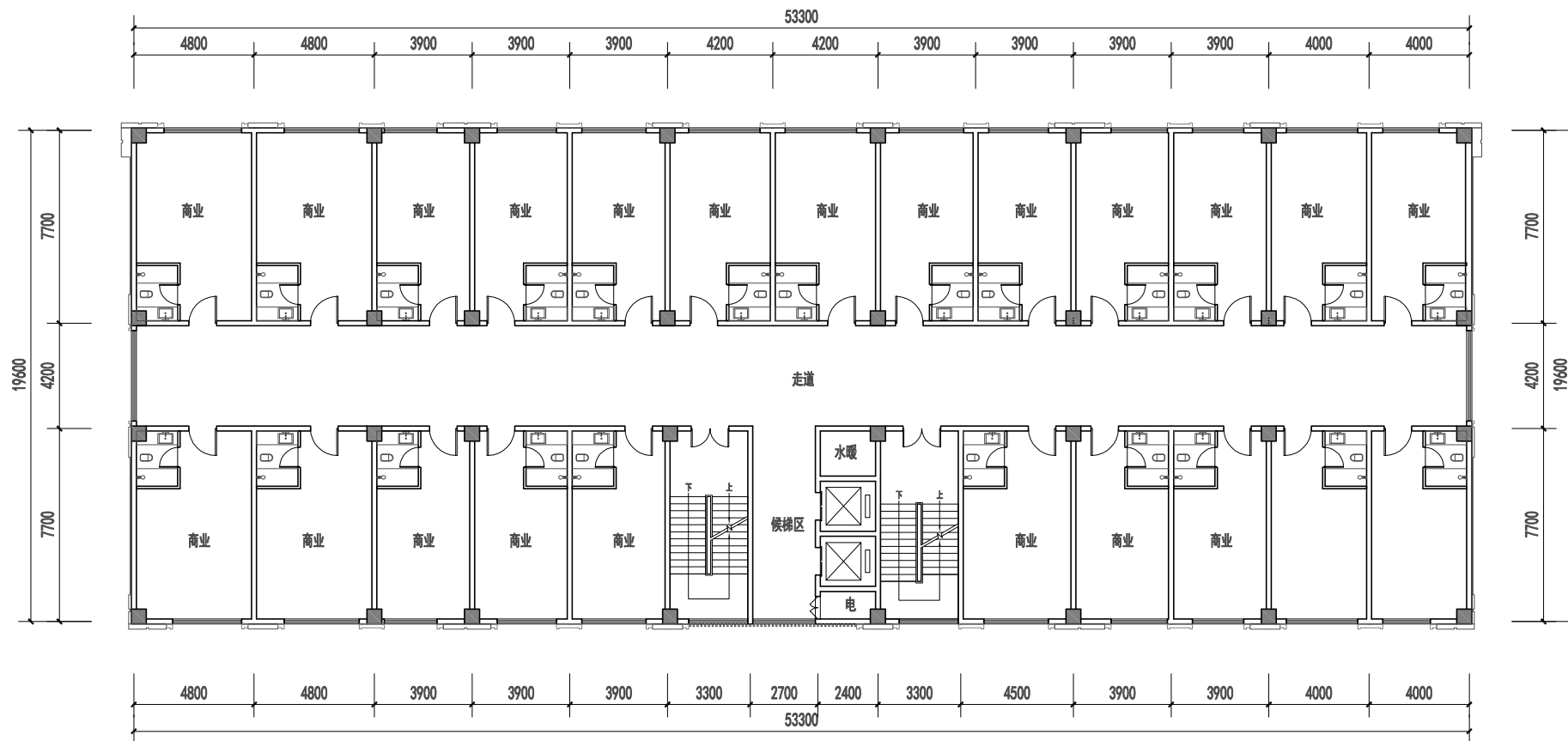

二~六层平面图

北

**SUNRISE**  
徐辉设计股份有限公司  
XU HUI ARCHITECTURE DESIGN CO., LTD.

建筑工程: 甲级 证书编号: A141014042  
城乡规划: 乙级 证书编号: 03030000000000000000

中国 郑州市郑东新区和顺街6号A座  
电话: 0371-65666666 65336767  
邮箱: sunrui@sunrise322.com  
网址: www.sunrui322.com

业主: 洛阳中成德信房地产开发有限公司  
项目名称: 伊滨区各组团及配套设施开发项目人才公寓项目  
子项名称: G2#平面图  
设计阶段: 方案图  
设计号: \_\_\_\_\_  
合同号: \_\_\_\_\_  
日期: \_\_\_\_\_  
当前版本: 第 1 版 第 0 次修改

专业/日期	暖通/日期
结构/日期	给排水/日期
电气/日期	电气/日期

姓名	徐辉	徐辉
审核	孔波	孔波
项目负责人	李少杰	李少杰
专业负责人	王宇	王宇
设计	李少杰	李少杰
设计制图	韩凤娟	

出图专用章

执业专用章

图纸名称  
DRAWING TITLE  
G2#平面图

设计专业	建筑	图号	
比例		出版日期	2021.09

版权所有 侵权必究 All rights reserved, not for other use

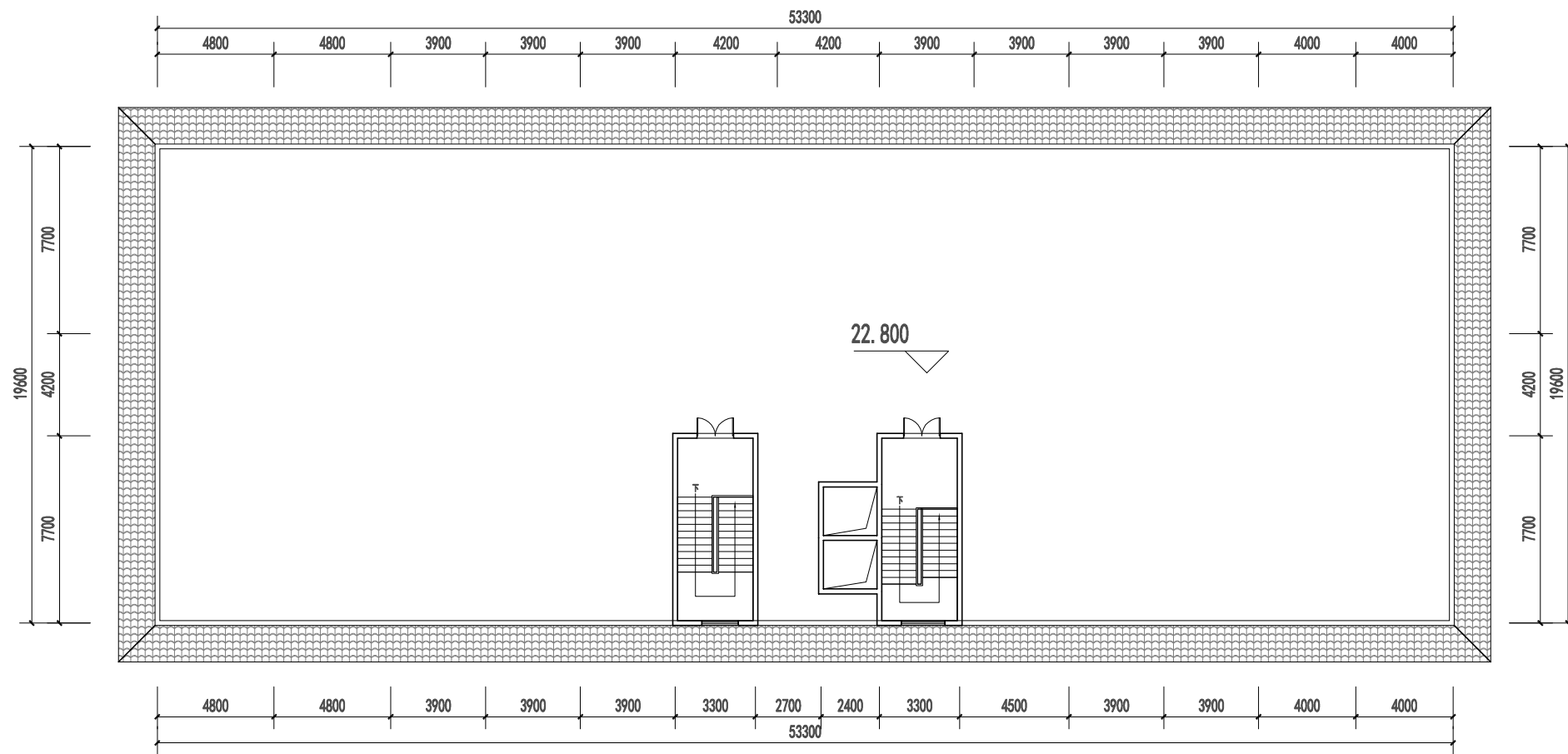

顶层平面图



**SUNRISE**  
 徐辉设计股份有限公司  
 XUHUI ARCHITECTURE DESIGN CO., LTD.  
 建筑工程：甲级 证书编号：A141014042  
 城乡规划：乙级 证书编号：03030000000000000000

中国 郑州市郑东新区和融街6号A座  
 电话：0371-65666666 65336767  
 邮箱：sunrui@sunrise.com  
 网址：www.sunrui.com

业主 CLIENT	洛阳中成德信房地产开发有限公司
项目名称 PROJECT NAME	伊滨区各组团及配套设施开发项目人才公寓项目
子项名称 SUBJECT NAME	G2#平面图
设计阶段 PHASE	方案图
设计号 DESIGN NO.	
合同号 CONTRACT NO.	
日期号 DATE NO.	
当前版本 VERSION NO.	第 1 版 第 0 次修改

专业/日期 SPECIAL/DATE	暖通/日期 HEATING/DATE
结构/日期 STRUCTURE/DATE	给排水/日期 PLUMBING/DATE
电气/日期 ELECTRICITY/DATE	燃气/日期 GAS/DATE

设计 DESIGNER	徐辉	校对 CHECKER	张博
审核 REVIEWER	孔波	校对 CHECKER	孔波
项目负责人 PROJECT MANAGER	孔波	校对 CHECKER	孔波
专业负责人 SPECIAL MANAGER	李少杰	校对 CHECKER	李少杰
校核 CHECK	王宇	校对 CHECKER	王宇
设计日期 DESIGN DATE	李少杰	校对 CHECKER	李少杰
设计日期 DESIGN DATE	孔波	校对 CHECKER	孔波

出图专用章  
PROJECT SEAL

执业专用章  
PRACTICE SEAL

图纸名称  
DRAWING TITLE  
G2#平面图

设计专业 DESIGN SPECIALTY	建筑	图号 DRAWING NO.	
比例 SCALE		出图日期 DATE	2021.09

版权所有 侵权必究 All rights reserved, not for other use





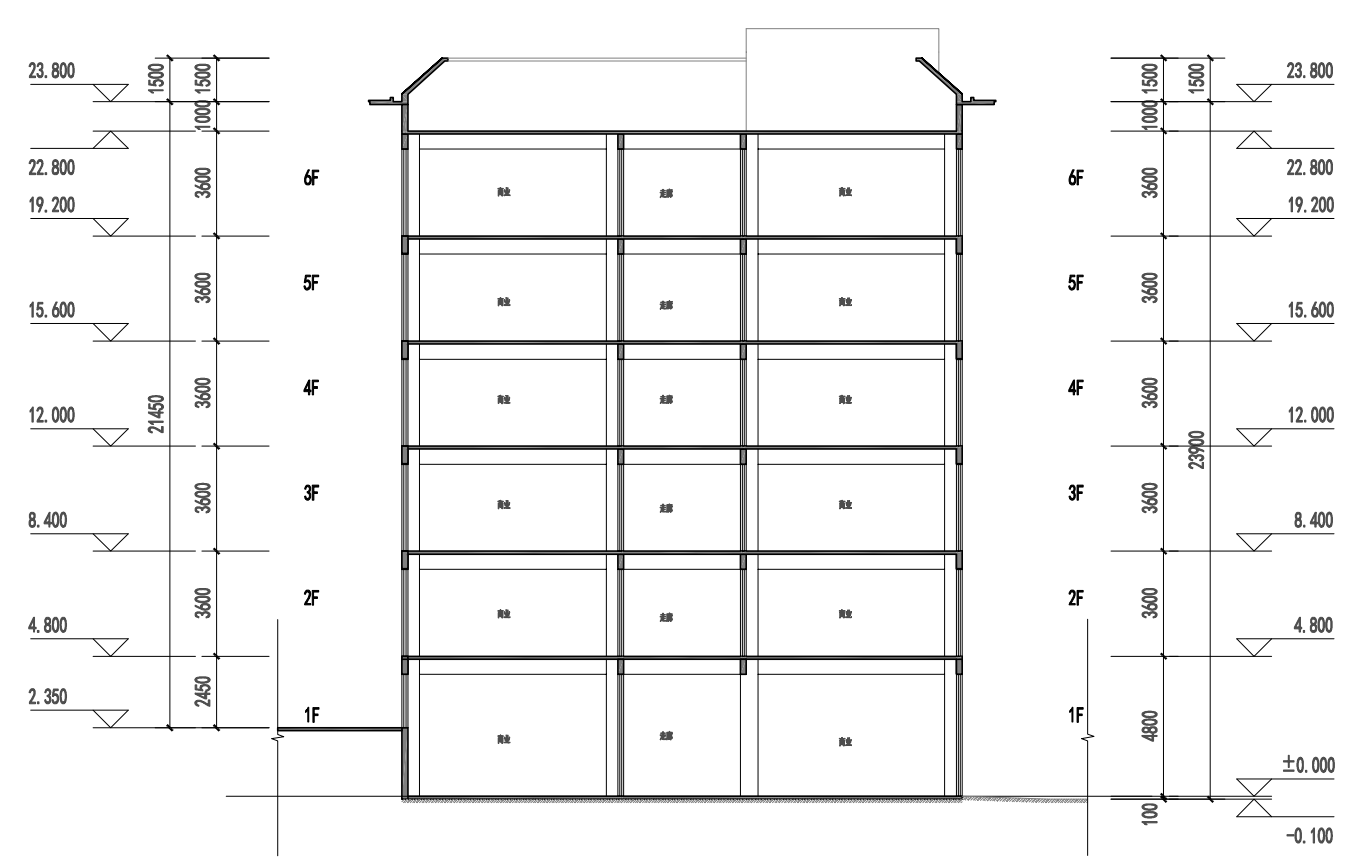

**1-1 剖面图**

**SUNRISE**  
 徐辉设计股份有限公司  
 XUHUI ARCHITECTURE DESIGN CO., LTD.  
 建筑工程: 甲级 证书编号: A141014042  
 城乡规划: 乙级 证书编号: 031400000000000000

中国 郑州市郑东新区和顺街6号A座  
 电话: 0371-65666666 65336767  
 邮箱: sunrui@sunrise322.com  
 网址: www.sunrise322.com

业主: 洛阳中成德信房地产开发有限公司  
 项目名称: 伊滨区海都片区东苑商住综合体人才公寓项目  
 子项名称: G2#剖面图  
 设计阶段: 方案图  
 设计号: \_\_\_\_\_  
 合同号: \_\_\_\_\_  
 日期: \_\_\_\_\_  
 当前版本: 第 1 版 第 0 次修改

方案/日期	审核/日期
深化/日期	结构/日期
施工/日期	电气/日期

设计	徐辉	审核	孔波
审核	孔波	校对	孔波
项目负责人	李少杰	签字	李少杰
专业负责人	王宇	签字	王宇
校核	李少杰	签字	李少杰
设计制图	韩凤莲		

出图专用章  
PROJECT SEAL

执业专用章  
REGISTERED SEAL

图纸名称  
DRAWING TITLE  
G2#剖面图

设计专业	建筑	图号	
比例		出图日期	2021.09

版权所有 侵权必究 All rights reserved, null if any other exist