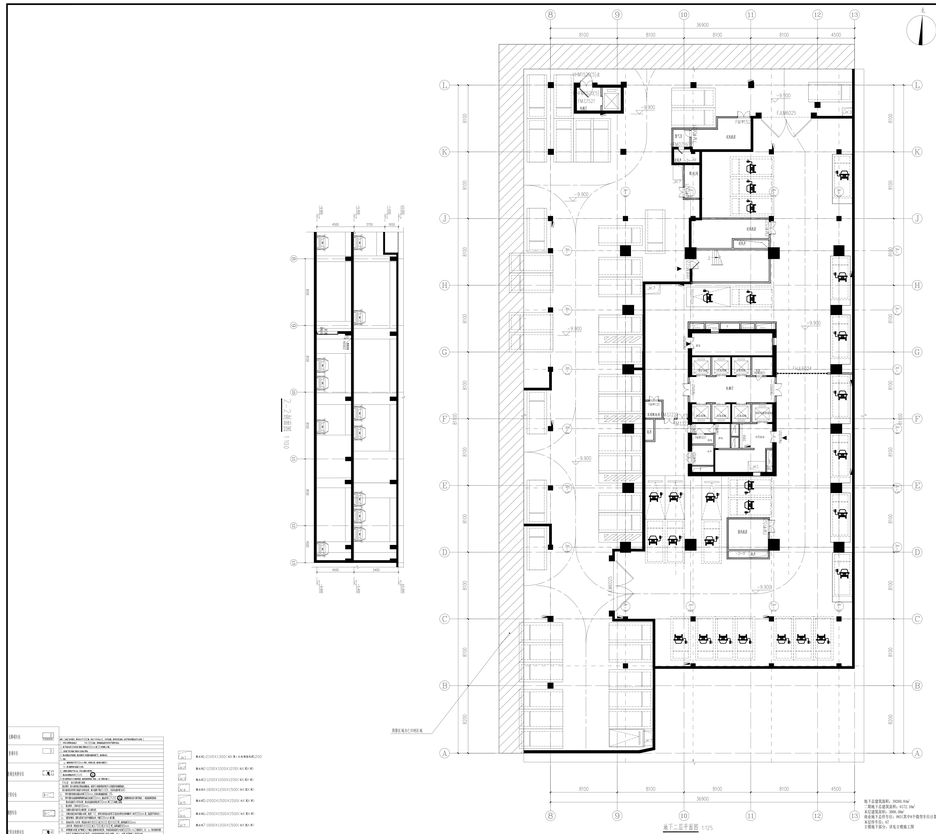
地下二层平面图 1:125
地下二层平面图 1:125
36900
8100
8100
8100
8100
4500
-3.900
-4.000
-4.200
-4.400
-4.600
-4.800
-5.000
-5.300
-5.500
-5.600
-5.800
-6.000
-6.300
-6.500
-6.600
-6.800
-7.000
-7.300
-7.500
-7.600
-7.800
-8.000
-8.300
-8.500
-8.600
-8.800
-9.000
-9.300
-9.500
-9.600
-9.800
-10.000
-10.300
-10.500
-10.600
-10.800
-11.000
-11.300
-11.500
-11.600
-11.800
-12.000
-12.300
-12.500