

专业	日期	姓名	内容
给排水			
暖通			
电气			
结构			
建筑			
公用			
其他			

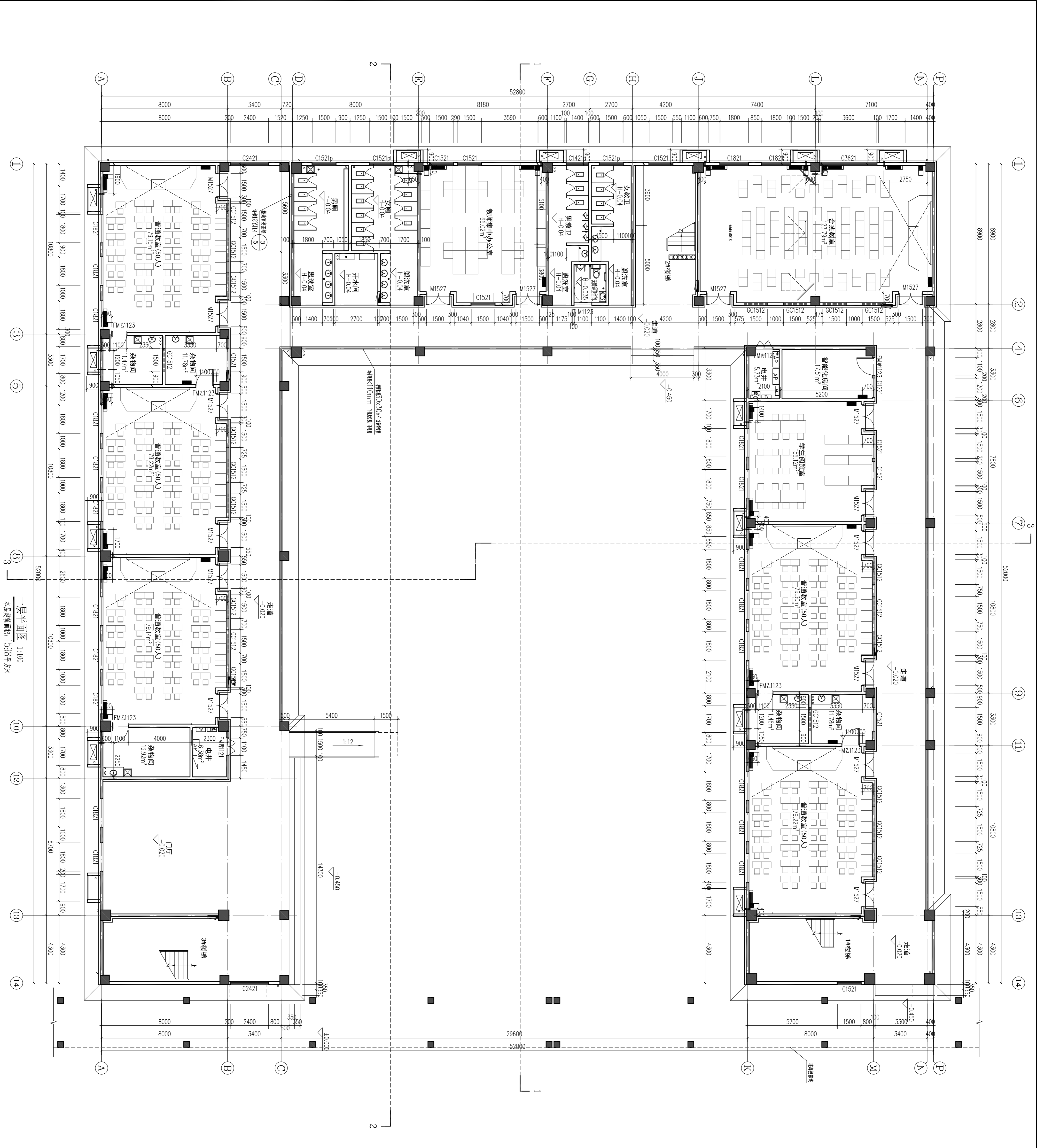

一层平面图 1:100
 本层建筑面积: 1598.74平方米

附注:

1. 屋面防水: 钢筋混凝土板, 20mm厚聚脲防水涂料, 4mm厚防水卷材, 20mm厚细石混凝土保护层。
2. 本工程未注明的所有门窗洞口均按图集及详图要求设置, 门窗框周边填嵌保温材料, 门窗框周边填嵌密封条。
3. 本工程所有楼层均设置消火栓, 消火栓间距不大于20m。
4. 卫生间设置于同层楼面标高0.020, 无障碍卫生间0.015。
5. 卫生间设置于同层楼面标高0.020, 无障碍卫生间0.015。
6. 空调机房设置在地下室, 距外墙结构面不小于300mm。
7. 开敞走廊, 开敞楼梯间的扶手高度距楼地面0.9m。

洛阳市规划设计研究院有限公司

LUO YANG PLANNING & ARCHITECTURAL DESIGN INSTITUTE CO., LTD

地址: 洛阳市洛龙区开元大道98号
 电话: 0379-3093333
 网址: www.lygpa.com.cn

项目负责人: 张超
 设计: 张超
 绘图: 张超
 日期: 2022.05

注册公用设备工程师

注册编号: A141009466

姓名: 张超

建设单位: 洛阳市教育局
 项目名称: 洛阳市红山学校建设工程
 工程名称: 2#教学楼(高二)

图名: 一层平面图

图号: A/C-02

比例: 1:100

日期: 2022.05

专业	给排水
姓名	
日期	
审核	
编制	
姓名	
日期	
审核	
编制	
姓名	
日期	
审核	
编制	

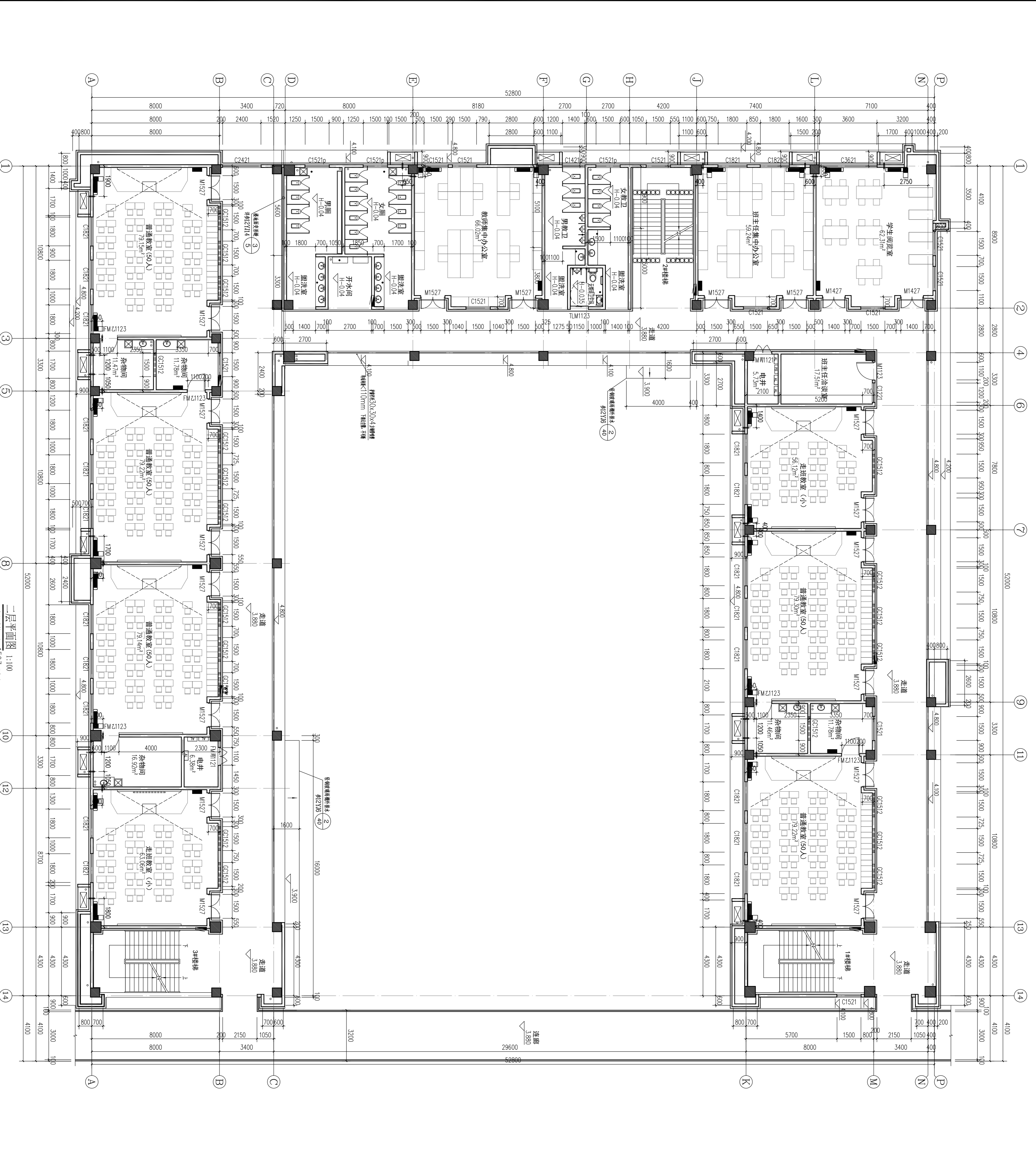

二层平面图 1:100
本层建筑面积: 1593.7平方米

- 附注:
- 1、除注明外，墙体均按200mm加气混凝土砌块，抹灰居中。
 - 2、本工程注明的门窗及洞口高度均按至窗顶、门或门楣位置标注，除另有注明外，均按标准图集(注明)100或图中。
 - 3、本工程性及专业单位尺寸均按标准图集。
 - 4、卫生间同层排水，同层排水地面标高均按0.020，无特殊说明时0.015。
 - 5、卫生间同层排水的小便器冲洗管，卫生器具冲洗管，均按标准图集。
 - 6、空调洞预埋90PVC管，洞中心标高距楼面2800。
 - 7、开敞走廊，开敞楼梯平台的5%找坡，坡向地面。

洛阳市规划建筑设计研究院有限公司 LUO YANG PLANNING & ARCHITECTURAL DESIGN INSTITUTE CO., LTD	
城乡规划: 甲级 证书编号: [建城规编]411417 建筑设计: 甲级 证书编号: [建建]1009466 市政设计: 甲级 证书编号: [建市政]1009466 风景园林: 甲级 证书编号: [建风景]1009466	
注册建造师: 甲级 证书编号: B141009466 注册监理工程师: 甲级 证书编号: B141009466 注册造价工程师: 甲级 证书编号: B141009466 注册测绘师: 甲级 证书编号: B141009466	
工程地址: 洛阳市洛龙区开元大道88号 联系电话: 0379-717022	
工程数字化信息 PROJECT DIGITAL INFORMATION	工程名称: 洛阳市红山学校建设工程 PROJECT NAME: 洛阳市红山学校建设工程
注册建筑师 REGISTERED ARCHITECT	注册编号: 20220101010101010101 REGISTERED NO.: 20220101010101010101010101
项目负责人 PROJECT MANAGER	姓名: 张三 NAME: 张三
专业负责人 SPECIALIST IN CHARGE	姓名: 李四 NAME: 李四
审核人 CHECKER	姓名: 王五 NAME: 王五
编制人 DRAWN BY	姓名: 赵六 NAME: 赵六
日期 DATE	2022.05

专业	给排水
名称	给排水
日期	
姓名	
单位	
职务	
职称	
学历	
学位	
备注	

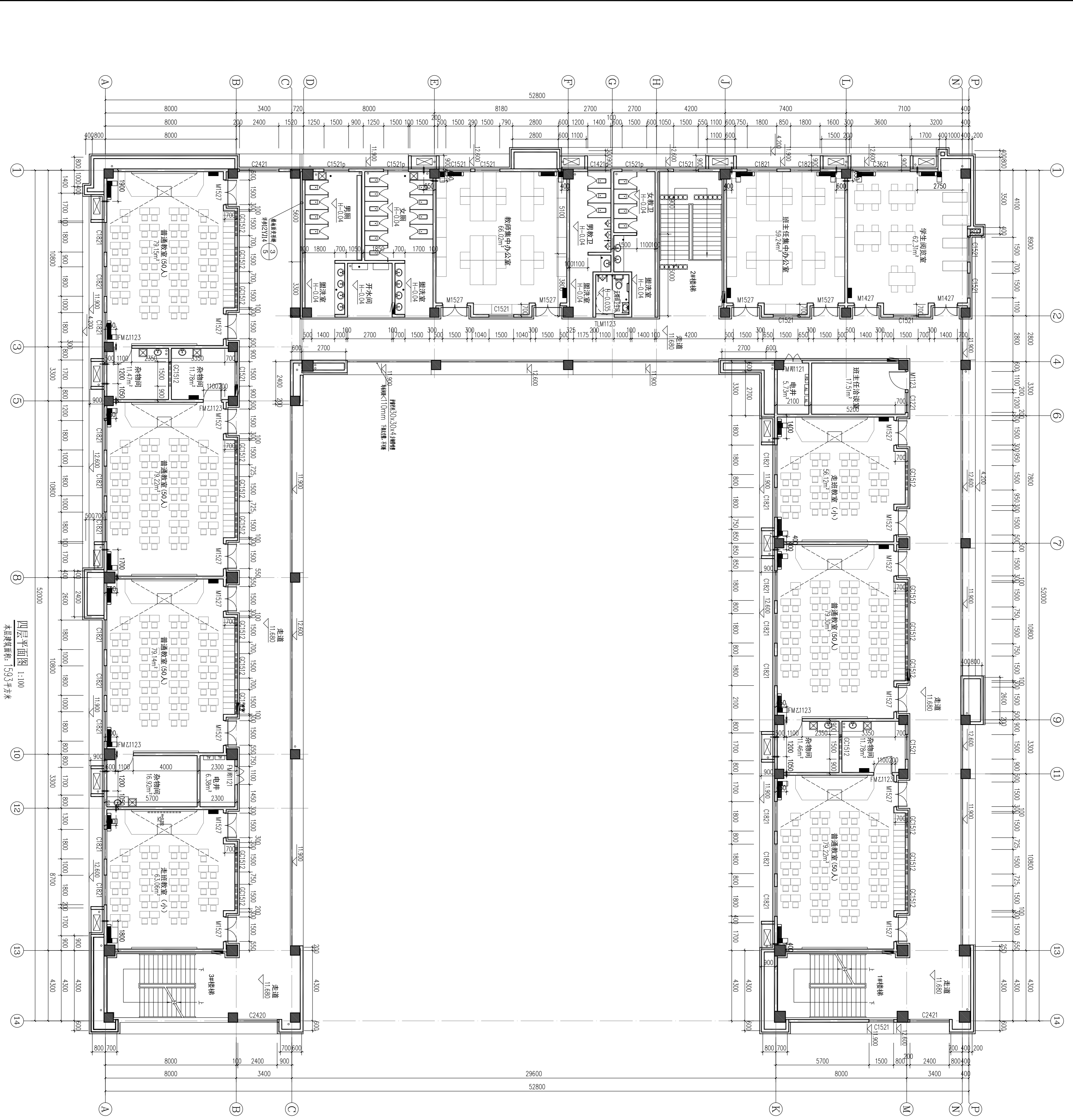

四层平面图 1:100
本层建筑面积: 1593.3平方米

- 附注:
1. 除注明外, 墙体厚度200mm, 加气混凝土砌块, 抹灰居中。
 2. 本工程注明门窗位置及洞口高度均按至窗底、门或门楣位置除注明者外, 均按建筑(注)100或图中。
 3. 本工程涉及定位尺寸均按建筑图。
 4. 卫生间隔墙与同层楼面高度分界为0.020, 无特别说明为0.015。
 5. 卫生间隔墙的小小位置详大样, 卫生间门按图, 门框埋入。
 6. 空调洞预埋90PVC管, 洞中心距墙面距离为2800。
 7. 开敞走廊, 门框按图中平剖0.5%找坡, 坡向地面。

		洛阳市规划建筑设计研究院 有限公司 LUO YANG PLANNING & ARCHITECTURAL DESIGN INSTITUTE CO., LTD.
注册公用设备工程师 REGISTERED ARCHITECT/ENGINEER		城乡规划: 甲级 证书编号: [建城规规[11]167 建筑设计: 甲级 证书编号: [建城规规[11]167 市政设计: 甲级 证书编号: [建城规规[11]167 风景园林: 甲级 证书编号: [建城规规[11]167 人防工程: 乙级 证书编号: [建城规规[11]167
建设单位: 洛阳市教育局 CLIENT: LUO YANG CITY EDUCATION BUREAU		工程名称: 洛阳市红山学校建设工程 PROJECT NAME: LUO YANG CITY RED MOUNTAIN SCHOOL CONSTRUCTION PROJECT
项目名称: 2#教学楼(高二) ITEM NAME: 2# TEACHING BUILDING (HIGH SCHOOL SENIOR 2)		工程阶段: 施工图 PROJECT PHASE: CONSTRUCTION DRAWING
图名: 四层平面图 FIGURE NAME: 4th FLOOR PLAN		工程编号: KY-AMP-D-02 PROJECT NO.: KY-AMP-D-02
设计人: [姓名] DESIGNER: [NAME]		合同编号: [编号] CONTRACT NO.: [NUMBER]
审核人: [姓名] CHECKER: [NAME]		图号: A.C.05 DRAWING NO.: A.C.05
日期: 2022.05 DATE: 2022.05		比例: 1:100 SCALE: 1:100

日期	姓名	专业	日期	姓名	专业
		给排水			给排水

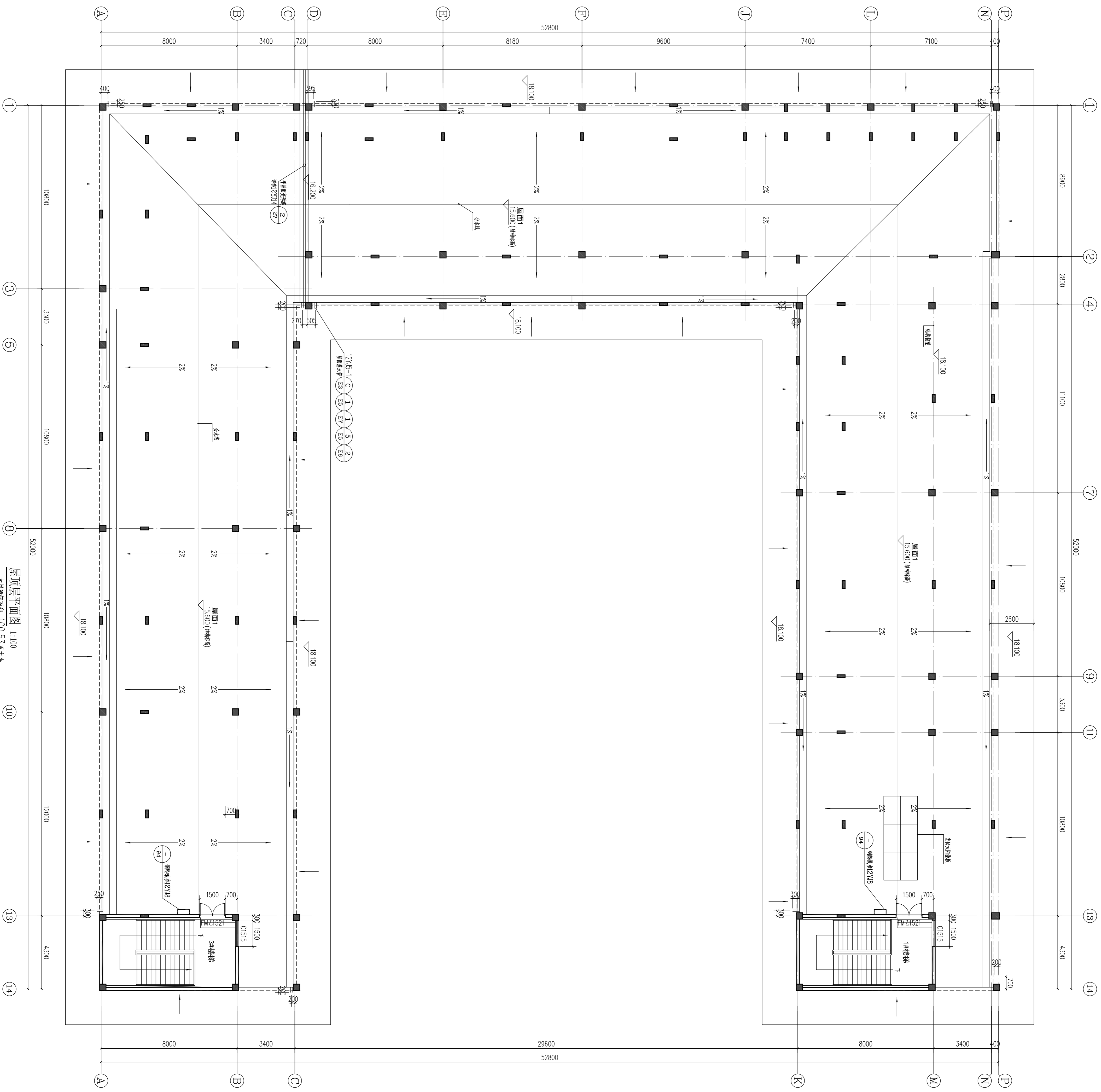

屋顶平面图 1:100
本层建筑面积: 100.53平方米



洛阳市规划设计研究院
有限公司

LUO YANG PLANNING & ARCHITECTURAL DESIGN INSTITUTE CO., LTD

城多规划 甲级 证书编号: [建]规规编[41]167

建筑设计 甲级 证书编号: [建]城规甲[41]167

市政桥梁 甲级 证书编号: [建]市政桥甲[41]167

风景园林 甲级 证书编号: [建]风景园甲[41]167

人防工程 乙级 证书编号: [建]人防乙[41]167

工程测量 甲级 证书编号: B141009466

工程勘察 甲级 证书编号: B141009466

地址: 400: 洛阳市洛龙区开元大道38号

邮编: 471023

Project Information

建设单位	洛阳市教育局
工程名称	洛阳市红山学校建设工程
项目名称	2#教学楼 (高二)
图名	屋顶平面图
签字栏	
姓名	
职位	
日期	
注册执业章	
注册执业章	
注册执业章	
注册执业章	

总工程师		姓名	
项目负责人		姓名	
项目设计人		姓名	
专业负责人		姓名	
审核人		姓名	
校对		姓名	
设计		姓名	
制图		姓名	
审核		姓名	
日期		日期	
比例		比例	
图号		图号	
图别		图别	
日期		日期	

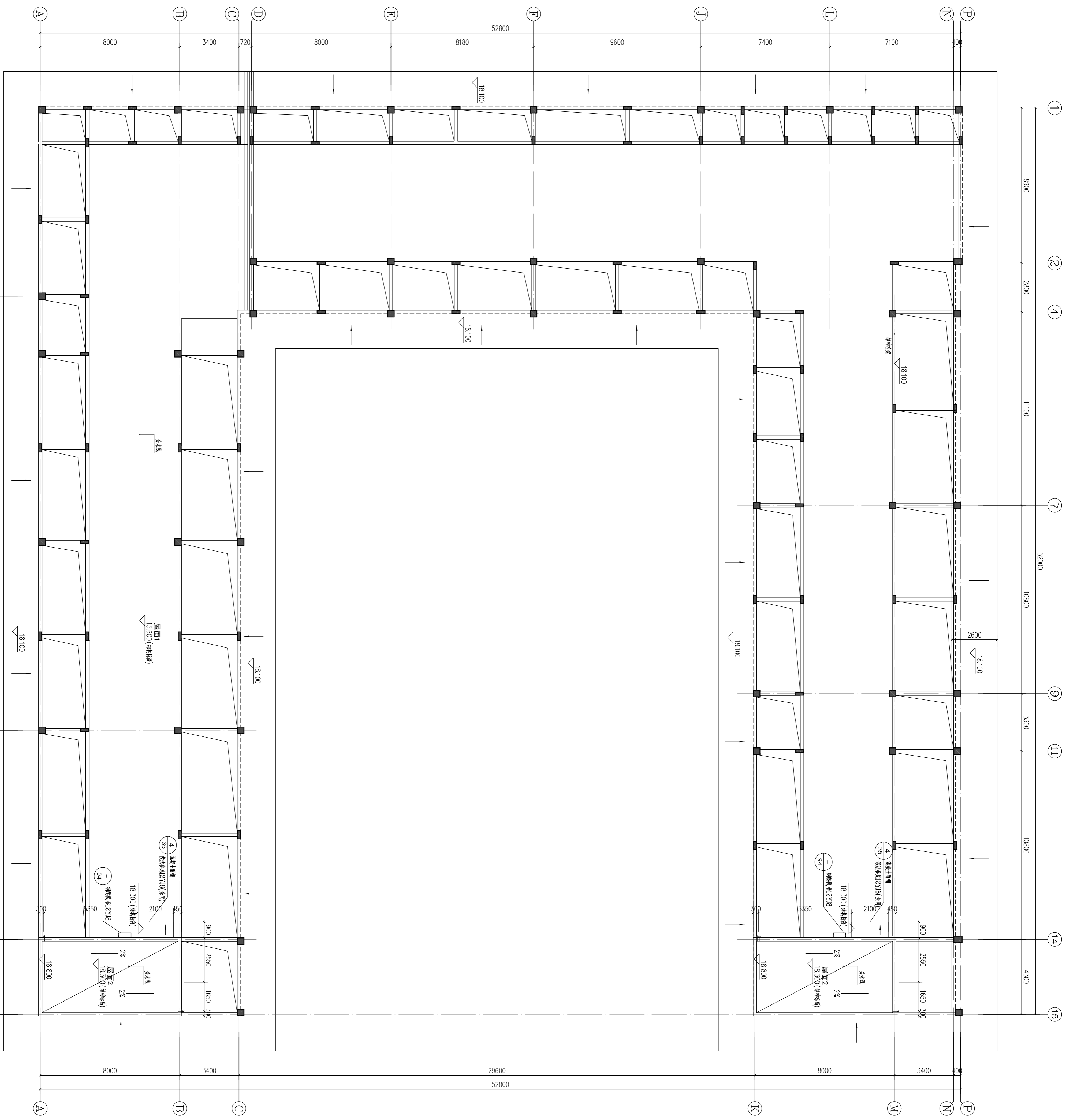

屋顶结构平面图 1:100



洛阳市规划建筑设计研究院有限公司

LUO YANG PLANNING & ARCHITECTURAL DESIGN INSTITUTE CO., LTD

城市规划设计 甲级 证书编号: [建]城规规[14]1167
建筑设计 甲级 证书编号: [建]城规[14]1167
市政桥梁 甲级 证书编号: [建]城规[14]1167
风景园林 甲级 证书编号: [建]城规[14]1167
人防专项 乙级
工程勘察 甲级 证书编号: B141009466
工程测量 甲级 证书编号: B141009466
地址: 400: 洛阳市洛龙区开元大道38号
电话: 0379-7110223

工程数字化信息
PROJECT DIGITAL INFORMATION

出图专用章

注册建筑师
REGISTERED ARCHITECT ENGINEER

建设单位 洛阳市教育局
CLIENT
工程名称 洛阳市红山学校建设工程
PROJECT NAME
项目名称 2#教学楼 (高二)
ITEM NAME

图名 屋面层平面图
FIGURE NAME
签字栏
姓名 签字
TEL. NAME AUTHORITY

总师
CHIEF DESIGNER
项目负责人
PROJECT LEADER
专业负责人
SPECIALIST LEADER
审核
CHECKER
校对
CORRECTOR
设计
DESIGNER

工程编号 KY-APP-D-02 图别 建筑
PROJECT NO. DRAWING TYPE
合同编号 图号 A.C.06
CONTRACT NO. DRAWING NO.
设计阶段 施工图 比例 1:100
DESIGN STAGE SCALE
图次 1 日期 2022.05
DRAWING NO. DATE

日期		姓名	
姓名		姓名	
姓名		姓名	
姓名		姓名	
姓名		姓名	
姓名		姓名	
姓名		姓名	
姓名		姓名	
姓名		姓名	
姓名		姓名	
姓名		姓名	
姓名		姓名	
姓名		姓名	
姓名		姓名	

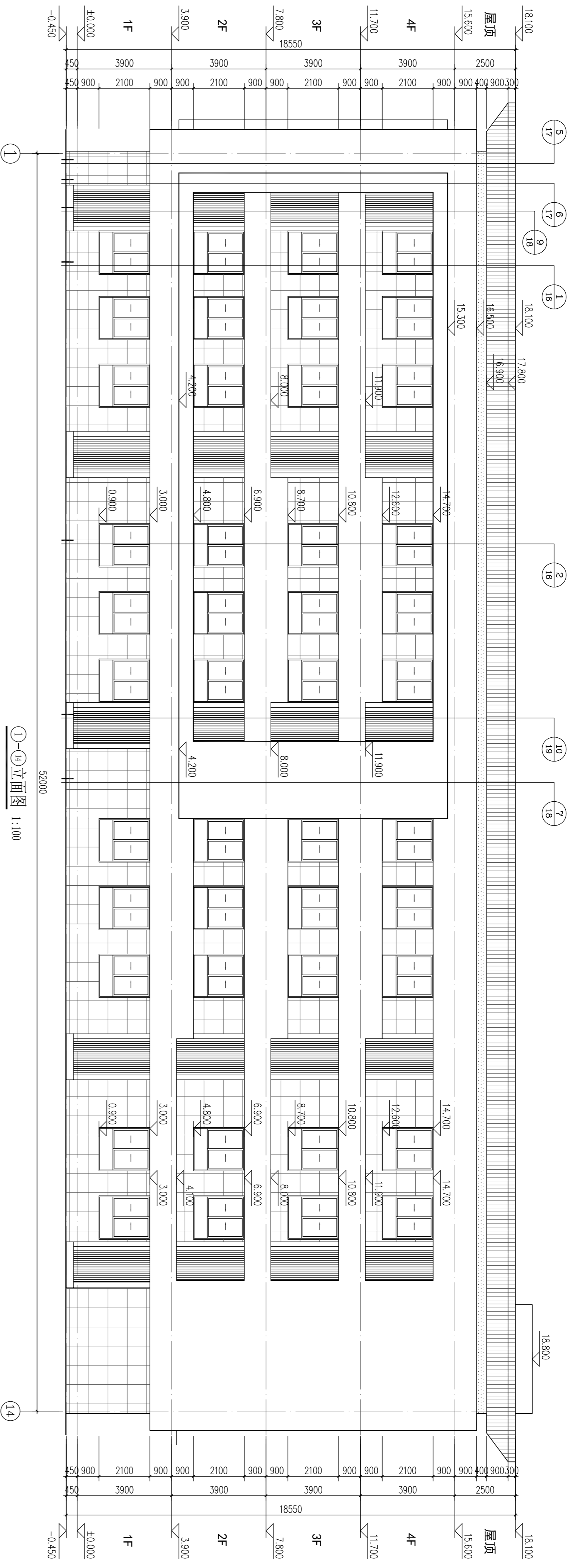

1-11立面图 1:100

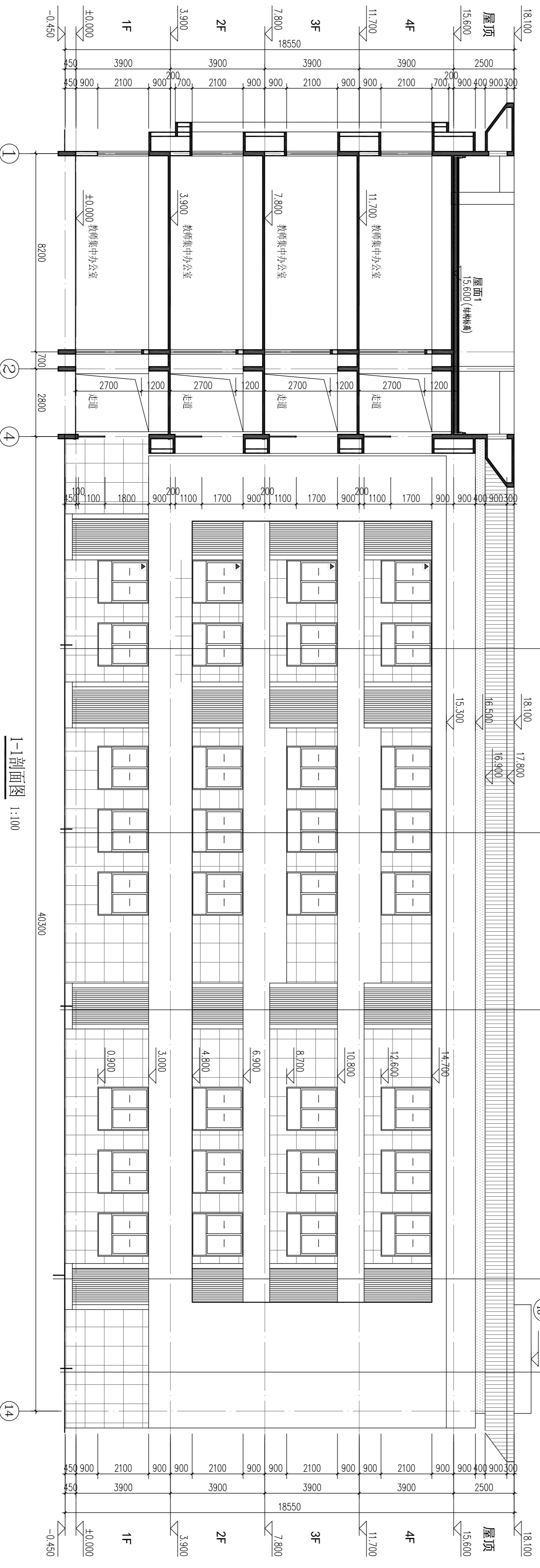

1-1剖面图 1:100

- 图例:
- 淡灰色外墙真石漆
 - 深灰色外墙真石漆
 - 棕色外墙真石漆
 - 深灰色金属窗框漆
 - 消磁玻璃(10mm) (耐火性能不低于10)

注: 外立面窗框及窗台线条, 宽度10mm, 做法参见2019年第2卷节点, 颜色同窗框颜色。
外立面窗框及窗台线条, 做法参见2019年第2卷节点, 颜色同窗框颜色。
窗台: 均由施工单位完成。我单位不负责窗台施工, 施工单位应提前做好防水处理, 为我单位外墙真石漆。

洛阳市规划建筑设计研究院有限公司

LUO YANG PLANNING & ARCHITECTURAL DESIGN INSTITUTE CO., LTD.

城乡规划: 甲级 证书编号: [建]城规编[41]167
建筑设计: 甲级 证书编号: [建]城规编[41]167
市政桥梁: 甲级 证书编号: [建]城规编[41]167
风景园林: 甲级 证书编号: [建]城规编[41]167
人防专项: 乙级 证书编号: [建]城规编[41]167

工程勘察: 甲级 证书编号: B141009466
地质勘察: 甲级 证书编号: B141009466
工程测量: 甲级 证书编号: B141009466
注册造价工程师: 证书编号: [建]城规编[41]167
注册监理工程师: 证书编号: [建]城规编[41]167
注册安全工程师: 证书编号: [建]城规编[41]167

地址: 洛阳市洛龙区开元大道88号
邮编: 471023

工程数字化信息
PROJECT DIGITAL INFORMATION

图号: A.C.07
比例: 1:100
日期: 2022.05

注册建筑师
REGISTERED ARCHITECT ENGINEER

姓名	注册号

建设单位
CLIENT

洛阳市教育局

项目名称
PROJECT NAME

洛阳市红山学校建设工程

项目名称
PROJECT NAME

2#教学楼 (高二)

出图专用章
ISSUE

姓名	注册号

图名
FIGURE NAME

1-11立面图

图名
FIGURE NAME

1-1剖面图

日期	姓名	专业	审核	日期	姓名	专业

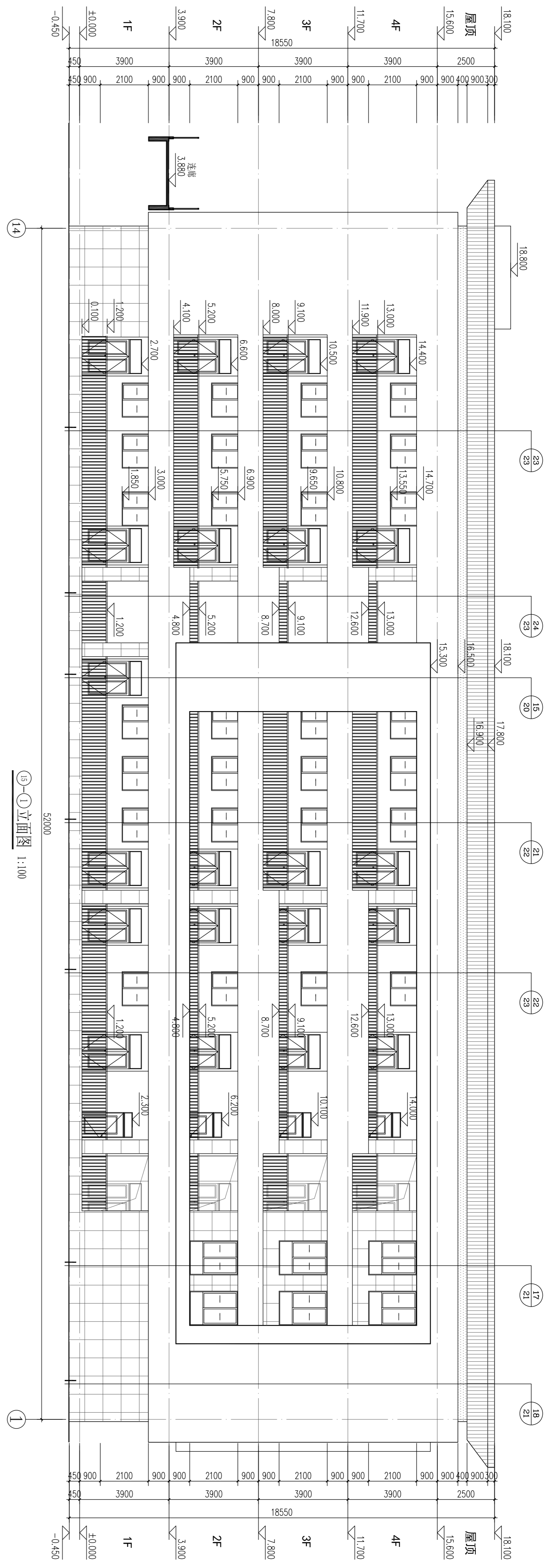

14-19 立面图 1:100

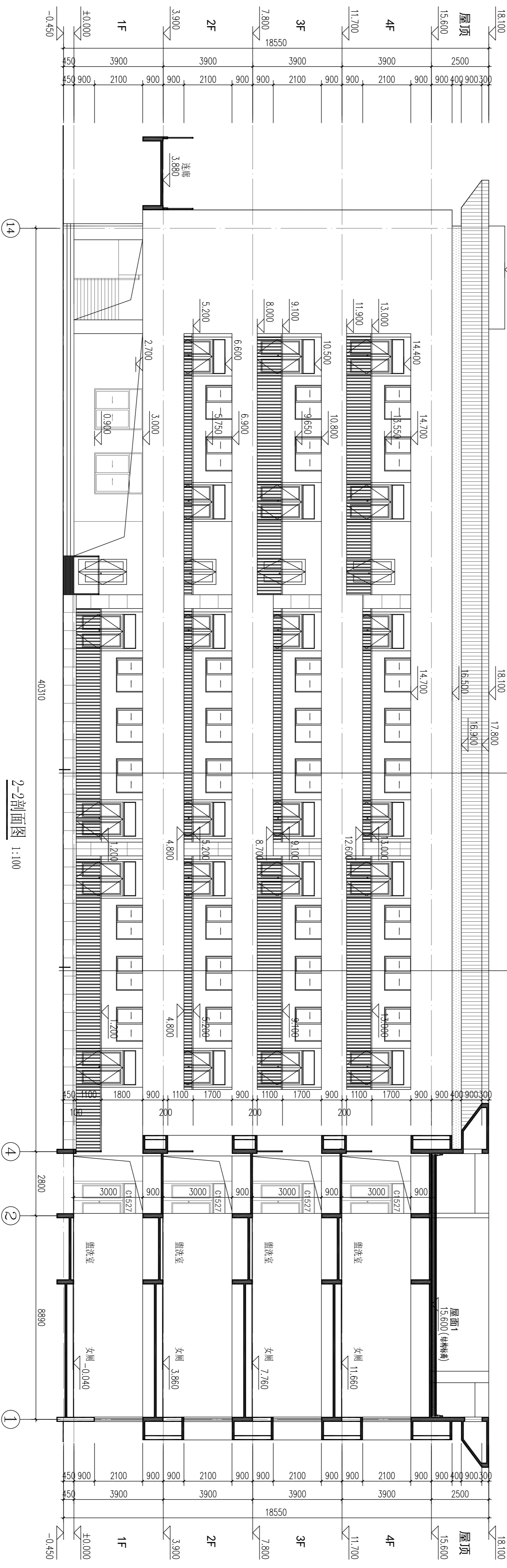

2-2剖面图 1:100

- 图例:
- 浅灰色外墙真石漆
 - 深灰色外墙真石漆
 - 棕色外墙真石漆
 - 深灰色金属氟碳漆

注: 外立面窗框分格线条, 宽度10mm, 做法参见2013-1第02页节点, 颜色同立面颜色
外立面窗框及窗台线条, 做法参见2013-1第02页节点, 颜色同立面颜色
等, 均由施工单位提供材料, 按设计单位要求进行施工, 并保证质量, 逾期不补, 为浅灰色外墙真石漆



洛阳市规划设计研究院
有限公司

LUO YANG PLANNING & ARCHITECTURAL DESIGN INSTITUTE CO., LTD
城多规划: 甲级 证书编号: [建城规编H41167]
建筑设计: 甲级 证书编号: [建城规编H41167]
市政设计: 甲级 证书编号: [建城规编H41167]
人防设计: 乙级 证书编号: [建城规编H41167]
工程勘察: 甲级 证书编号: B141009466
工程测量: 甲级 证书编号: A141009466
地质: 甲级 证书编号: A141009466
地址: 洛阳市洛龙区开元大道38号
邮编: 471023

工程数字化信息
PROJECT DIGITAL INFORMATION

注册建筑师
REGISTERED ARCHITECT/ENGINEER

建设单位: 洛阳市教育局
CLIENT: LUOYANG CITY EDUCATION BUREAU
工程名称: 洛阳市红山学校建设工程
PROJECT NAME: LUOYANG CITY REDSHAN SCHOOL CONSTRUCTION PROJECT
项目名称: 2#教学楼(高二)
ITEM NAME: 2# TEACHING BUILDING (Senior 2)

图名: 2-2立面图
FIGURE NAME: 2-2 SECTION VIEW
签字栏
SIGNATURE BAR

总工程师	签字	姓名	日期
项目负责人	签字	姓名	日期
专业负责人	签字	姓名	日期
审核	签字	姓名	日期
校对	签字	姓名	日期
设计	签字	姓名	日期
制图	签字	姓名	日期
工程编号	图别: 建筑		
合同编号	图号: A.C.08		
设计阶段	比例: 1:100		
次	日期: 2022.05		

日期	姓名	职称	专业

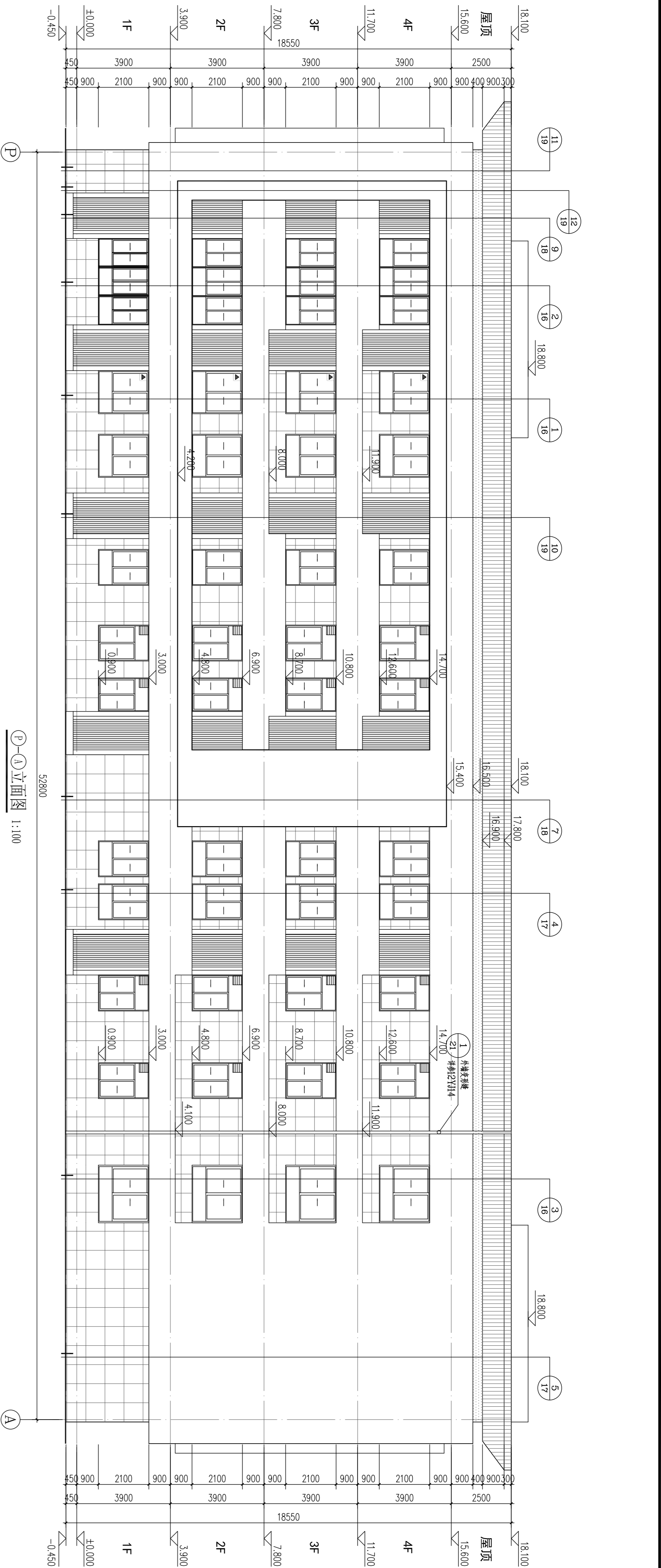

①-D立面图 1:100

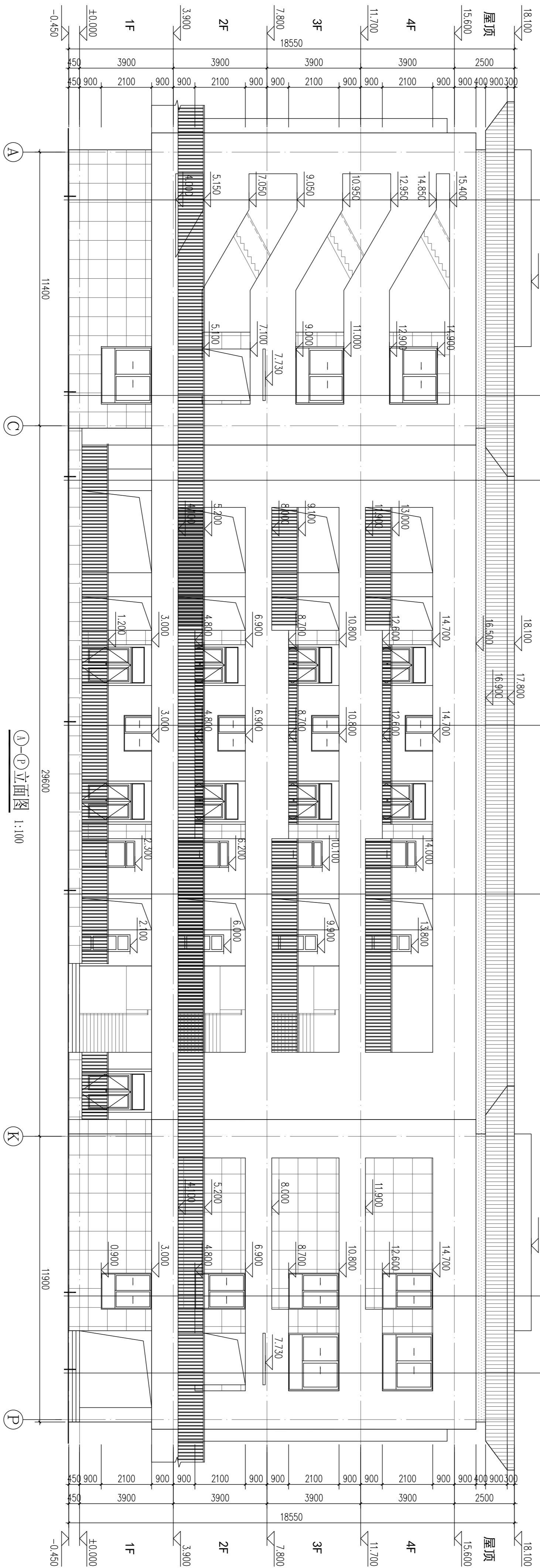

①-C立面图 1:100

- 图例:
- 浅灰色外墙真石漆
 - 深灰色外墙真石漆
 - 棕色外墙真石漆
 - 深灰色金属氟碳漆
 - 消防疏散出口(耐火完整性不低于1h)

注: 外立面石材分割线条, 缝宽10mm。做法参见2313-1第02页节点。颜色以效果图为准。
 外立面石材颜色效果, 均以设计为准。外立面石材颜色效果, 均以设计为准。外立面石材颜色效果, 均以设计为准。
 等, 均由施工单位提供样板, 经建设监理单位确认后, 方可进行施工。施工过程中, 如遇石材颜色效果, 均以设计为准。

洛阳市规划建筑设计研究院有限公司
 LUO YANG PLANNING & ARCHITECTURAL DESIGN INSTITUTE CO., LTD.
 城乡规划: 甲级 证书编号: [建规规编(11)167]
 建筑设计: 甲级 证书编号: [建建规编(11)167]
 市政设计: 甲级 证书编号: [建市政规编(11)167]
 人防设计: 甲级 证书编号: [建人防规编(11)167]
 工程勘察: 甲级 证书编号: B141009466
 工程测量: 甲级 证书编号: B141009466
 注册测绘师: 证书编号: 141009466
 地址: 600: 洛阳市东环路(洛潼高速)东段
 邮编: 471023

建设单位	洛阳市教育局
工程名称	洛阳市红山学校建设工程
项目名称	2#教学楼(高二)
图名	①-C立面图 2-2剖面图
比例	1:100
日期	2022.05

注册师姓名	注册师编号	注册师姓名	注册师编号
项目负责人	项目负责人	项目负责人	项目负责人
项目总负责人	项目总负责人	项目总负责人	项目总负责人
设计人	设计人	设计人	设计人
校对	校对	校对	校对
审核	审核	审核	审核
批准	批准	批准	批准
日期	日期	日期	日期
工程名称	工程名称	工程名称	工程名称
合同编号	合同编号	合同编号	合同编号
设计阶段	设计阶段	设计阶段	设计阶段
施工图	施工图	施工图	施工图
比例	比例	比例	比例
1:100	1:100	1:100	1:100
日期	日期	日期	日期
2022.05	2022.05	2022.05	2022.05

