

工程主持人 建筑 结构 给排水 暖通 电气

20.000 30.000 20.000

绿化控制线  
规划渠道

主要技术经济指标			
项目	数量	单位	备注
总用地面积	26342.048	平方米	39.513亩
总建筑面积	17860	平方米	
计容建筑面积	14750	平方米	
地上建筑面积	14750	平方米	
其中			
1#综合楼建筑面积	6496	平方米	综合楼教学楼 建筑面积12680平方米
2#综合楼建筑面积	6184	平方米	
3#综合楼面积	1930	平方米	
门卫及其他	140	平方米	
地下建筑面积	3110	平方米	
其中			
人防建筑面积	1600	平方米	
非人防建筑面积	1510	平方米	
建筑占地面积	4740	平方米	
建筑密度	18	(%)	
绿地面积	10668.53	平方米	
绿地率	40.5	(%)	
容积率	0.56		≤0.8
学生人数	1620	(人)	36班
生均用地面积	16.26	平方米	
生均建筑面积	9.10	平方米	8-9
老师人数	86	(个)	师:生=19:1
非机动车停车位	171	(辆)	10座/1000mm学生 充电桩:25个
地下停车位	65	(辆)	
其中			
普通停车位	55	(辆)	其中无障碍2个
充电桩停车位	10	(辆)	充电桩数10个

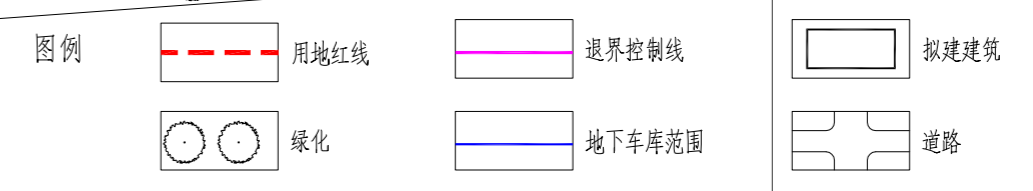
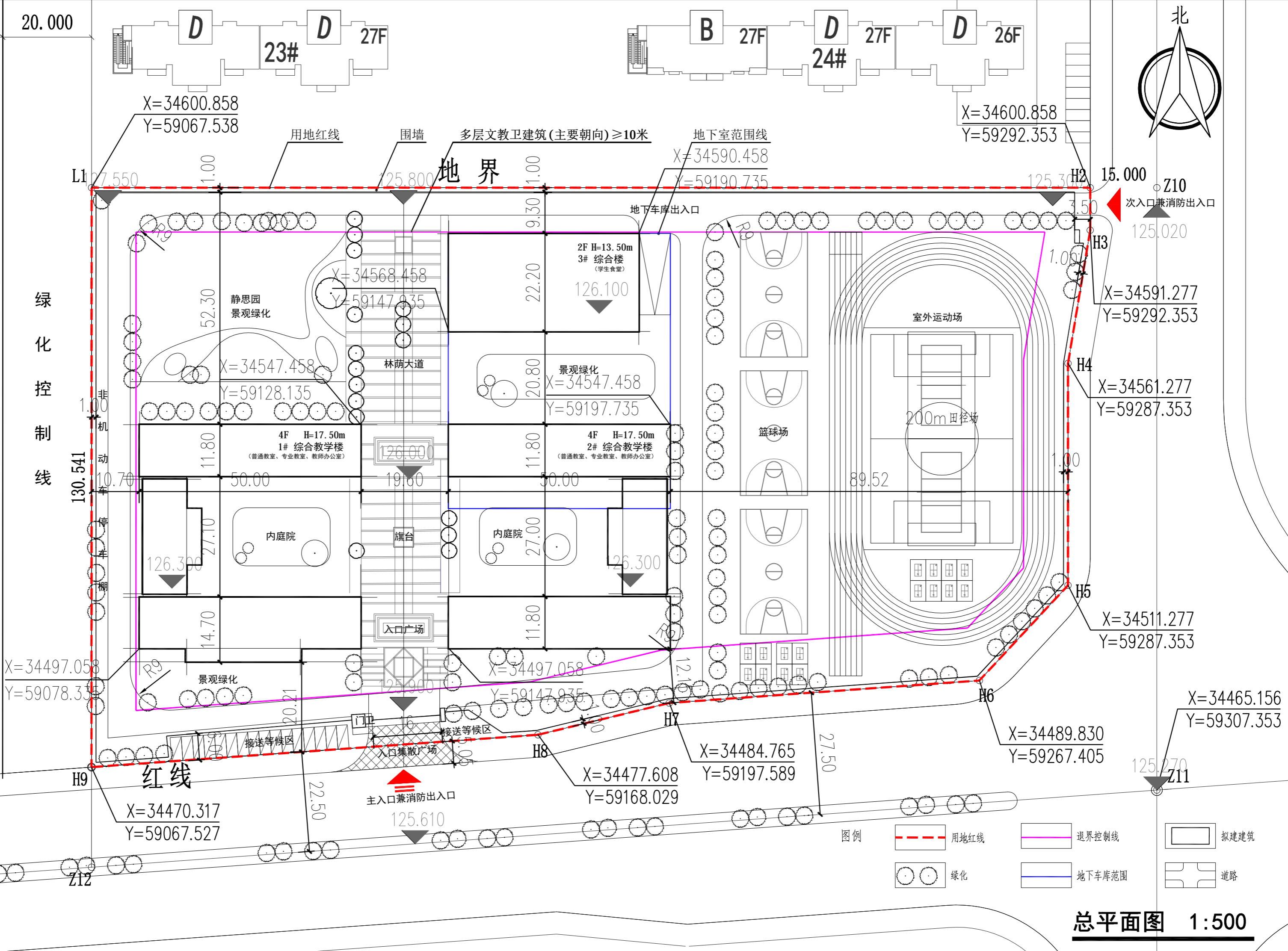

总平面图 1:500

版权所有。  
本图加盖施工公章为有效版本。  
COPYRIGHT RESERVED.  
ONLY THE DRAWING WITH "CONSTRUCTION  
DRAWING" STAMP IS VALID VERSION.

执业签章  
SEAL

执业签章  
SEAL

北京北建大建筑设计研究院  
有限公司

ARCHITECTURAL DESIGN AND RESEARCH INSTITUTE  
OF BUCEA CO., LTD  
中国 北京 西城区展览路1号  
No.1 Zhanlan Rd Xicheng District Beijing P.R.C  
甲级建设工程设计证书号:A111012399  
甲级文物保护工程勘察资质证书号:文物设甲字0101SJK004

工程主持人	PROJ. M
设计签字	SIGNATURE
设计人	DESIGN
复核人	CHECK
专业负责人	DISP. RES
审核	AUDITE
审定	AUTHORIZE

工程名称  
PROJECT  
伊滨区福民工程十号安置小区配套小学

图纸名称  
DWG. TITLE  
总平面图

工程编号	PROJ. NO.
图号	DWG. NO.
出图日期	DATE
归档记录	FILE. NO.
备注	REMARK