

一层平面图 1:100

图名	一层平面图
比例	1:100
日期	
设计	
审核	
批准	

1. 本图是根据设计任务书的要求编制的，设计过程中如有变更，请及时通知设计单位。
 2. 本图仅供施工参考，不作为法律依据。
 3. 本图版权归设计单位所有，未经许可不得复制或传播。
 4. 本图仅供参考，不作为法律依据。
 5. 本图版权归设计单位所有，未经许可不得复制或传播。

浙江中恒建设有限公司
 浙江中恒建设有限公司
 浙江中恒建设有限公司
 浙江中恒建设有限公司



二层平面图 1:100



三层平面图 1:100

图号	1-01
比例	1:100
日期	2023.10.10
设计	张明
审核	李华
批准	王强
专业	建筑
姓名	张明
职称	建筑师
单位	张明建筑设计有限公司



立面图 1:100

	
张明建筑设计有限公司 ZHANG MING ARCHITECTURAL DESIGN CO., LTD. 张明建筑设计有限公司 地址：深圳市福田区华强北路1001号 电话：0755-22222222 网址：www.zhangming.com.cn	
工程名称 伊宁市第二中学（改扩建）工程 建设单位 伊宁市教育局 设计单位 张明建筑设计有限公司 项目负责人 张明 专业名称 建筑 日期 2023.10.10	
图名 立面图 比例 1:100 图号 1-01	
设计 张明 审核 李华 批准 王强	

专业	姓名	日期	专业	姓名	日期
建筑			暖通		
结构			电气		
给排水					

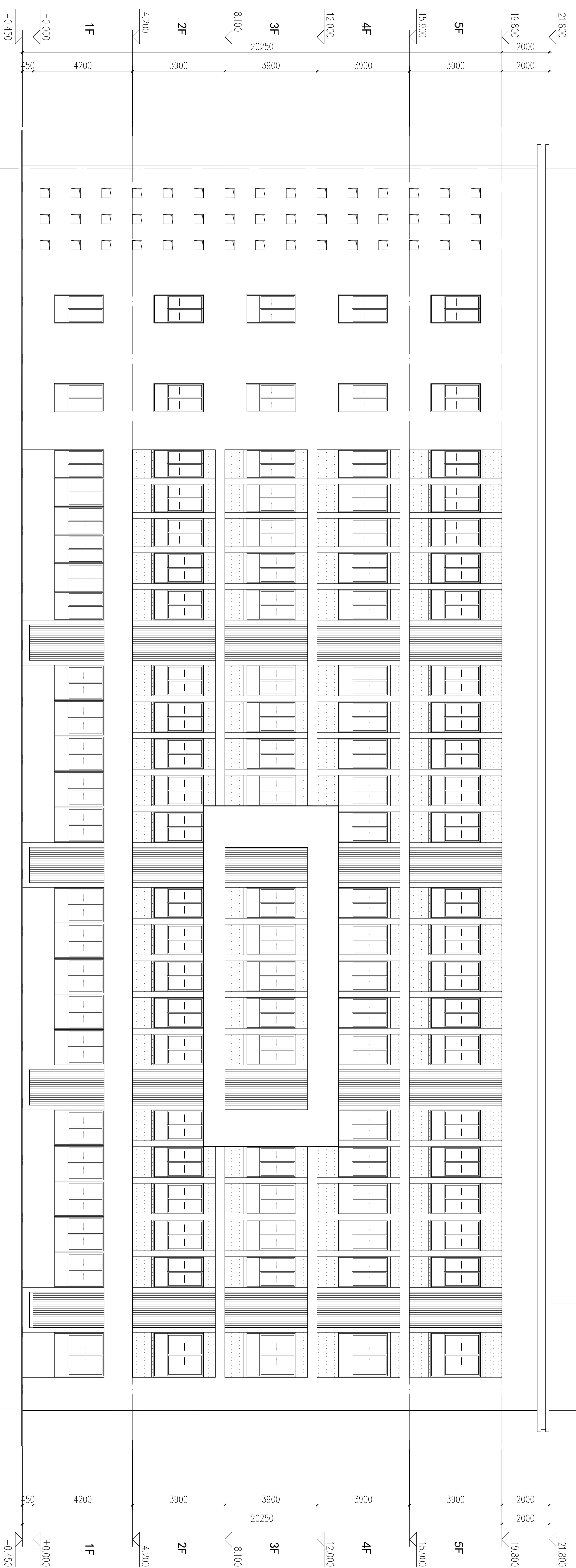

立面图 1:100



洛阳市规划建筑设计研究院
有限公司

LUO YAN PANNING & ARCHITECTURAL
INSTITUTE CO., LTD.
地址: 洛阳市洛龙区开元大道133号
电话: 0379-62211111
网址: www.lypanda.com

工程名称: 伊滨区实验中学
建设单位: 伊滨区教体局
设计阶段: 方案

项目负责人: 李学军
设计人: 李学军

审核人: 李学军
日期: 2023.10.27

比例: 1:100

图号: 方案

工程编号: 2023-10-27

合同编号: 2023-10-27

设计阶段: 方案

比例: 1:100

图号: 方案

工程编号: 2023-10-27

合同编号: 2023-10-27

设计阶段: 方案

比例: 1:100

图号: 方案

工程编号: 2023-10-27

合同编号: 2023-10-27

设计阶段: 方案

比例: 1:100

图号: 方案

工程编号: 2023-10-27

合同编号: 2023-10-27

设计阶段: 方案

比例: 1:100

图号: 方案

工程编号: 2023-10-27

合同编号: 2023-10-27

设计阶段: 方案

比例: 1:100