

一层平面图 1:100

项目名称		丹尼斯吉庆店项目											
建设单位		洛阳汉新置业有限公司											
设计阶段		方案扩初											
设计日期		2011.10.11											
设计人员		张超、李强、王磊											
审核人员		张超											
项目负责人		张超											
项目地址		洛阳市洛龙区											
图例		<table border="1"> <tr> <th>图例</th> <th>说明</th> </tr> <tr> <td>(Symbol)</td> <td>电梯</td> </tr> <tr> <td>(Symbol)</td> <td>扶梯</td> </tr> <tr> <td>(Symbol)</td> <td>配电房</td> </tr> <tr> <td>(Symbol)</td> <td>消防控制室</td> </tr> </table>		图例	说明	(Symbol)	电梯	(Symbol)	扶梯	(Symbol)	配电房	(Symbol)	消防控制室
图例	说明												
(Symbol)	电梯												
(Symbol)	扶梯												
(Symbol)	配电房												
(Symbol)	消防控制室												
比例		1:100											
图号		JH-HX-11											
设计日期		2011.10.11											
设计人员		张超											
审核人员		张超											
项目负责人		张超											
项目名称		丹尼斯吉庆店项目											
设计阶段		方案扩初											
设计日期		2011.10.11											
设计人员		张超、李强、王磊											
审核人员		张超											
项目负责人		张超											
图例		<table border="1"> <tr> <th>图例</th> <th>说明</th> </tr> <tr> <td>(Symbol)</td> <td>电梯</td> </tr> <tr> <td>(Symbol)</td> <td>扶梯</td> </tr> <tr> <td>(Symbol)</td> <td>配电房</td> </tr> <tr> <td>(Symbol)</td> <td>消防控制室</td> </tr> </table>		图例	说明	(Symbol)	电梯	(Symbol)	扶梯	(Symbol)	配电房	(Symbol)	消防控制室
图例	说明												
(Symbol)	电梯												
(Symbol)	扶梯												
(Symbol)	配电房												
(Symbol)	消防控制室												
比例		1:100											
图号		JH-HX-11											
设计日期		2011.10.11											
设计人员		张超											
审核人员		张超											
项目负责人		张超											

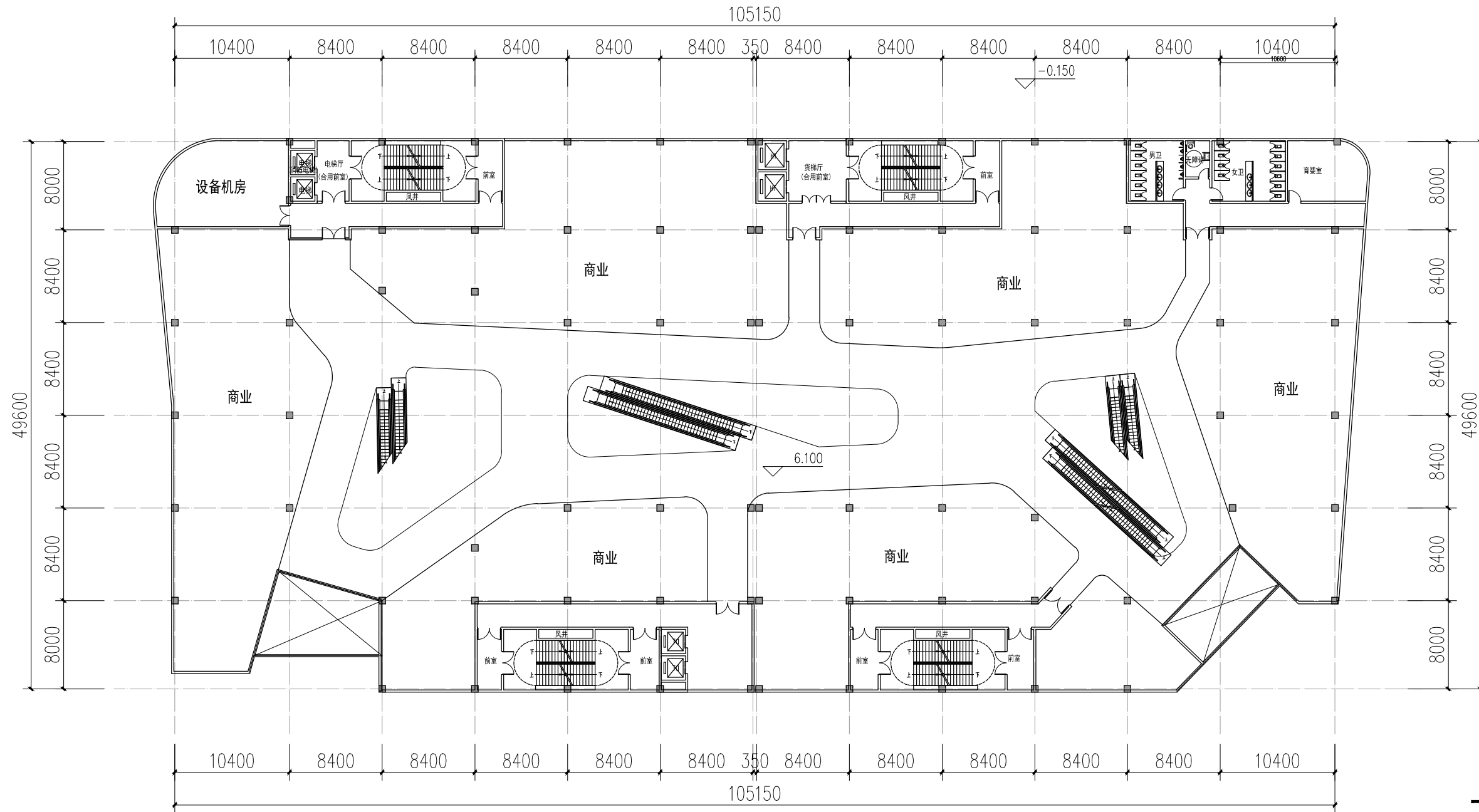

二层平面图 1:100

项目名称		丹尼斯吉庆店项目	
建设单位		洛阳汉新置业有限公司	
设计单位		TIANHUA 天华	
项目负责人		张 强	
专业负责人		张 强	
设计日期		2023.10.21-14	
图 号		二 层 平 面 图	
比例		1:100	
审核		张 强	
设计		张 强	
校对		张 强	
制图		张 强	
日期		2023.10.21	
图 名		二 层 平 面 图	
比例		1:100	
审核		张 强	
设计		张 强	
校对		张 强	
制图		张 强	
日期		2023.10.21	

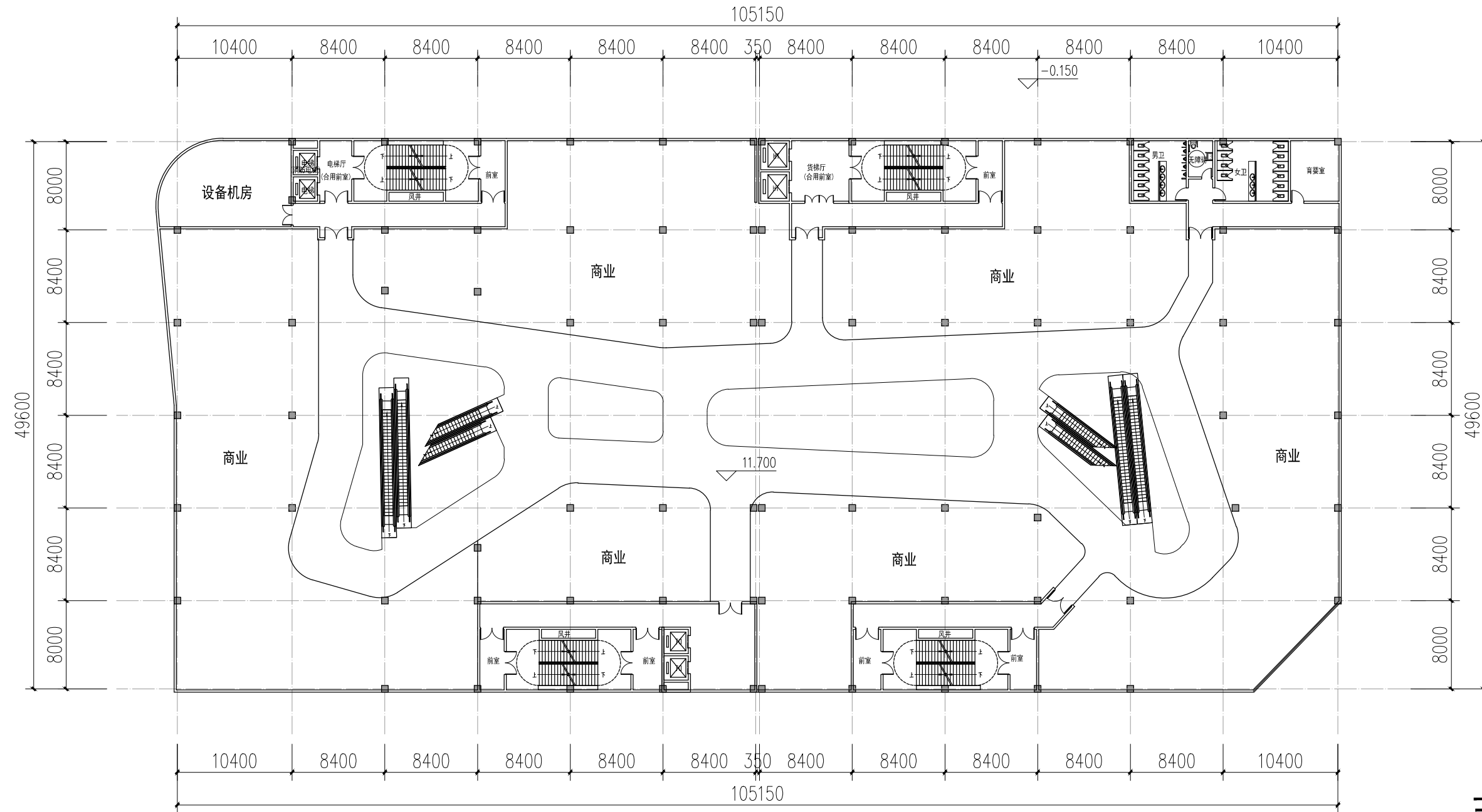

三层平面图 1:100

项目名称		丹尼斯吉庆店项目	
建设单位		洛阳汉新置业有限公司	
设计单位		上海天华建筑设计有限公司	
设计日期		2023.05.21	
设计阶段		施工图	
设计人		王明	
审核人		张强	
项目负责人		李华	
制图人		陈伟	
校对		周敏	
审核		赵磊	
批准		孙悦	
日期		2023.05.21	
比例		1:100	
图例		· · · · ·	
备注		· · · · ·	
说明		· · · · ·	
图名		三层平面图	
图号		· · · · ·	
比例		1:100	

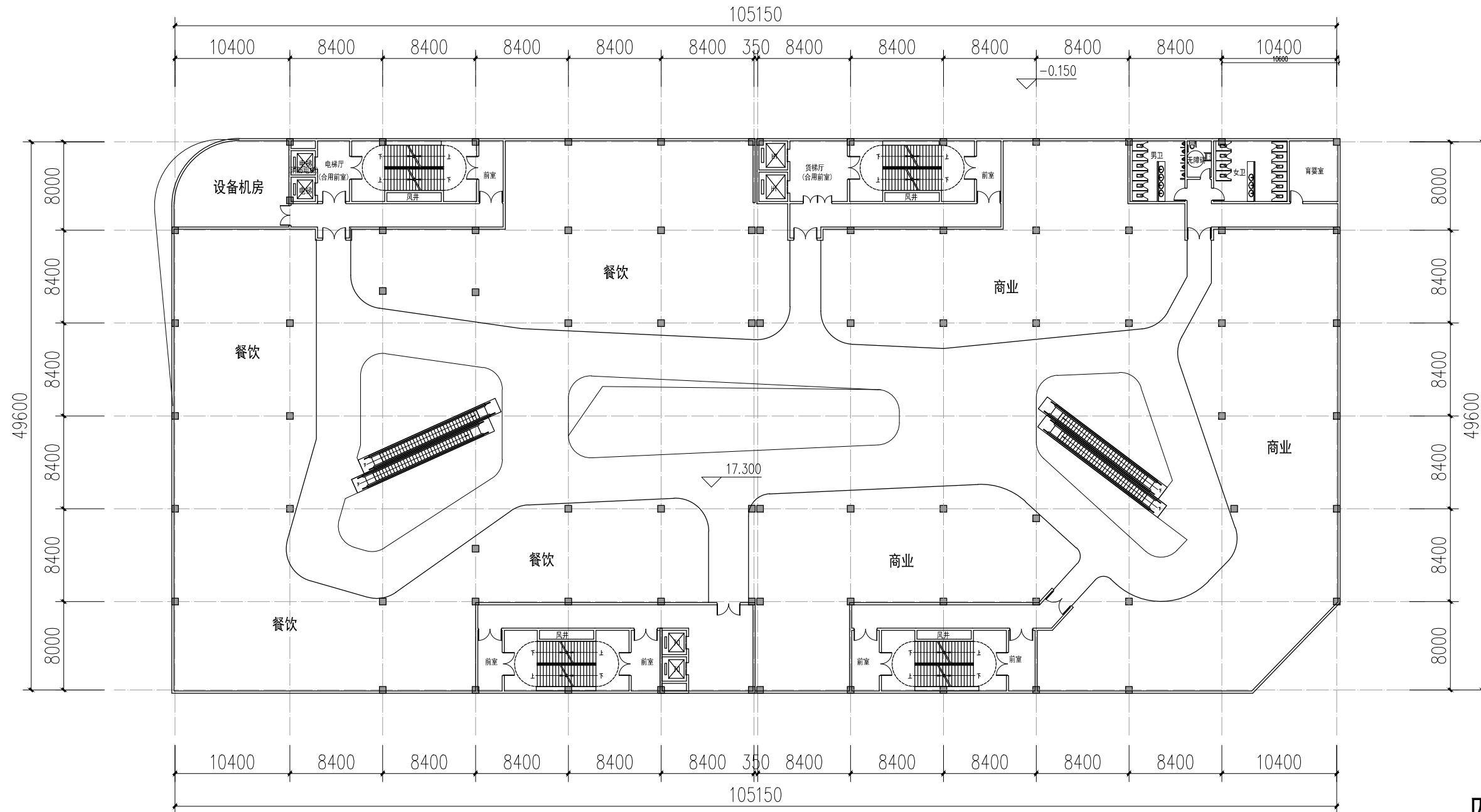

四层平面图 1:100

项目名称		丹尼斯吉庆店项目	
建设单位		洛阳汉新置业有限公司	
设计单位		TIANHUA 天华	
设计日期		2023.10.21	
设计阶段		施工图	
设计人		张明	
审核人		李华	
校对		王强	
制图		赵敏	
绘图		孙涛	
审核		周伟	
批准		吴昊	
日期		2023.10.21	
比例		1:100	
图名		四层平面图	
图号		4-1	
备注			

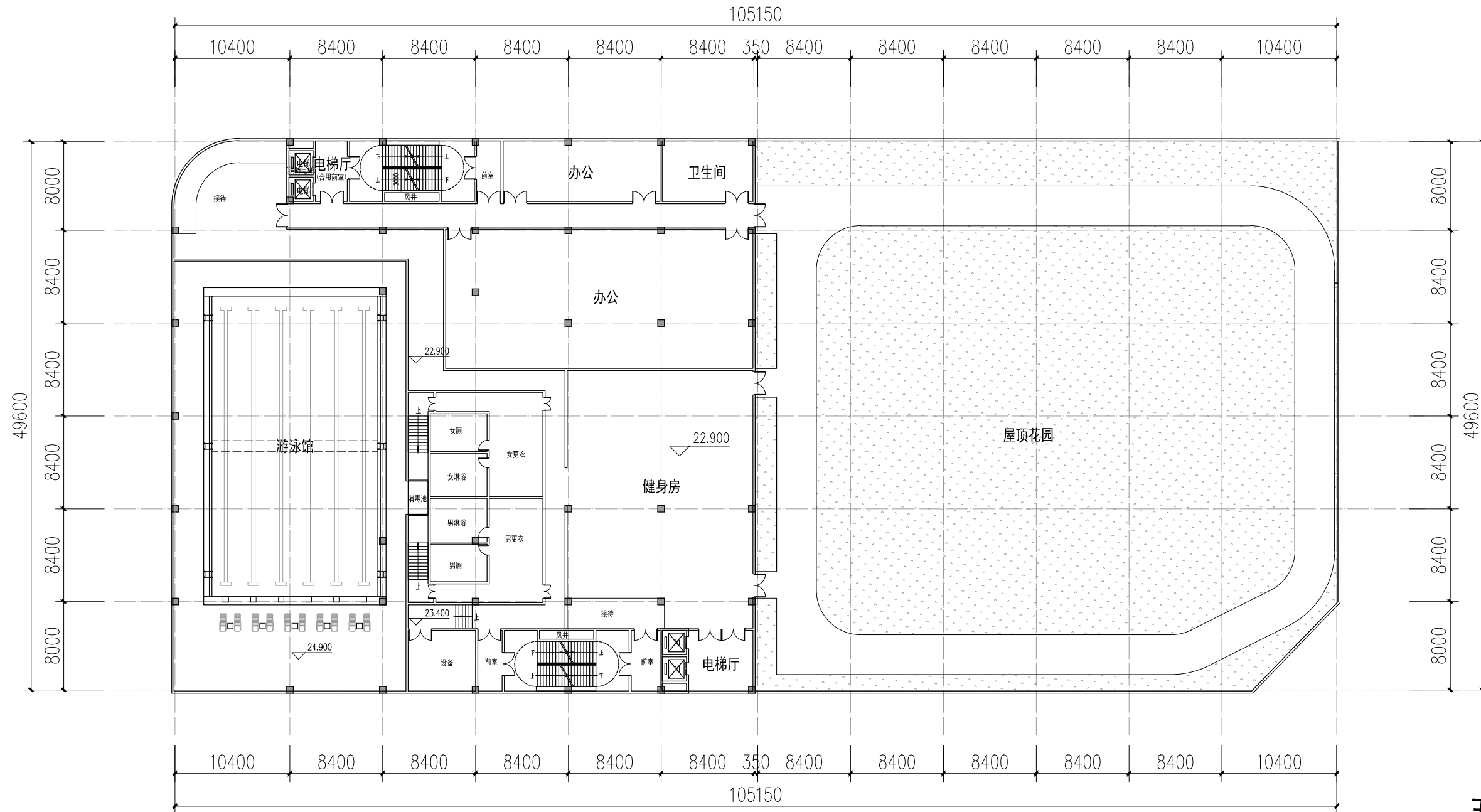

五层平面图 1:100

项目名称		丹尼斯吉庆店项目	
建设单位		洛阳汉新置业有限公司	
设计单位		上海天华建筑设计有限公司	
设计日期		2011.10.14	
设计阶段		施工图	
设计人		张强	
审核人		张强	
校对		张强	
制图		张强	
图名		五层平面图	
比例		1:100	
日期		2011.10.14	
图号		5-1	

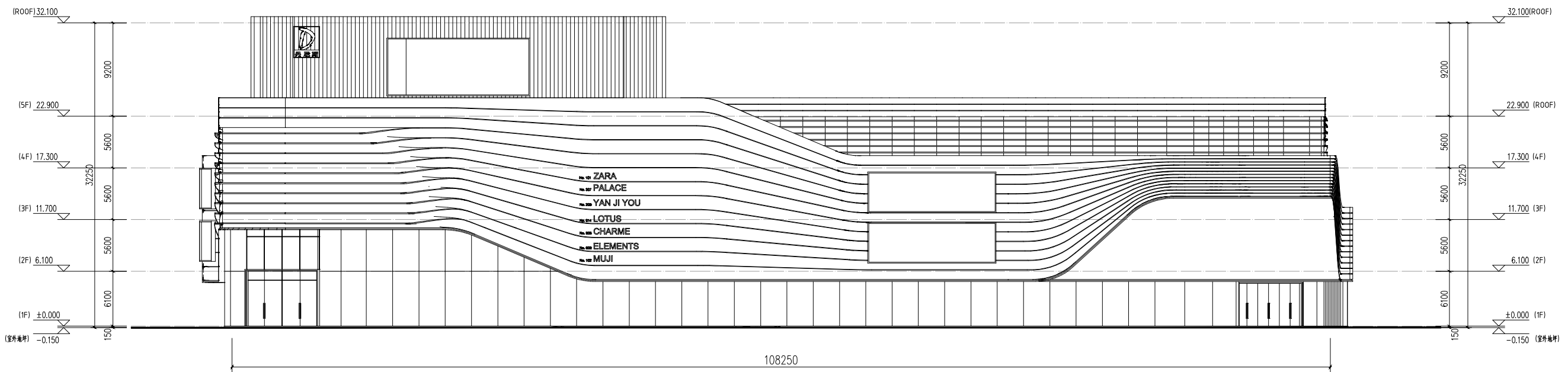

南立面图

项目名称		丹尼斯吉庆项目	
建设单位			
设计单位			
设计日期			
图名	日期	设计	审核
南立面图			
设计			
审核			
批准			
<p>TIANHUA 天华 www.tianhua.com 上海天华建筑设计有限公司 Tian Hua Architecture Planning & Engineering Limited 地址：上海市浦东新区世纪大道1500号1001室 Tel: 8621 50321000 Fax: 8621 50321001 所有权：上海天华建筑设计有限公司所有</p>			
专业	审核	日期	
建筑			
结构			
机电			
暖通			
给排水			
景观			
照明			
幕墙			
室内			
室外			
设计编号	设计名称		
010101	丹尼斯吉庆项目		
设计日期	设计阶段		
2010.10	方案深化		
设计内容			
南立面图			
专业	审核	日期	
建筑			
结构			
机电			
暖通			
给排水			
景观			
照明			
幕墙			
室内			
室外			

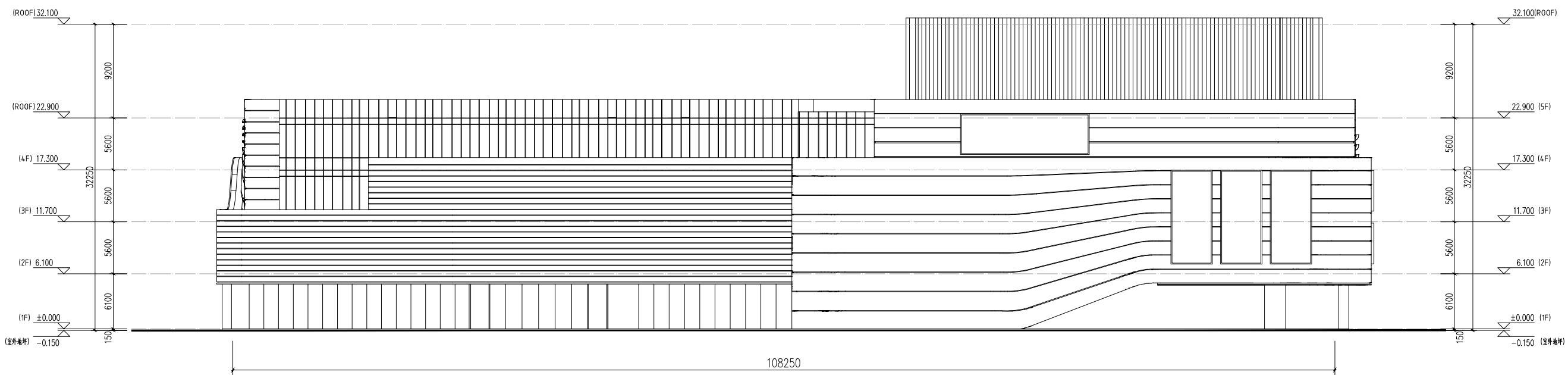

北立面图

项目名称		丹尼斯吉庆项目																					
图名																							
日期																							
设计阶段																							
设计内容																							
<table border="1"> <tr> <th>日期</th> <th>内容</th> <th>设计</th> <th>审核</th> </tr> <tr> <td></td> <td></td> <td></td> <td></td> </tr> <tr> <td></td> <td></td> <td></td> <td></td> </tr> <tr> <td></td> <td></td> <td></td> <td></td> </tr> <tr> <td></td> <td></td> <td></td> <td></td> </tr> </table>				日期	内容	设计	审核																
日期	内容	设计	审核																				
<p>设计单位: 上海天华建筑设计有限公司 地址: 上海市浦东新区世纪大道1500号14楼 电话: 021-58888888 网址: www.tianhua.com</p>																							
<table border="1"> <tr> <th>姓名</th> <th>职务</th> <th>日期</th> <th>内容</th> </tr> <tr> <td></td> <td></td> <td></td> <td></td> </tr> <tr> <td></td> <td></td> <td></td> <td></td> </tr> <tr> <td></td> <td></td> <td></td> <td></td> </tr> <tr> <td></td> <td></td> <td></td> <td></td> </tr> </table>				姓名	职务	日期	内容																
姓名	职务	日期	内容																				
<table border="1"> <tr> <th>姓名</th> <th>职务</th> <th>日期</th> <th>内容</th> </tr> <tr> <td></td> <td></td> <td></td> <td></td> </tr> <tr> <td></td> <td></td> <td></td> <td></td> </tr> <tr> <td></td> <td></td> <td></td> <td></td> </tr> <tr> <td></td> <td></td> <td></td> <td></td> </tr> </table>				姓名	职务	日期	内容																
姓名	职务	日期	内容																				
<table border="1"> <tr> <th>姓名</th> <th>职务</th> <th>日期</th> <th>内容</th> </tr> <tr> <td></td> <td></td> <td></td> <td></td> </tr> <tr> <td></td> <td></td> <td></td> <td></td> </tr> <tr> <td></td> <td></td> <td></td> <td></td> </tr> <tr> <td></td> <td></td> <td></td> <td></td> </tr> </table>				姓名	职务	日期	内容																
姓名	职务	日期	内容																				
<table border="1"> <tr> <th>姓名</th> <th>职务</th> <th>日期</th> <th>内容</th> </tr> <tr> <td></td> <td></td> <td></td> <td></td> </tr> <tr> <td></td> <td></td> <td></td> <td></td> </tr> <tr> <td></td> <td></td> <td></td> <td></td> </tr> <tr> <td></td> <td></td> <td></td> <td></td> </tr> </table>				姓名	职务	日期	内容																
姓名	职务	日期	内容																				

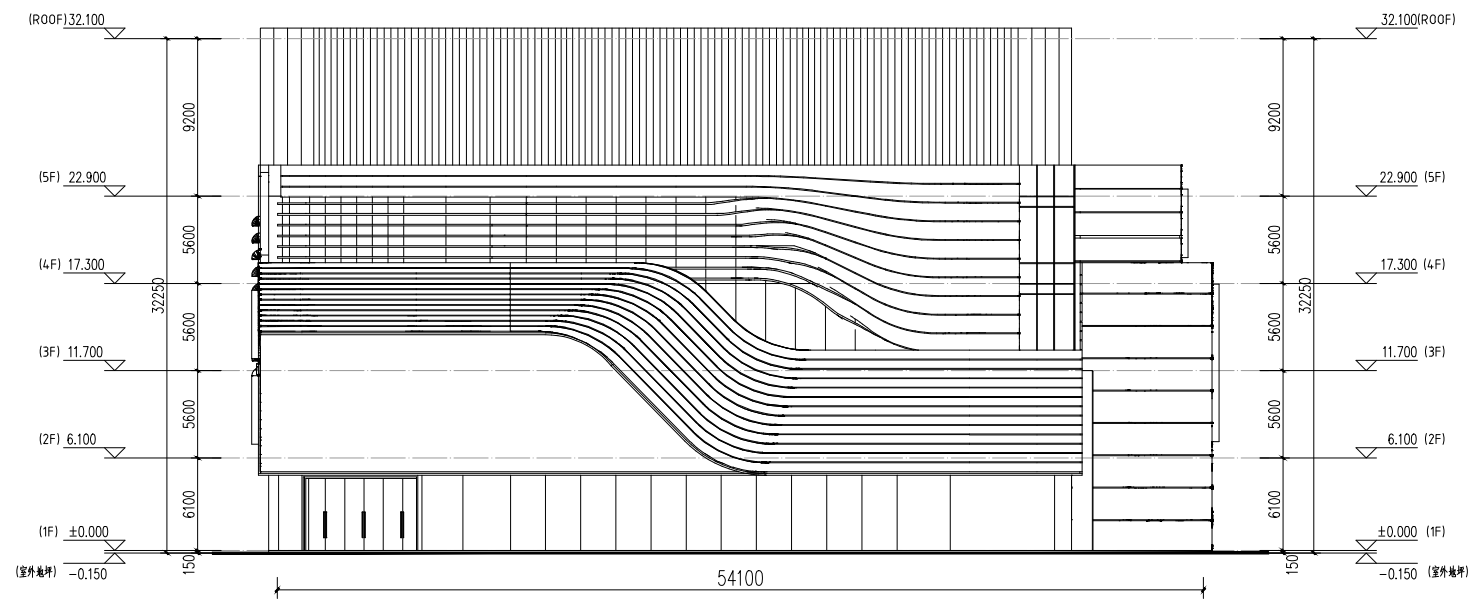

东立面图

项目名称

丹尼斯吉庆项目

专业

日期

变更记录

版本	日期	设计
1		
2		
3		
4		
5		
6		
7		
8		

出图

TIANHUA天华
 www.tianhua.com
 上海天华建筑设计有限公司
 Tianhua Architecture Planning & Engineering Limited
 地址：上海 世纪大道100号 500000 邮编：200002
 Tel: 8621-38999888 Fax: 8621-38999888 A201000114
 所有权上海天华建筑设计有限公司上海天华建筑设计有限公司所有

姓名	职位

姓名	职位

姓名	职位

姓名	职位

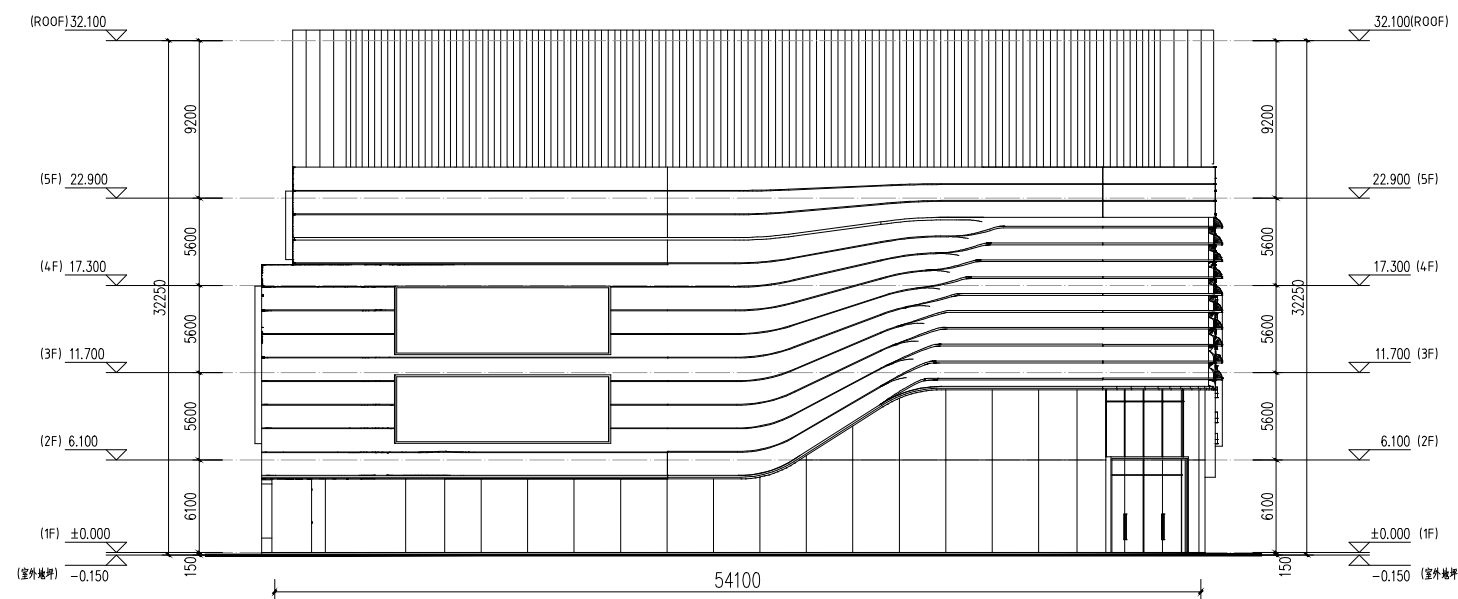

西立面图

项目名称		丹尼斯百货项目
图名		西立面图
比例		1:100
日期		2012.11.14
设计人员		王超
审核人员		王超
项目经理		王超
制图		王超
校对		王超
审核		王超
批准		王超
专业		建筑
设计日期		2012.11.14
设计阶段		施工图
设计深度		初步设计
设计说明		
其他说明		
图例		
备注		
设计单位		上海天华建筑设计有限公司
设计人		王超
审核人		王超
批准人		王超
专业		建筑
设计日期		2012.11.14
设计阶段		施工图
设计深度		初步设计
设计说明		
其他说明		

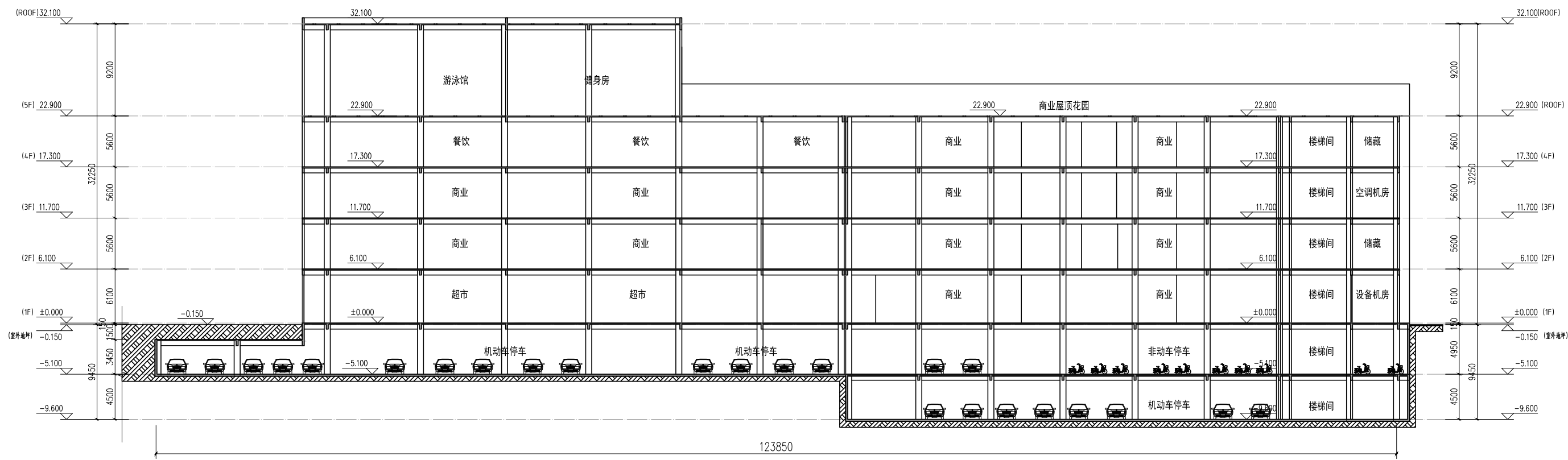

1-1剖面图

项目名称		丹尼斯吉庆店项目	
建设单位			
设计单位		上海天华建筑设计有限公司	
项目负责人			
设计日期			
图名		1-1剖面图	
比例		1:100	
制图人			
审核人			
日期			

专业	姓名	日期
建筑		
结构		
机电		
暖通		
给排水		
消防		
景观		
其他		

项目	内容
建筑	建筑
结构	结构
机电	机电
暖通	暖通
给排水	给排水
消防	消防
景观	景观
其他	其他