

一层平面图 1:100

姓名	日期	备注

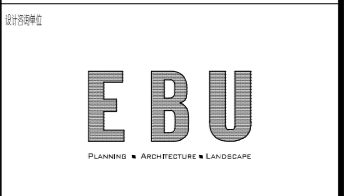

东筑(上海)建筑规划设计事务所有限公司
<http://www.ebuarchitects.com>
 中国上海, 浦东新区世纪大道1500号东筑大厦10楼
 East China Sanyuan Road No. 1500 East Building 10th Floor 200120
 电话 Tel: +86 21 22152277 传真 Fax: +86 21 22152299
 邮编 Mail Code: 200120
 邮箱 Email: sh@ebuarchitects.com

负责人	东筑(上海)建筑规划设计事务所有限公司
项目负责人	东筑(上海)建筑规划设计事务所有限公司
设计人	东筑(上海)建筑规划设计事务所有限公司
绘图人	东筑(上海)建筑规划设计事务所有限公司
审核人	东筑(上海)建筑规划设计事务所有限公司
批准人	东筑(上海)建筑规划设计事务所有限公司

建设单位	洛阳国龙置业有限公司
项目名称	龙城项目23#地块
建筑名称	S2#楼
建筑类型	一层平面图
图名	方案
图例	建筑
日期	2023.01
图号	01

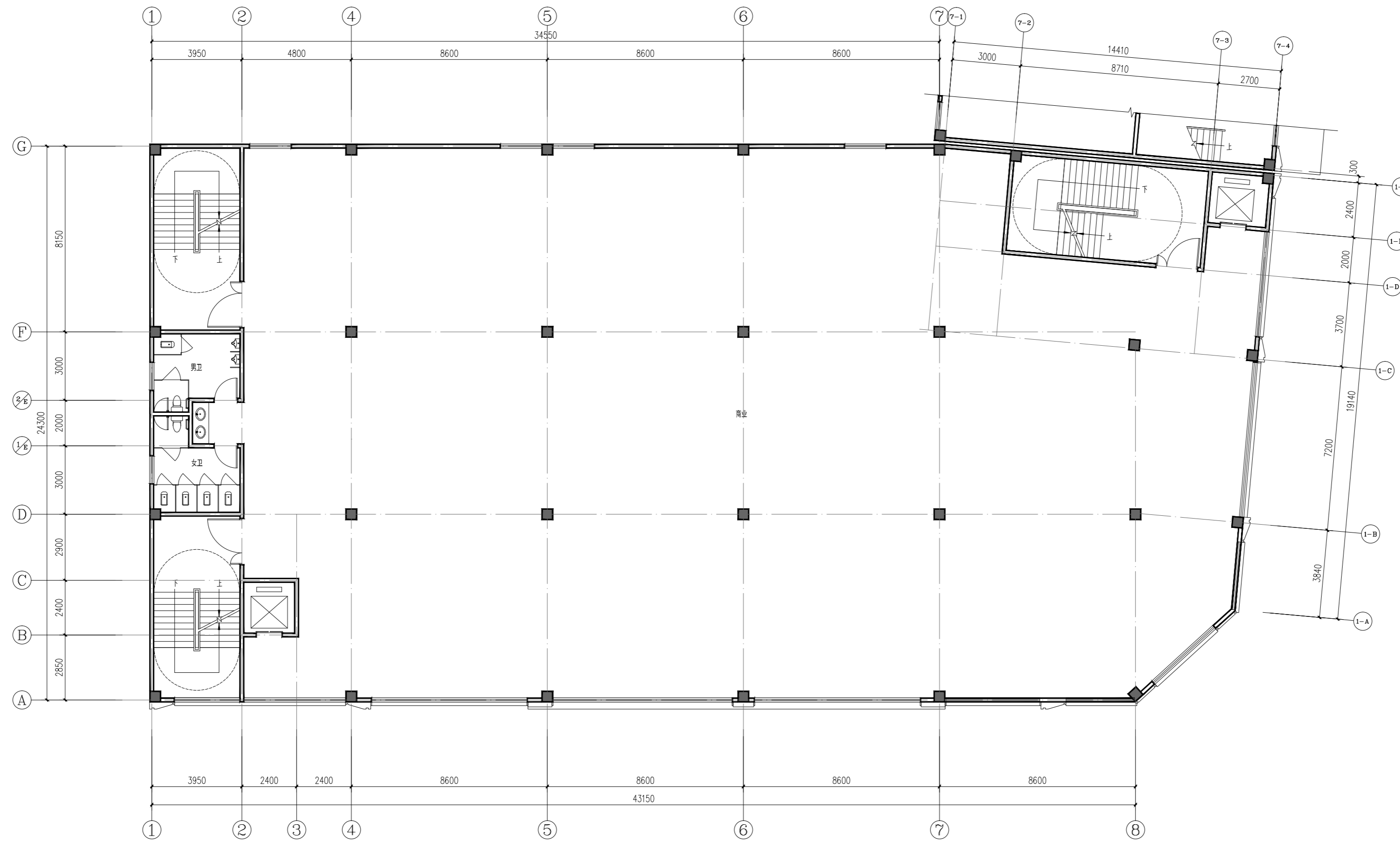

二层平面图 1:100

姓名	日期	内容

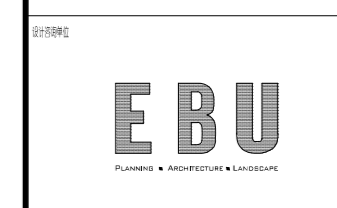

东筑(上海)建筑规划设计事务所有限公司

http://www.ebuarchitects.com
 中国上海, 汉中路100号, 100001
 Room 4000 Centre 20A No. 100 Han Zhong Road, Huangpu District, Shanghai 200001, P.R. China
 电话 Tel: +86 21 22192277 传真 Fax: +86 21 22192299
 电子邮箱 Email: sh@ebuarhitects.com

设计人	设计人	设计人
设计人	设计人	设计人
设计人	设计人	设计人
设计人	设计人	设计人
设计人	设计人	设计人

设计单位 洛阳田龙置业有限公司

项目名称 龙城项目23#地块

工程名称 S2#楼

图名 二层平面图

图号	图名
EBU-10B115-A	方案
见图	建筑
日期	图号
2023.01	02

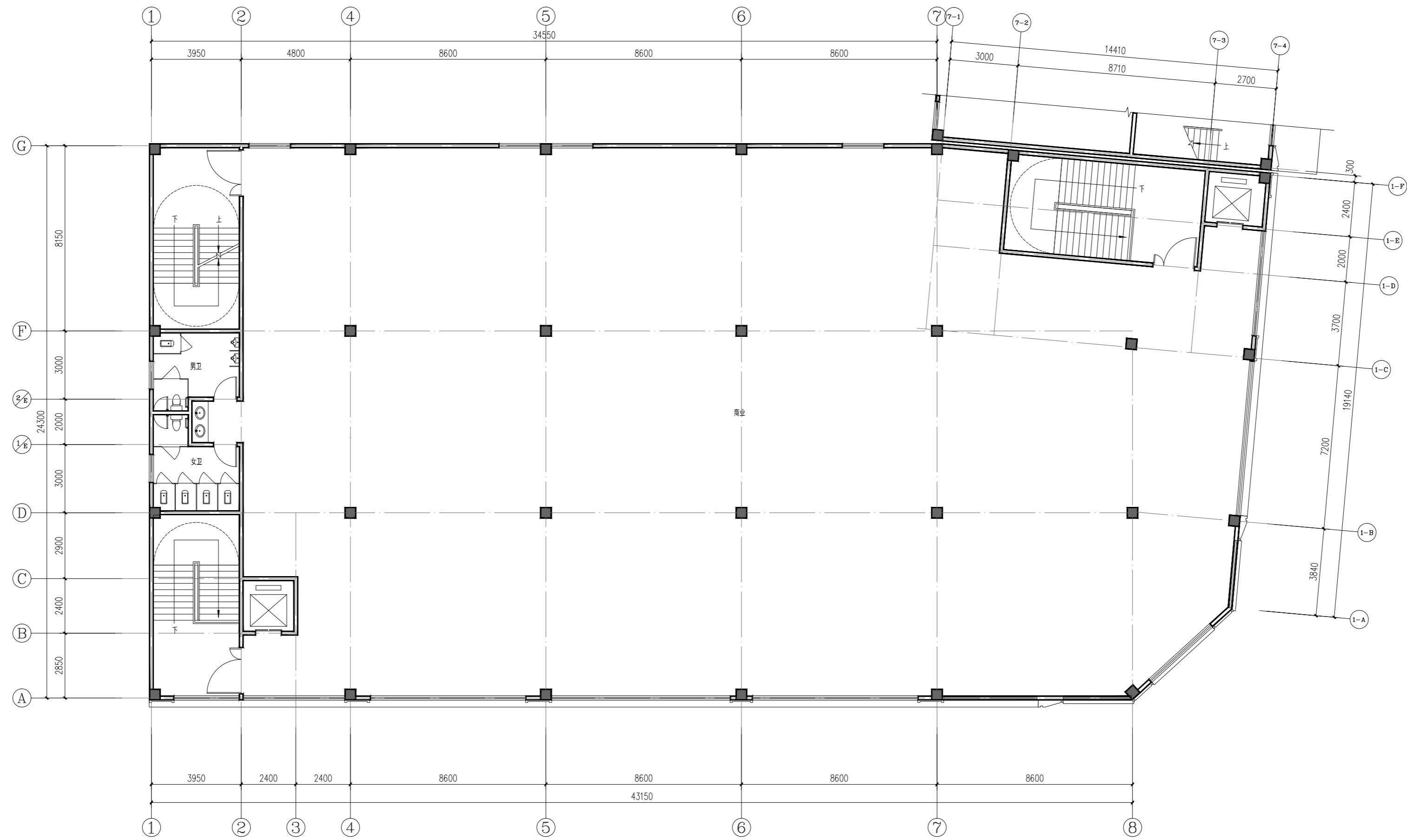

三层平面图 1:100

图号	03	图名	三层平面图
比例	1:100	日期	2023.01
设计	EBU	审核	
校对		绘图	
制图		出图	
			
东筑(上海)建筑规划设计事务所有限公司 http://www.ebushanghai.com 中国上海, 江苏东路111号, 1000000000 East China Design & Architecture Co., Ltd. No. 111 Jiangsu Road, Shanghai 200000, P.R. China 电话 Tel: +86 21 22152277 邮编/Post Code: 200003 传真 Fax: +86 21 22152289 邮箱/E-mail: ebushanghai@163.com			
设计人	EBU ARCHITECTURE DESIGN		
项目负责人	EBU PROJECT MANAGER		
审核人	EBU ARCHITECT		
制图人	EBU ARCHITECTURE DESIGN		
校对	EBU ARCHITECT		
出图	EBU ARCHITECT		
设计单位	洛阳田龙置业有限公司		
项目名称	龙城项目23#地块		
工程名称	S2#楼		
图名	三层平面图		
图号	EBU-10B115-A	图名	方案
图名	见图	图名	建筑
日期	2023.01	图号	03

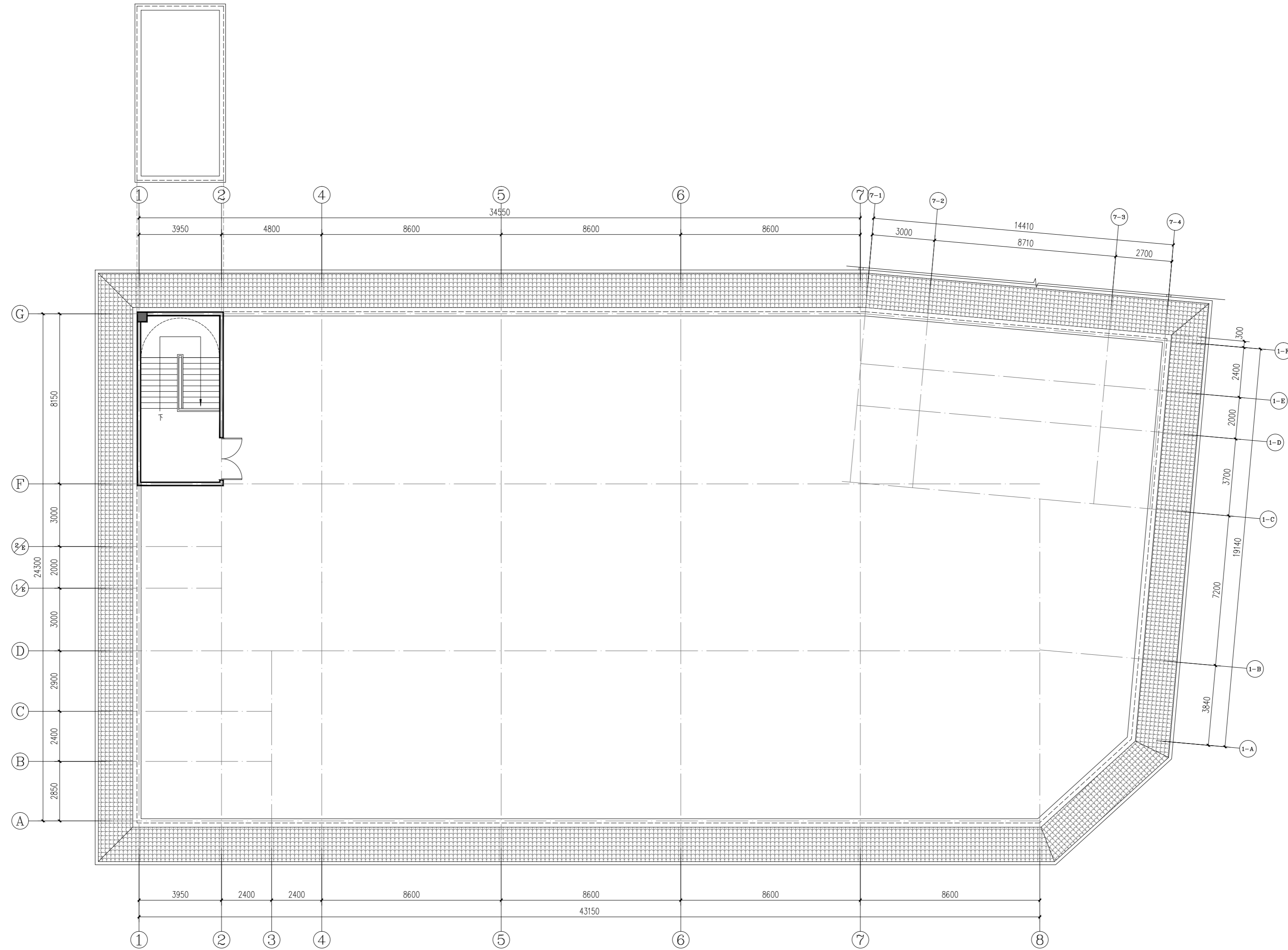

屋顶层平面图 1:100

图号	01
图名	屋顶层平面图
比例	1:100
日期	
设计	
审核	
批准	



EBU

PLANNING • ARCHITECTURE • LANDSCAPE

东筑(上海)建筑规划设计事务所有限公司

http://www.ebusarchitects.com

中国上海, 汉中路101号, 100001
 Room C101, East China Normal University, 100001

电话 Tel: +86 21 23135277 邮箱 Email: info@ebusarchitects.com
 传真 Fax: +86 21 23135299 网址 Web: www.ebusarchitects.com

设计人: 东筑 审核人: 东筑 审批人: 东筑
 设计单位: 东筑 审核单位: 东筑 审批单位: 东筑
 设计日期: 2023.01

设计单位: 洛阳国龙置业有限公司

项目名称: 龙城项目23#地块

建筑名称: S2#楼

图名: 屋顶层平面图

图号	01	图名	方案
图名	见图	图名	建筑
日期	2023.01	日期	04

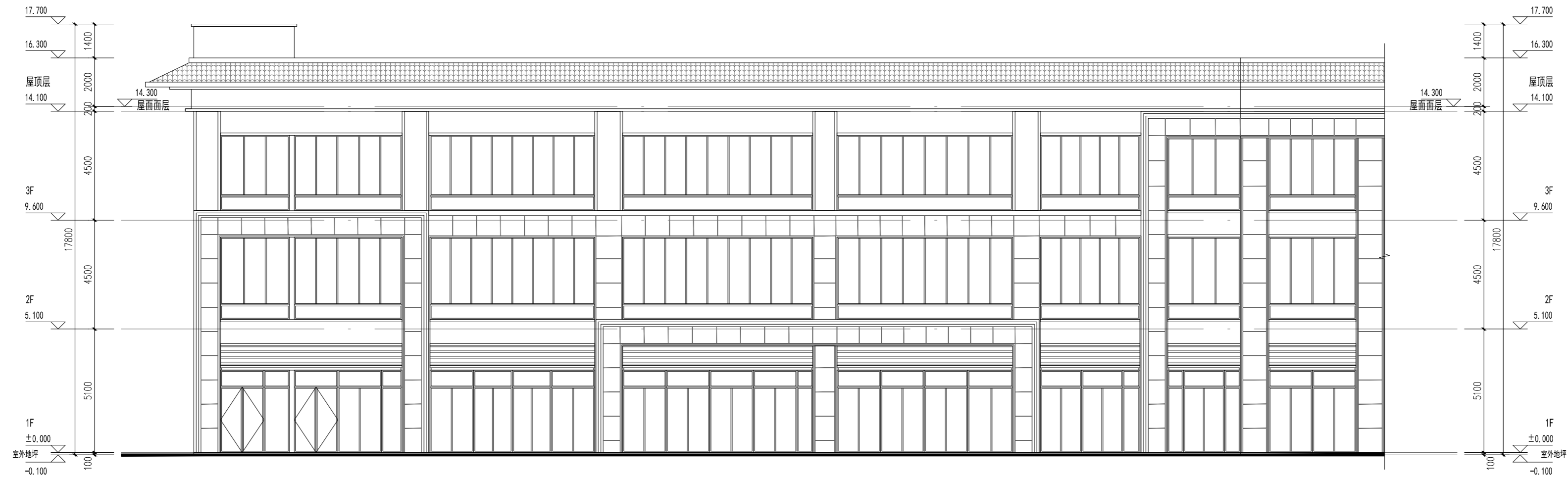

南立面图 1:100

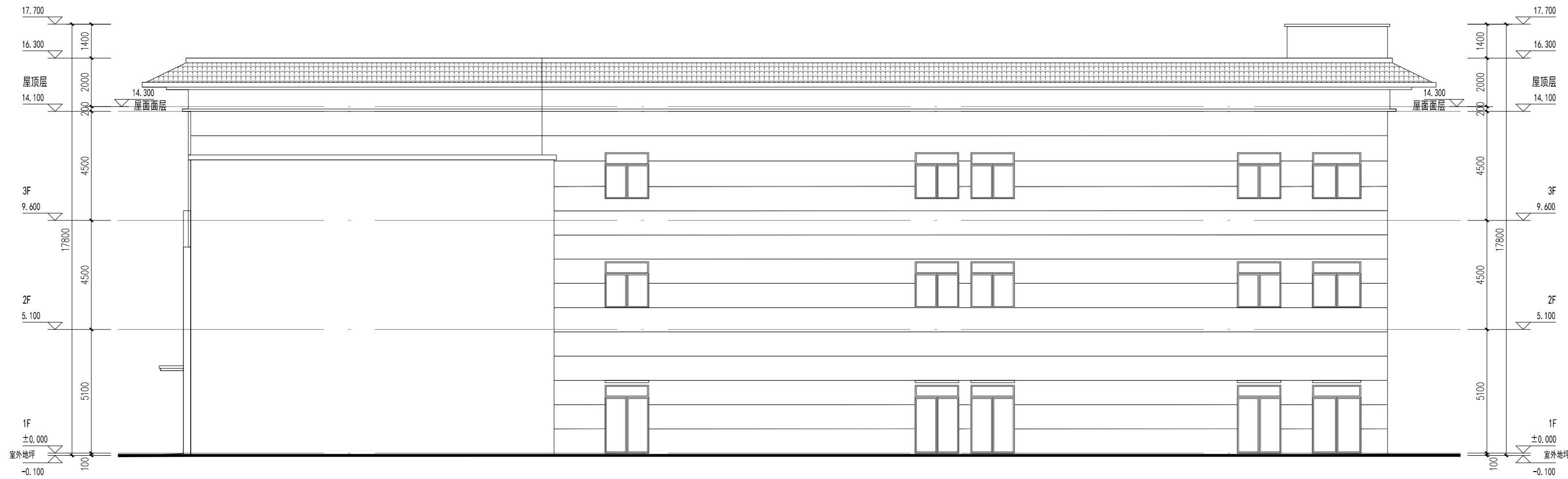

北立面图 1:100

姓名	张红	日期	
专业	建筑		
姓名		日期	
姓名		日期	
姓名		日期	
姓名		日期	

EBU

东筑(上海)建筑设计事务所有限公司

http://www.ebuarchitects.com
中国上海, 江苏无锡, 江西赣州, 湖北武汉, 广东佛山, 广东肇庆
上海: +86 21 22193257 无锡: +86 510 2225259 佛山: +86 755 22193257 肇庆: +86 758 22193257
Fax: +86 21 22193259 Email: ebu@ebuarchitects.com

设计人: EBU 张红
项目负责人: EBU 张红
校对: EBU 张红
审核: EBU 张红

设计人: 张红

项目名称: 洛阳项目23#地块

建筑名称: S2#楼

图名: 南立面图、北立面图

图号: EBU-10B115-A

图例: 见图标

日期: 2023.01

图例: 方案
图例: 建筑

图例: 05

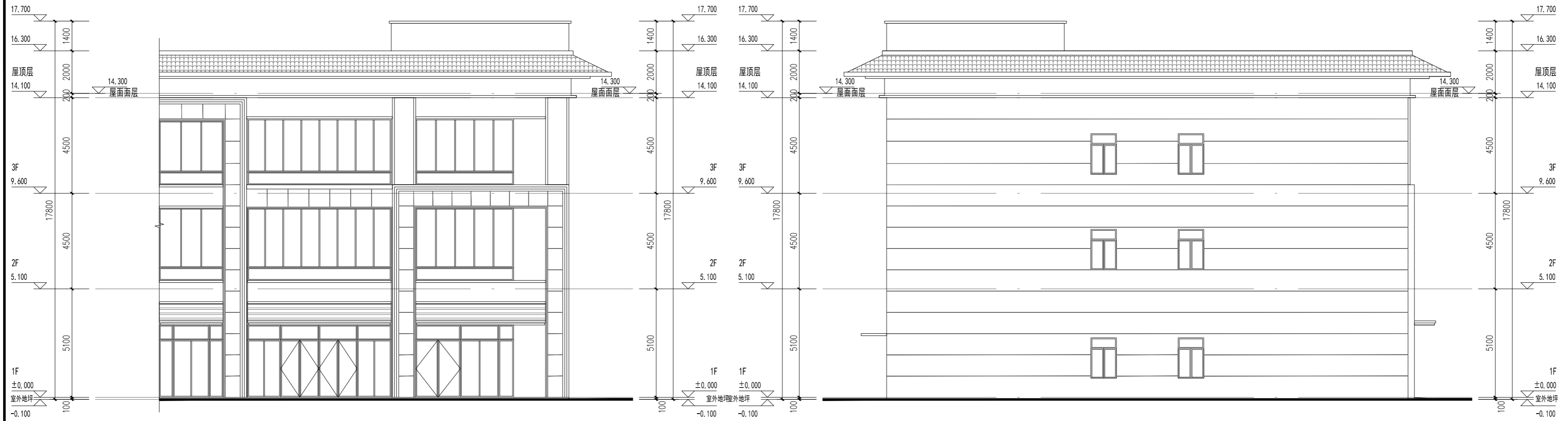

东立面图 1:100

西立面图 1:100

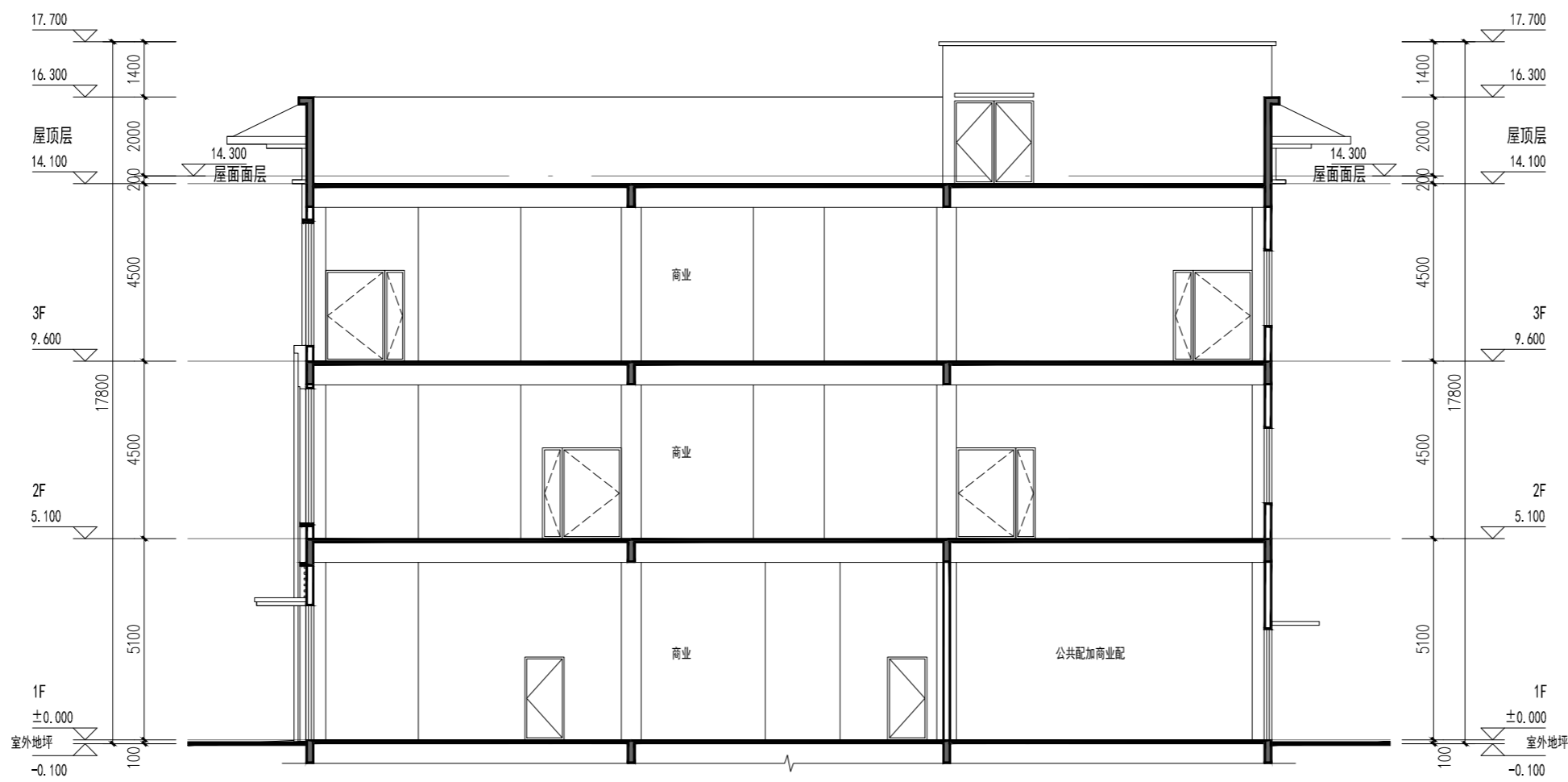

1-1剖面图 1:100

姓名	职位	日期

东英(上海)建筑规划设计事务所有限公司

<http://www.ebusarchitects.com>

 中国上海, 延安西路1081号, 100000 电话: +86 21 33133257 邮编: 200003 邮箱: ebu@ebusarchitects.com

 项目负责人: 王强

 设计负责人: 王强

 主创: 王强

 方案: 王强

 施工图: 王强

 建设单位: 洛阳国龙置业有限公司

 项目名称: 龙城项目23#地块

 楼栋号: S2#楼

 图纸名称: 东立面图、西立面图、1-1剖面图

 图号: EBU-10B115-A 方案

 日期: 2023.01 建筑

 页码: 06