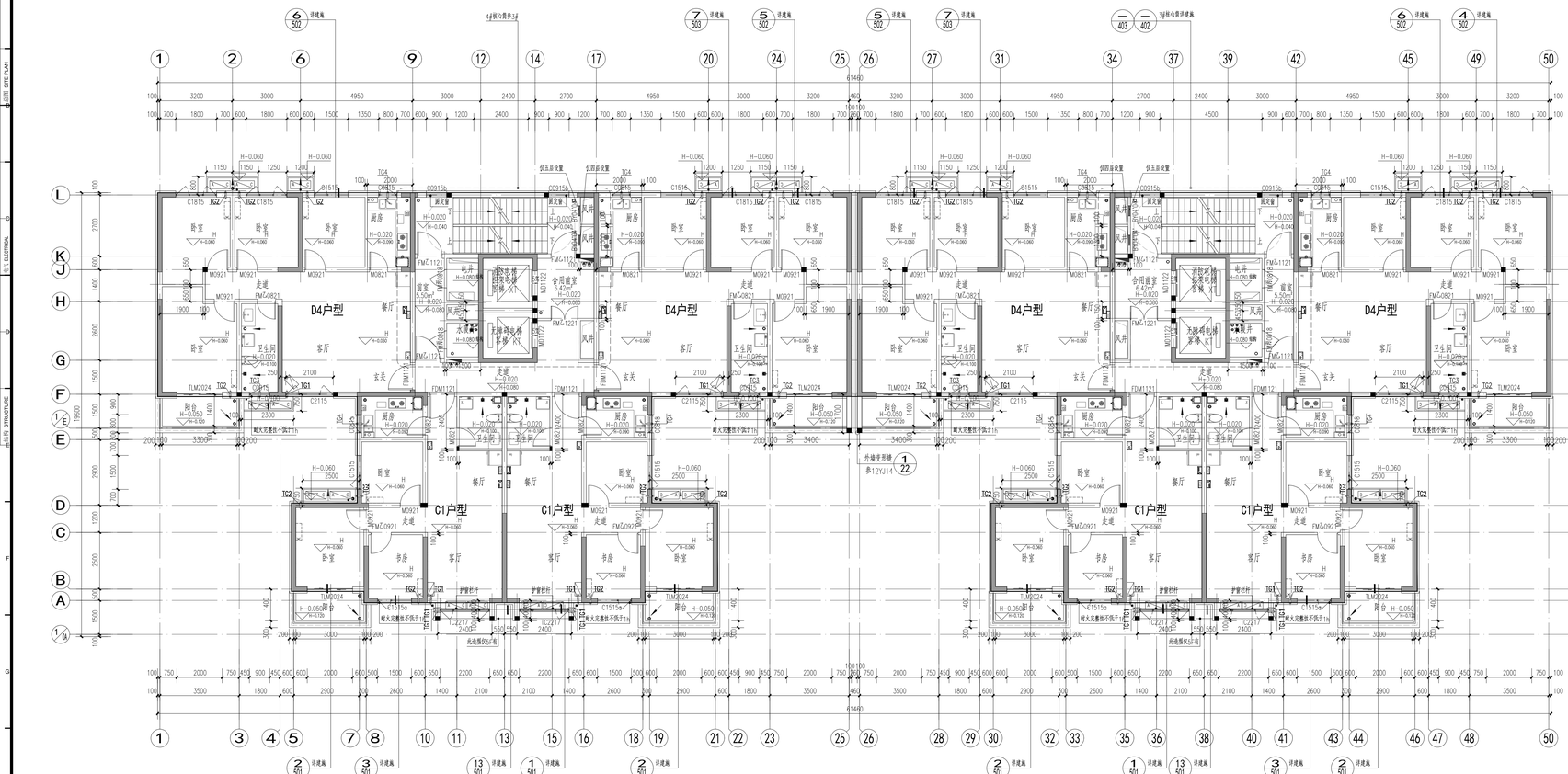

本层建筑面积：863.59m²

说明：

1.所有未特殊注明墙体均为200mm厚，定位墙体中心线；100厚墙体，定位墙的一侧；未标注门垛均为100mm宽。

2.本图中外墙、内隔墙、剪力墙均为蒸压加气混凝土砌块；钢筋混凝土柱、剪力墙定位及截面尺寸详结施。

3.除于窗图特殊标注外，设备间及管道井做300高C20砼浇门槛，其间墙体，按邻场面建筑标高算起。

4.设备墙体、楼板留洞，待设备安装完毕后，用与墙、楼板体同质预制大材料填充缝隙；风井、风气点、烟道等金属内衬风管应先于土建开道施工。

5.各类结构降板详结构专业图纸。

6.卫生间（淋浴间）、阳台、水井、家政间等有水房间做1%找坡向地漏；屯梯门槛向开道外找坡5%；露台、风井盖深按1%找坡；厨房、洗板、烘脚、空调板、插口等向外做2%找坡；门廊环向向屋面做2%找坡，大孔墙项面、窗台向外做5%找坡。

7.窗槛部位设置成品滴水槽，宽度不小于30mm，高度不小于15mm，滴水槽内口与窗洁框距离不小于50mm。

8.凡窗台相对室内完成面低于900高，外为临空面时，设护窗栏杆900高；参阅向护窗栏杆做法参图集12YJ6-68页选用，阳台及屋项胖护栏板参图集12YJ6-55页选用。

9.阳、露台、卫生间和有防水要求的房间，在房间四周墙光墙下设置C20混凝土防水翻边，高度距相邻房间地面200mm，宽度与上部墙体同；住宅厨房墙裙、卫生间降气道沿厨卫周设宽C20混凝土防水翻边，高度距相邻房间地面200mm，厚度100mm，楼面标高关系详见建施平面图。

10.石材、铝板等装饰部分由专业厂家进行二次设计，须遵循国家标准及规范，相关的做法尺寸仅为参考。

11.室内外排水管、排水管一般采用UPVC塑料管，靠近卧室采用内螺旋消音排水管，承插粘接连接。

12.建筑内部零有人通行处，如过道、电梯厅应设置管井防火门，其他应火灾时自行关闭，并应有信号反馈的功能。

13.阳台、露台标注的建筑标高均为阳台、露台最高位标高。

14.暗藏于管井或装饰柱立管设置检查口时，管井或装饰柱上设置200*200mm检修门，中心标高为H+1.00，当检修门设于外墙时，检修门颜色同外墙。

15.各层电梯楼层指示器及召唤器预留孔洞详电梯厂家提供的资料参数及结施。

16.道火检查安装方式入风水施，每个道火处下放置2具MF/ABC2型灭火器。

17.带水口做法详河南省标12YJ5-1-E4-G（直式水茶口），12YJ5-1-B6-A（横式水茶口）。

18.厨房排气道选用16J916-1中A-C-33型，截面尺寸500*400，铁板预留洞尺寸600*450，卫生间排气道选用16J916-1中A-W-33型，截面尺寸320*250，铁板预留洞尺寸420*300，排气道上部胸中心标高当结构板下150mm。

19.阳台栏板顶标高为H+1.100。

20.无障碍坡道做法参河南省标12YJ12-25-5，无障碍坡道栏杆做法参河南省标12YJ12-21-1，室外静步参河南省标12YJ9-1-102-1，室外平台静步栏杆参国标12J003-B11-1A，室外散水做法参12YJ9-1室95页节点3，明沟做法参12YJ9-1室100页节点1。

21.首层及商业层面空调室外机基座均为C20素混凝土台，高出室外完成面150mm。

22.所有与屋面连通的门窗，阳台均设置防盗网。

23.供给构造门向盘出门和平开门，出门把手一侧的墙面，应留有不小于0.5米的墙面宽度；供给构造门的门扇，应安装低线限振玻璃，横执把手和关门拉手，出门扇的下方应安装80.35米的护门板。

24.首层外窗应加装安全防护设施，具体形式由业主自理。

25.病业向严禁烟管，存放和使用大灾危险性为甲、乙类物品，并不应产生噪声，振动，污染环境卫生。病业网点室内噪声环境应满足《民用建筑隔声设计规范》GB50118-2010的要求。

26.所有出地面风井大样详见地库图纸，管井风井百叶洞底距地面高度偏于900mm，百叶内侧设置防护拦杆，其杆件净间距不应大于110mm，执水平投影不小于1.0KN/m。

27.首层着望百扇开启角度不小于70°。

28.空调着管偏导方T1'的空调室内机安装时需增加150~200mm高脚垫，便于空调冷凝水外排。

图例：

	室内空调挂机		炉灶
	室内空调柜机		洗涤池
	偏位空调室外机		冰箱
	双机上下布置空调室外机		洗衣机
	抽油烟机	600 1800 1800	强电插座离地1800
	燃气热水器		弱电插座离地300
	燃气表		可视电话距地1300
	道火栓箱		天火器
	地漏		污水立管
	阳台雨水管		屋面雨水立管
	洗衣机地漏		冷凝立管
	普通雨水斗		侧墙雨水斗

建筑专业预埋穿墙套管

TG1	空调柜机穿墙套管中心标高H+0.20	填充墙:PVC套管Φ75 剪力墙：钢套管Φ76x3.5
TG1'	空调柜机穿墙套管中心标高H+0.40	填充墙:PVC套管Φ75 剪力墙：钢套管Φ76x3.5
TG2	空调挂机穿墙套管中心标高H+2.20	填充墙:PVC套管Φ75 剪力墙：钢套管Φ76x3.5
TG3	卫生间冷霸排气孔,管中心标高H+2.55,无位卫生间留户中心	填充墙:PVC套管Φ110 剪力墙：钢套管Φ100x4
TG4	热水器强排型强套管,管中心标高H+2.55,无位厨房留户中心	钢套管Φ108x4
TG5	空调挂机穿墙套管中心标高H+2.45	填充墙:PVC套管Φ75 剪力墙：钢套管Φ76x3.5

以上各预留洞除注明外，洞中心距墙边为200mm

墙体图例：

	200厚混凝土轻构墙保温板(厚度详节能专篇)干挂石材(二次设计)
	200厚混凝土组构墙保温板(厚度详节能专篇)
	200厚混凝土砌块墙保温板(厚度详节能专篇)干挂石材(二次设计)
	200厚混凝土砌块墙保温板(厚度详节能专篇)
	200厚加气混凝土砌块墙
	100厚加气混凝土砌块墙

设计单位 / Design Corporation

重庆长厦安基建筑设计有限公司
ARCH-AGE DESIGN (CHONGQING) CO.,LTD.

地址：中国 重庆 九龙坡区杨家坪西郊科学产业园6幢9层
Add: 3rd Floor, NO.6 Building, 6ZS New Media, Hazie Road, JiuLongpo District, Chongqing, P.R.China
Web: www.archage.cn Tel:023-6303 2268 Fax:023-6303 2288
甲级工程设计证书编号：A150003013
Design Certificate: A Grade NO. A150003013

注释 / Notes

图中所有文字图纸注为准，所有设计变更须经业设计师同意，得以施工图须知盖本公司设计专用章方可成为有效施工图，本图之版权属重庆长厦安基建筑设计有限公司所有，未经本公司授权不得使用。
All dimensions are as shown; All design alteration shall be carried with designer's written consent; All shop drawings become effective after being affixed with our shop drawing seal; All rights shown are retained by ARD. All shop drawings shall not be used without authorization.

出图记录 / Issue Notes

版本号 No.	日期 Date	备注 Remark
1	2020.01	有效

索引平面 / Key Plan

项目业主 / Client

河南昌卓房地产开发有限公司

项目名称 / Proj. Name

西工区史家屯村民安置小区2#地块

项目编号 / Proj. Number

10-ZZ-2020-08B

子项名称 / Sub-Proj. Name

11号楼

项目负责人 Proj. Manager	于永亮	于永亮
执行项目负责人 Ex. Proj. Manager	陈铭江	陈铭江
项目建筑师 Proj. Architect	骆晓华	骆晓华
专业负责人 Chief	于永亮	于永亮
执行专业负责人 Ex. Chief	吕润玲	吕润玲
审定 Approved	杨 骞	杨骞
审核 Examined	古荣娟	古荣娟
校对 Checked	于永亮	于永亮
设计 Designed	吕润玲	吕润玲
制图 Drawn	文晓杰	文晓杰

图纸比例 Scale	1:100	出图日期 Date	2020.01
图纸类别 Category	建筑-施工图	当前版本 Current Rev.	1

图纸名称 / Drawing Title

四层、五层平面图

图纸编号 / Drawing Number

A01-106

Copyright © 2014 AAD. All Rights Reserved