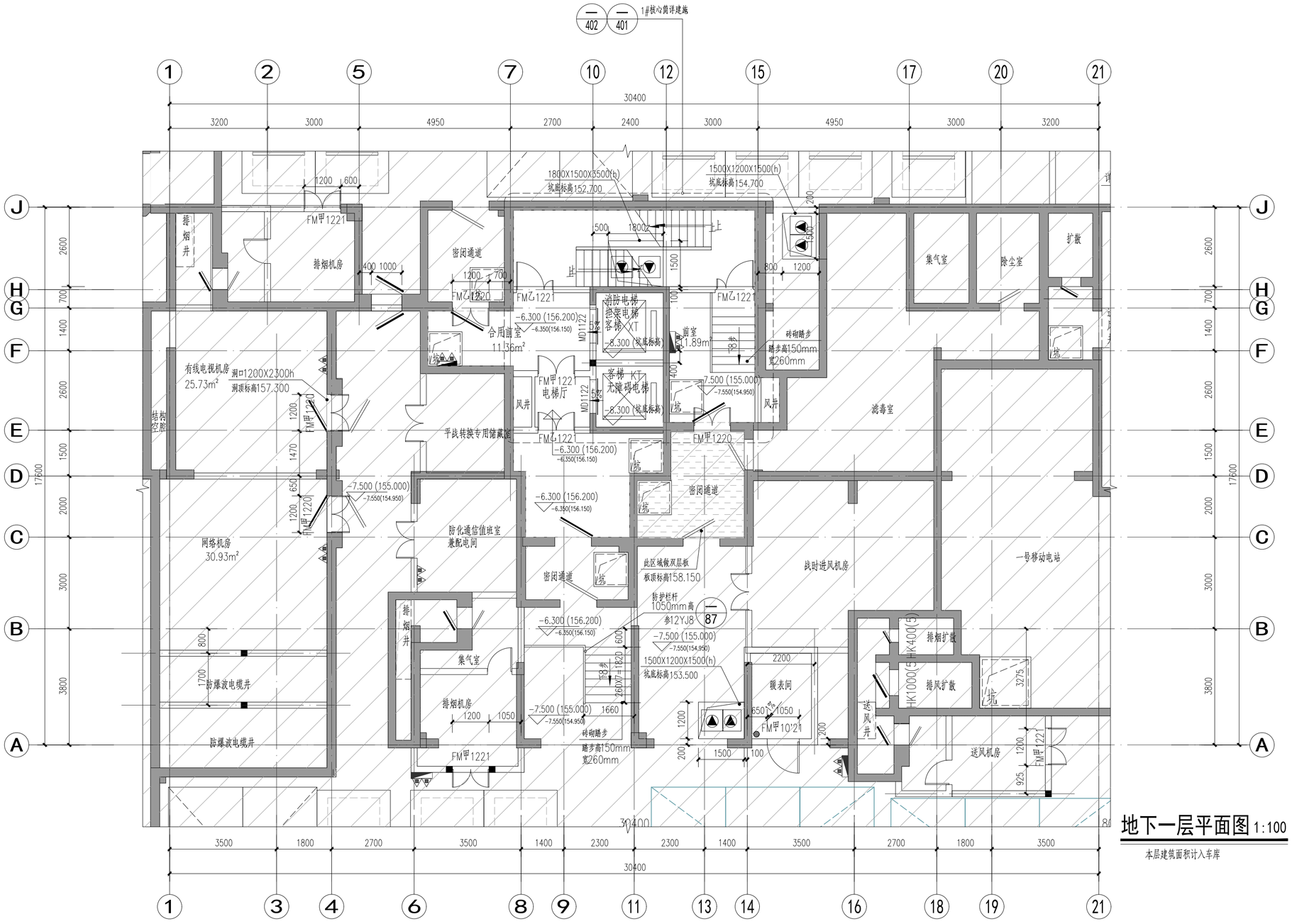

地下一层平面图 1:100

本层建筑面积计入车库

说明：

1、地下室部分,主楼投影范围外均另详地下车库施工图。

2、地下室集水坑及检修盖板做法详参12YJ10第43页节点1、检修梯详参12YJ10第43页节点A；电梯基坑、集水坑内壁及坑底防水采用20厚1:2干硬性水泥砂浆（水泥砂浆内掺水泥重量5%的聚合物水泥防水涂料）。

3、风机房应采取消声减震措施。

4、电井及水井门槛为300mm高细石混凝土门槛，电表间、热表间门槛为200mm高细石混凝土门槛，设备用房门槛为200mm高细石混凝土门槛。

5、门开启形式及方向以图面所示为准，门垛除注明外均为100。

6、地下室防火分区详见车库图纸，结合车库施工图施工。

7、填充区域详见人防施工图。

8、消防电梯集水坑爬梯做法参见12YJ10第43页铁爬梯做法，间距300。

9、所有设备留洞均须核对设备图纸，无误后方可施工。

10、设备机房外门门口设置可拆卸不低于0.6米高的不锈钢防鼠板。洞口处设置不锈钢的防护网（防盗，防止鸟、虫、鼠进入）。

11、剪力墙、柱子尺寸及定位详结施；除部分管井及部分墙体的加气混凝土砌块墙外，其余皆为200厚，未注明均居轴线中。

12、戊类储藏室严禁存放甲乙类物品。

阴影区域详车库图纸

Copyright © 2014 AAD. All Rights Reserved

设计单位 / Design Corporation

長廈安基 ARCH-AGE DESIGN 銀行产品理念·主张建筑价值

重庆长厦安基建筑设计有限公司
ARCH-AGE DESIGN (CHONGQING) CO.,LTD.

地址：中国.重庆.九龙坡区虎啸路023新媒体产业园5栋3层
Add: 3rd Floor, NO.5 Building, 023 New Media, Huxie Road, Jiulongpo District, Chongqing, P.R.China
Web: www.arch-age.cn Tel:023-6303 2208 Fax:023-6303 2268
甲级工程设计证书编号：A150003074
Design Certificate: A Grade NO. A150003074

注释 / Notes

图中所有尺寸均以标注为准；所有设计变更须征求设计师同意；所有施工图须加盖本公司设计专用章方可做为有效施工图；本图之版权属重庆长厦安基 建筑设计有限公司所有，未经本公司授权不得使用。
All dimensions are as shown; All design alteration shall be varied with designer's written consent; All shop drawings become effective after being affixed with our shop drawing seal; All rights therein are retained by AAD. All shop drawings shall not be used without authorization.

出图记录 / Issue Notes

版本号 Rev.	日期 Date	备注 Remark
1	2020.01	有效

索引平面 / Key Plan

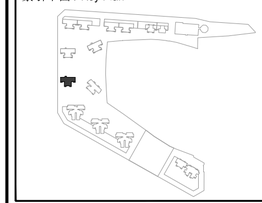

项目业主 / Client

河南昌卓房地产开发有限公司

项目名称 / Proj. Name

西工区史家屯村民安置小区2#地块

项目编号 / Proj. Number

10-ZZ-2020-08B

子项名称 / Sub-Proj. Name

16号楼

项目负责人 Proj. Manager	于永亮	于永亮
执行项目负责人 Ex. Proj. Manager	陈铭江	陈铭江
项目建筑师 Proj. Architect	蔡晓华	蔡晓华
专业负责人 Chief	于永亮	于永亮
执行专业负责人 Ex. Chief	吕河玲	吕河玲
审定 Approved	杨 鹭	杨鹭
审核 Examined	古雯丽	古雯丽
校对 Checked	于永亮	于永亮
设计 Designed	吕河玲	吕河玲
制图 Drawn	文晓杰	文晓杰
图纸比例 Scale	1:100	出图日期 Date 2020.01
图纸类别 Category	建筑-施工图	当前版本 Current Rev. 1

图纸名称 / Drawing Title

地下一层平面图

图纸编号 / Drawing Number

A05-101