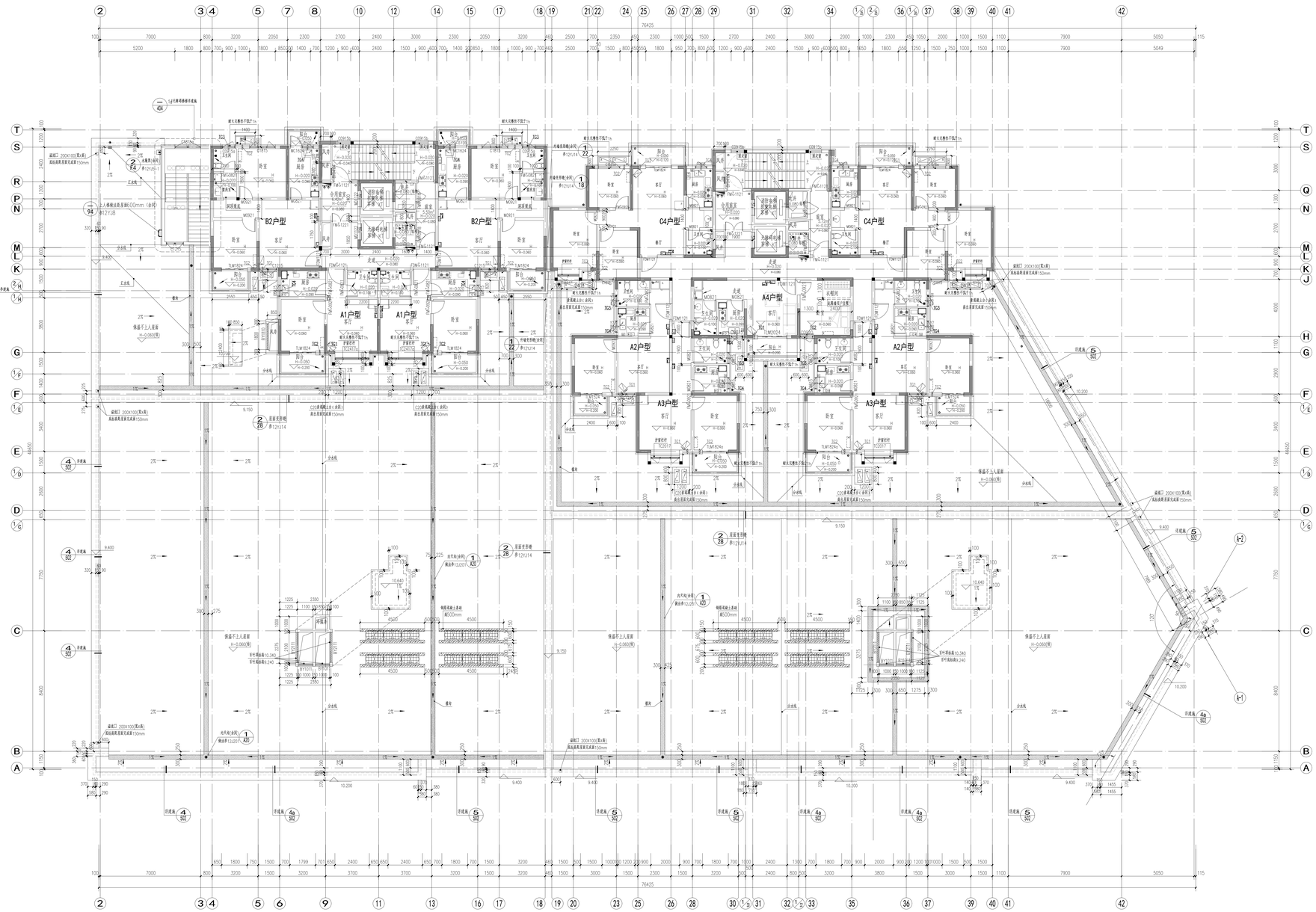

三层平面图 1:100

H=8.700

本层共有户型都在东面和西门窗洞口及防火卷帘窗盖满。

本层建筑面积:800.62m²。

说明:

1.所有未特殊注明墙体均为200mm厚，定位墙体中心线；100厚墙体，定位墙中一侧；未标注门垛均为100mm宽。

2.本图中外墙，内隔墙，厨卫隔墙均为蒸压加气混凝土砌块；钢筋混凝土柱，剪力墙定位及截面尺寸详结施。

3.靠于窗图特殊标注外，设备间及管道井做300高C20素混凝土翻边门槛，其间墙体,粉刷施前建筑给排水专业。

4.设备留孔、预埋套筒,待设备安装完毕后,用与墙，楼板体同级别耐火材料填实隐蔽；风井、高气道，烟道等金属内衬风管及先于土建开始施工。

5.各处给水预埋详结构专业图纸。

6.卫生间（淋浴间）、阳台、洗衣、家政间等低地面的做175高挡水线墙；电梯门厕所前室均做C15高，窗台、门垛的处所做C20混凝。

7.厨房卫生间设置高温水槽，宽度不小于30mm，高度不小于150mm，满水槽内口与管道距离离不小于50mm。

8.凡窗台低对室内完成面低于900 mm，外为临空面时，设护窗栏杆900高；非凡内护窗栏杆做法参照集12YJ6—68高地面，阳台及屋顶部护栏做参照集12YJ6—55高地面。

9.卫生间、露台、工生间和有防水要求的房间，应在房间地面做下沉面C20素混土防水翻边，高度同地面200mm，宽度与上部墙体同；住宅厨房做成，卫生间房气道部周边设置C20素混土防水翻边，高度距地面200mm，厚度100mm，慢面标高及非详见建施平面图。

10.卫生间、厨房等装修办业专业厂家进行二次设计，厨房建筑设备给水及其高度，相关的做法尺寸仕先参考。

11.室内外排水管，雨水管一般采用UPVC塑料管，靠近散发水用内螺旋进音降水管，承插粘接连接。

12.建筑内经常有人通行处，如过道，电梯厅应设置室内防火门，其做在火灾时自行关闭，并应有信号反馈给消防。

13.阳台、露台标注的建筑标高均为阳台、露台面表层标高。

14.墙属于管井或盖板每层止步设置检查口处，管井或盖板柱上设置200*200mm检修口，中心标高为H+1.00，当检修口设于外墙时，检修口离地同外墙。

15.各层电梯厢应分别选用与各层对应并电梯厅家装供给的装饰参数及标高。

16.进火检箱安装方式见水施，每个进火检下设置乙系MF/ABC2型灭火器。

17.有出口侧设计开启窗标12YJ5—1—E4—D（直式水窗口），12YJ5—1—B6—A1（侧式水窗口）。

18.厨房排气道选用16J916—1中A—C—33型，截面尺寸500*400,铸板预留洞尺寸600*450，卫生间排气道选用16J916—1中A—W—33型，截面尺寸320*250,铸板预留洞尺寸420*300,排气道止回阀中心标高为铸板下150mm。

19.阳台栏板顶标高为H+1.100。

20.无障碍坡道做法参照省标12YJ12—25—5，无障碍坡道栏杆做法参照省标12YJ12—21—1，室外散步参照省标12YJ9—1—102—1，室外予台静步栏杆参照标12J003—B11—1A，室外配电箱选用12YJ9—1第95页第3，照明做法参12YJ9—1第100页第2.1。

21.非层高设备层密闭窗外机基座均为C20本混凝土台，高出室外完成面150mm。

22.所有与层面连通的门窗，和外均设置防盗网。

23.消防疏散门均为向外开启门和平开门，自门把手一侧的墙面，距室内不小于0.5米的墙面宽度，供疏散通行的门垛，应设残风感探玻璃，便执烂手外开门且手，自门扇的下边应安装高0.35米的护门板。

24.非层外窗应加装安全防护设施，具体形式由业主自理。

25.商业的产热特点，依据外窗无用火灭火防性当平，乙类物品，不应产生可燃气体或，闪点不低于28，并应符合现行国家标准《民用建筑热声设计规范》GB50118—2010的要求。

26.所有出地面风井大样详见地面图纸，由总风井引出风道距地面高度低于900mm，引可自侧设置防护拦杆，其杆件净间距不应大于110mm，抗水平荷载不小于1.0KN/m。

27.层层室开启扇开启角度不小于70°。

28.空调室外偏导BTG1"的空调室内机安装位置增加150~200mm高脚垫，便于空调冷凝水外排。

图例：

	室内空调挂机		护栏
	室内空调柜机		洗涤池
	预位空调室外机		浴盆
	风机上下有窗空调室外机		洗衣机
	排油烟机		单机超用量1800
	燃气热水器		雨污超用量3200
	燃气表		可视电话超用量1300
	进火价箱		火灾警
	地漏		污水立管
	阳台排水管		雨面雨水立管
	洗衣机地漏		冷凝立管
	普通排水口		侧壁排水口

建筑专业预埋管道参管

TG1	空调挂机穿墙管 管中心标高H+2.20	墙无缝PVC套管Φ75 客立墙：钢套管Φ76x3.5
TG1'	空调挂机穿墙管 管中心标高H+0.40	墙无缝PVC套管Φ75 客立墙：钢套管Φ76x3.5
TG2	空调挂机穿墙管 管中心标高H+2.20	墙无缝PVC套管Φ75 客立墙：钢套管Φ76x3.5
TG3	卫生间谷霸排气孔,管中心标高H+2.55,关防卫生间客户中心	墙无缝PVC套管Φ110 客立墙：钢套管Φ100x4
TG4	热水器强排管预参管,管中心标高H+2.55,关防厨房客户中心	钢套管Φ108x4
TG5	空调挂机穿墙管 管中心标高H+2.45	墙无缝PVC套管Φ75 客立墙：钢套管Φ76x3.5

以上各预留洞除注明外，洞中心距墙或梁200mm。

墙体图例：

	200厚混凝土结构墙 保温板(厚度详节能专篇) 干挂石材(二次设计)
	200厚混凝土结构墙 保温板(厚度详节能专篇)
	200厚混凝土结构墙 保温板(厚度详节能专篇) 干挂石材(二次设计)
	200厚混凝土结构墙 保温板(厚度详节能专篇)
	200厚加气混凝土砌块墙
	100厚加气混凝土砌块墙

设计单位 / Design Corporation

长廈安基 集团股份有限公司

重庆长廈安基建筑设计有限公司
ARCH-AGE DESIGN (CHONGQING) CO.,LTD.

地址：中国.重庆.九龙坡区谢家湾正街新华产业园B2栋2层
Add: 2nd Floor, No.B Building, Xin Hua Yu Industry Park, Xie Jia Wan Zheng Jie, Jiu Long Po District, Chongqing
Web: www.archage.cn Tel:023-6830 2200 Fax:023-6830 2200
中国工程设计证书编号：A159000511
Design Certificate Grade: A Grade NO. A159000511

注册 / Notice

国内外对文字图纸知识产权，所有设计发更图纸著作权的权，未经书面许可，不得以任何方式抄袭、复制、剽窃、篡改或用于其他商业用途，建筑设计防伪公司所有。未经本公司批准不得使用。
All dimensions are as shown. All design alteration shall be approved by the designer before any work is carried out. Reference effective for being affixed with our shop drawing seal. All rights therein are retained by ARC. All shop drawings shall not be used without authorization.

出图记录 / Issue Notes

版次号 No.	日期 Date	备注 Remark
1	2020.01	有效

索示平面 / Key Plan

项目业主 / Client

河南昌卓房地产开发有限公司

项目名称 / Proj. Name

西工区史家屯村民安置小区2#地块

项目编号 / Proj. Number

10-ZZ-2020-08B

子图名称 / Sub-Proj. Name

21号楼

项目负责人 Proj. Manager	于永亮	于永亮
执行项目负责人 Ex. Proj. Manager	陈锁江	陈锁江
项目建筑师 Proj. Architect	杨晓华	杨晓华
专业负责人 Chief	于永亮	于永亮
执行专业负责人 Ex. Chief	吕河玲	吕河玲
审定 Approved	杨 驾	杨驾
审核 Examined	古斐丽	古斐丽
校对 Checked	于永亮	于永亮
设计 Designed	吕河玲	吕河玲
制图 Drawn	文晓杰	文晓杰
图纸比例 Scale	1:100	出图日期 Date 2020.01
图纸类别 Category	建筑-施工图	当前版本 Current Rev. 1

图纸名称 / Drawing Title

三层平面图

图纸编号 / Drawing Number

A08-105

Copyright © 2014 AAD. All Rights Reserved