

户型分布导航示意图

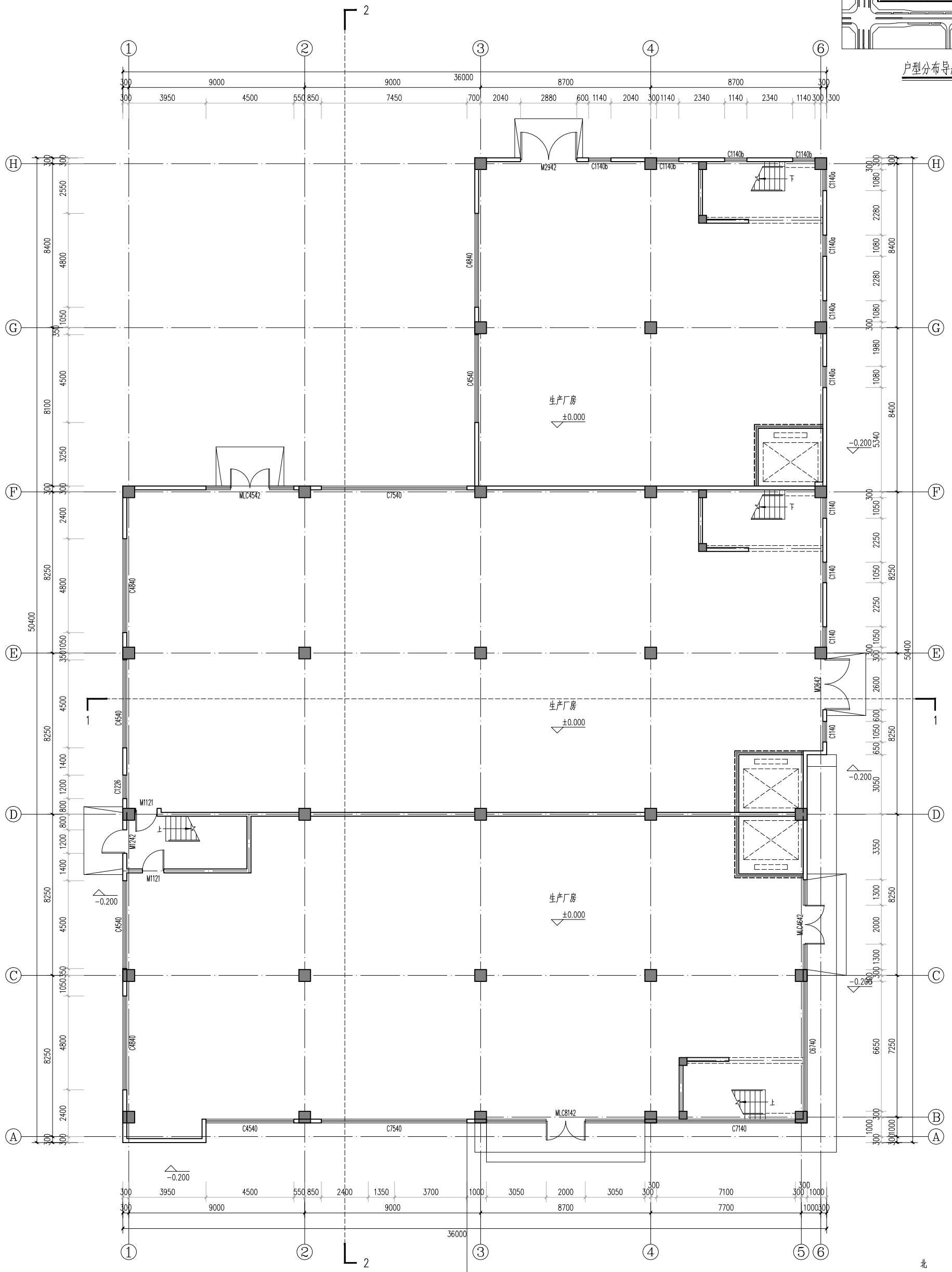

一层平面图 1:100 ±0.000
本层建筑面积: 14 75.35平方米

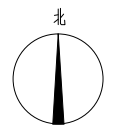

郑州大学综合设计研究院有限公司 Zhengzhou University Comprehensive Design Research Institute Co., Ltd. 地址: 郑州市文化路77号 电话: 0371-67141017 网址: www.zdsjy.com		合作单位: 河南建业地产股份有限公司 Henan Jianye Real Estate Development Co., Ltd.	
全套图目录: 总图 建筑 结构 给排水 暖通 电气		专业负责人: 王仲 项目负责人: 刘坦 校对: 韩晓斌 审核: 李俊峰	
图名: 一层平面图 专业: 建筑 阶段: 报建图 日期: 2023.08		项目信息: 项目名称: 洛阳中康产业园(二期) 子项名称: 45#楼 项目编号: 2021-00007-45 建设单位: 洛阳中康产业园服务有限公司	
图章: 注册建筑师 王仲 注册结构师 刘坦 注册给排水工程师 韩晓斌 注册暖通工程师 李俊峰			

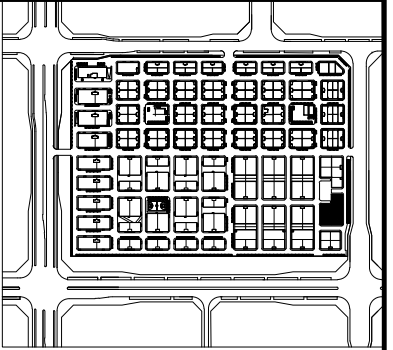

户型分布导航示意图

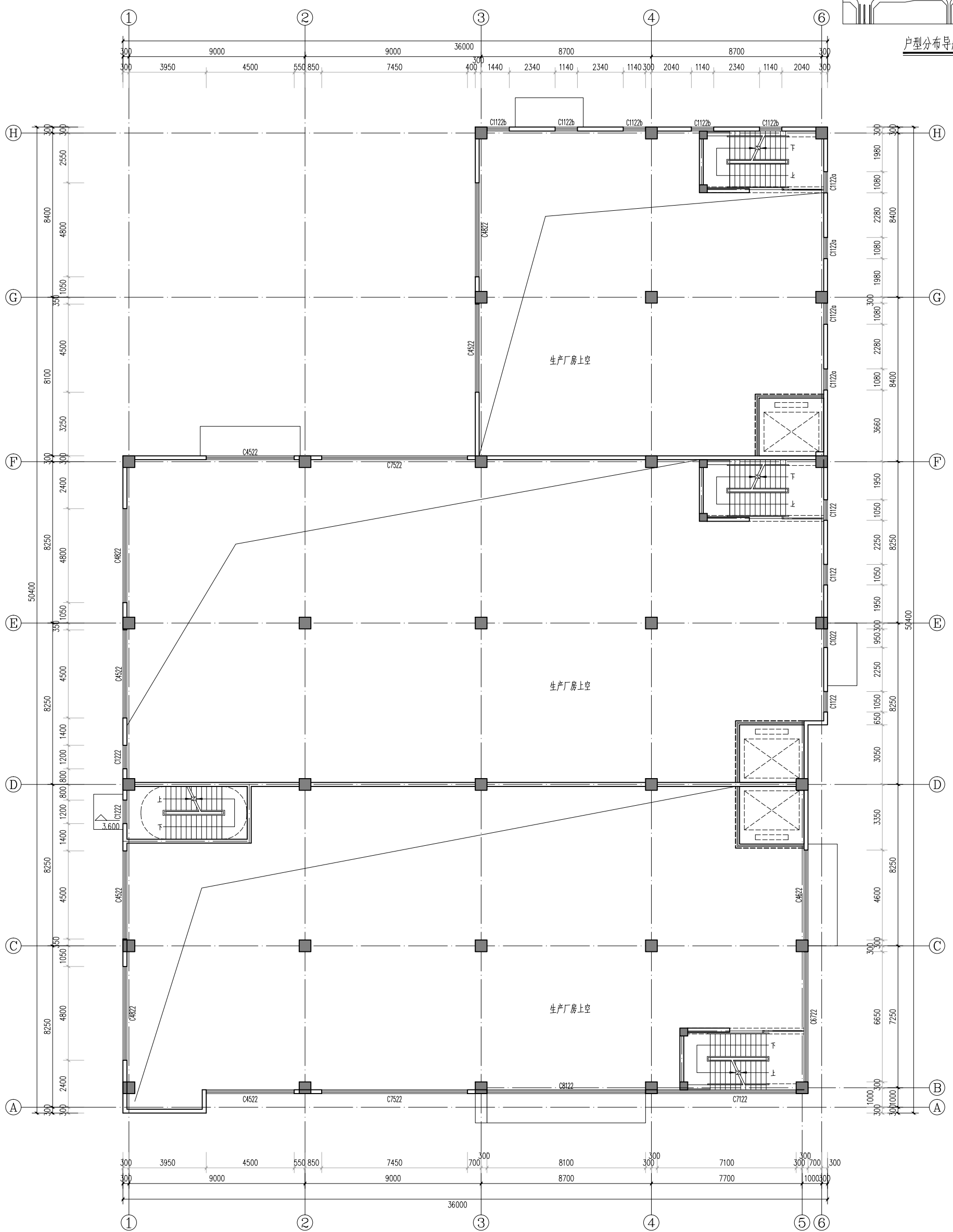

标高4.5m处平面图 1:100 4.500

<p>图册主要内容未加盖出图章者无效</p>		<p>郑州大学综合设计研究院有限公司</p> <p>河南省郑州市文化路77号</p> <p>地址: A00: 400</p> <p>网址: http://www.zdsjy.com</p>	
<p>专业名称: 建筑</p> <p>阶段: 报建图</p> <p>图号: 02</p> <p>总张数: 8</p> <p>张数: 8</p> <p>日期: 2023.08</p>		<p>合作单位:</p> <p>郑州大学综合设计研究院有限公司</p> <p>河南省郑州市文化路77号</p> <p>地址: A00: 400</p> <p>网址: http://www.zdsjy.com</p>	
<p>项目名称: 洛阳中康产业园(二期)</p> <p>子项名称: 45#楼</p> <p>项目编号: 2021-00007-45</p>		<p>建设单位: 洛阳中康产业园服务有限公司</p>	
<p>项目负责人: 王仲</p> <p>项目负责人: 刘坦</p> <p>项目负责人: 刘坦</p>		<p>专业负责人: 徐化安</p> <p>专业负责人: 徐化安</p> <p>专业负责人: 徐化安</p>	
<p>设计人: 徐化安</p> <p>设计人: 徐化安</p> <p>设计人: 徐化安</p>		<p>审核人: 徐化安</p> <p>审核人: 徐化安</p> <p>审核人: 徐化安</p>	
<p>制图: 徐化安</p> <p>制图: 徐化安</p> <p>制图: 徐化安</p>		<p>校对: 徐化安</p> <p>校对: 徐化安</p> <p>校对: 徐化安</p>	
<p>审核: 徐化安</p> <p>审核: 徐化安</p> <p>审核: 徐化安</p>		<p>审批: 徐化安</p> <p>审批: 徐化安</p> <p>审批: 徐化安</p>	
<p>签字: 徐化安</p> <p>签字: 徐化安</p> <p>签字: 徐化安</p>		<p>盖章: 徐化安</p> <p>盖章: 徐化安</p> <p>盖章: 徐化安</p>	

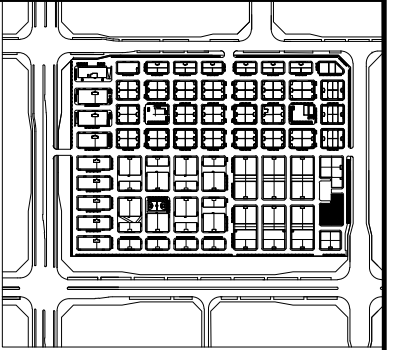

户型分布导航示意图

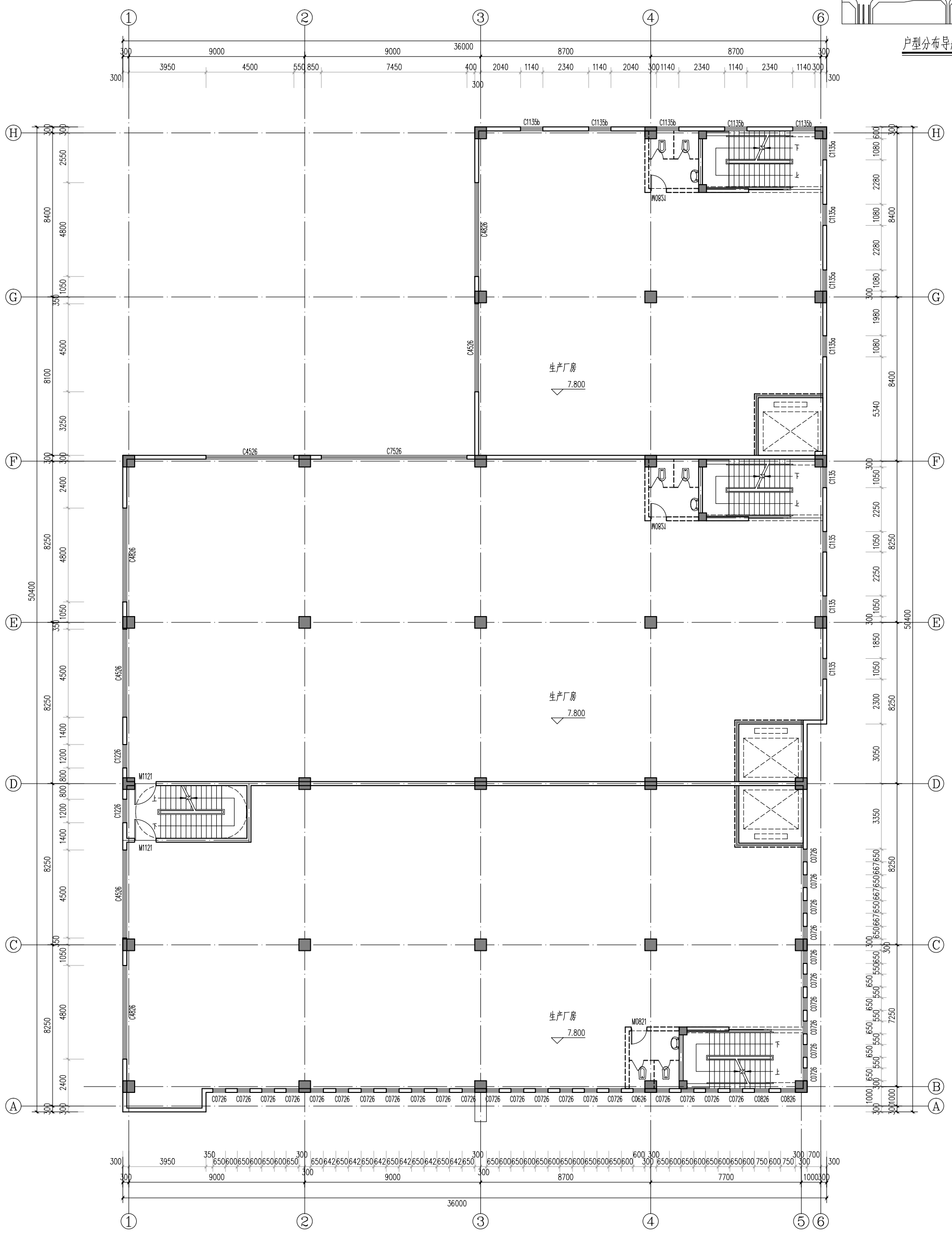

二层平面图 1:100
 本层建筑面积: 14 75.35平方米

图名 二层平面图		专业 建筑		阶段 报建图		张数 8张		日期 2023.08	
项目名称 洛阳中康产业园(二期)		子项名称 45#楼		项目编号 2021-00007-45		图号 2023.08		版本 第01版	
设计单位 郑州大学综合设计研究院有限公司		项目负责人 王仲		校对 刘坦		审核 李俊		审批 李俊	
建设单位 洛阳中康产业园服务有限公司		专业负责人 绿化安		校对 绿化安		审核 李俊		审批 李俊	
设计日期 2023.08		打印日期 2023.08		打印张数 8张		打印比例 1:100		打印范围 全部	

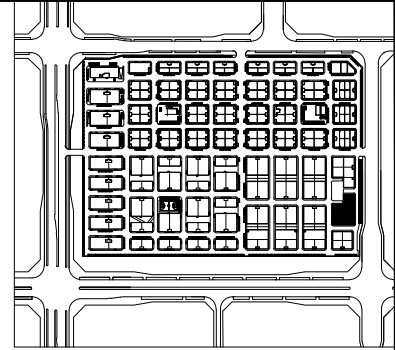

户型分布导航示意图

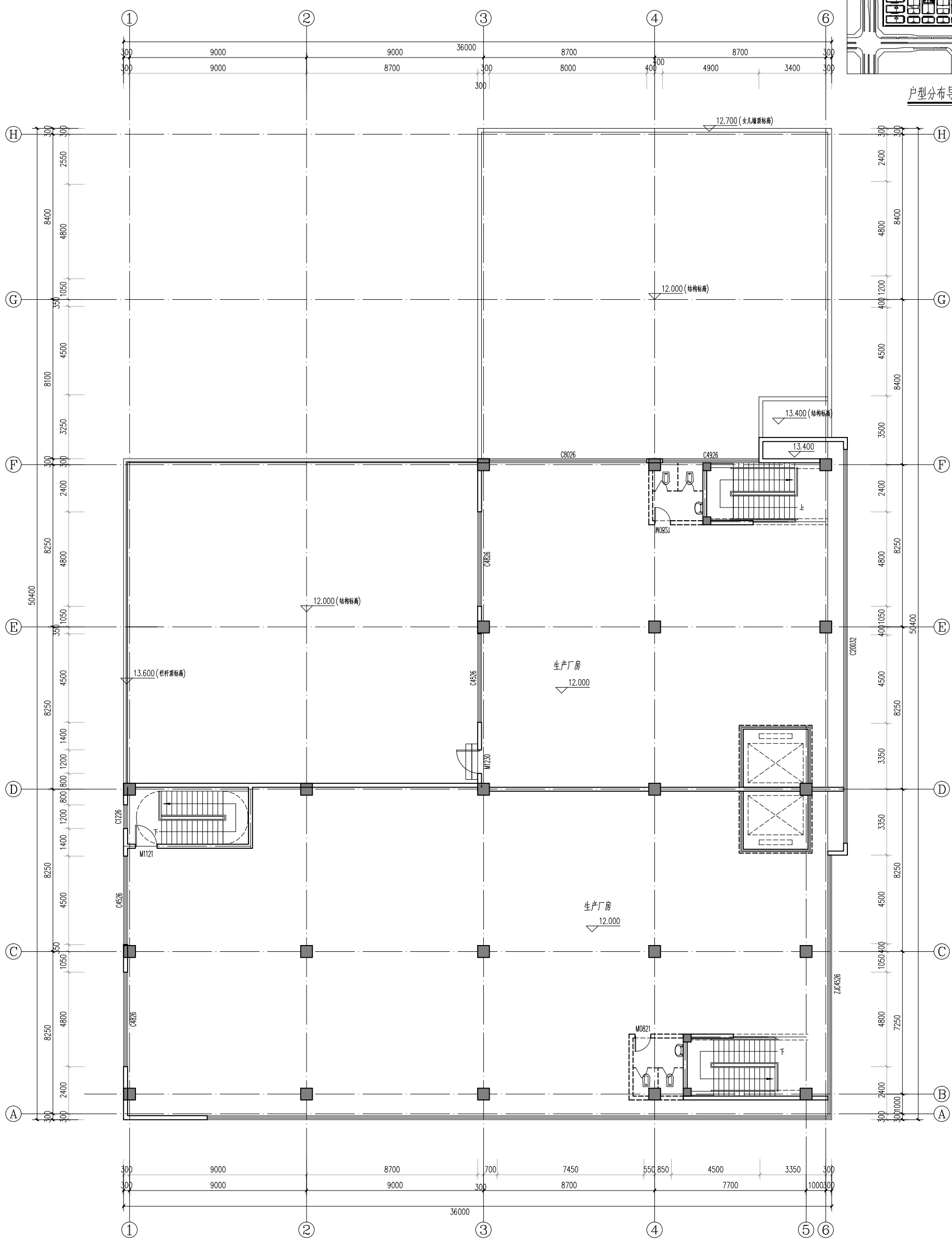

三层平面图 1:100
 本层建筑面积: 912.60平方米

<p>郑州大学综合设计研究院 有限公司</p> <p>地址: 郑州市文化路77号 河南郑州 电话: 0371-66111111 网址: www.zdsjy.com</p>		<p>合作单位: 河南建业地产股份有限公司</p>		<p>全套图 建筑 结构 给排水 暖通 电气</p>		<p>专业负责人: 王仲 项目负责人: 刘坦 校对: 李俊 审核: 李俊 审批: 李俊</p>		<p>图名: 三层平面图</p> <p>图号: 04</p> <p>比例: 1:100</p> <p>日期: 2023.08</p>	
---	--	--------------------------------------	--	---	--	---	--	--	--

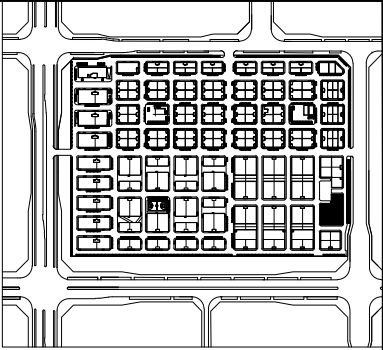

户型分布导航示意图

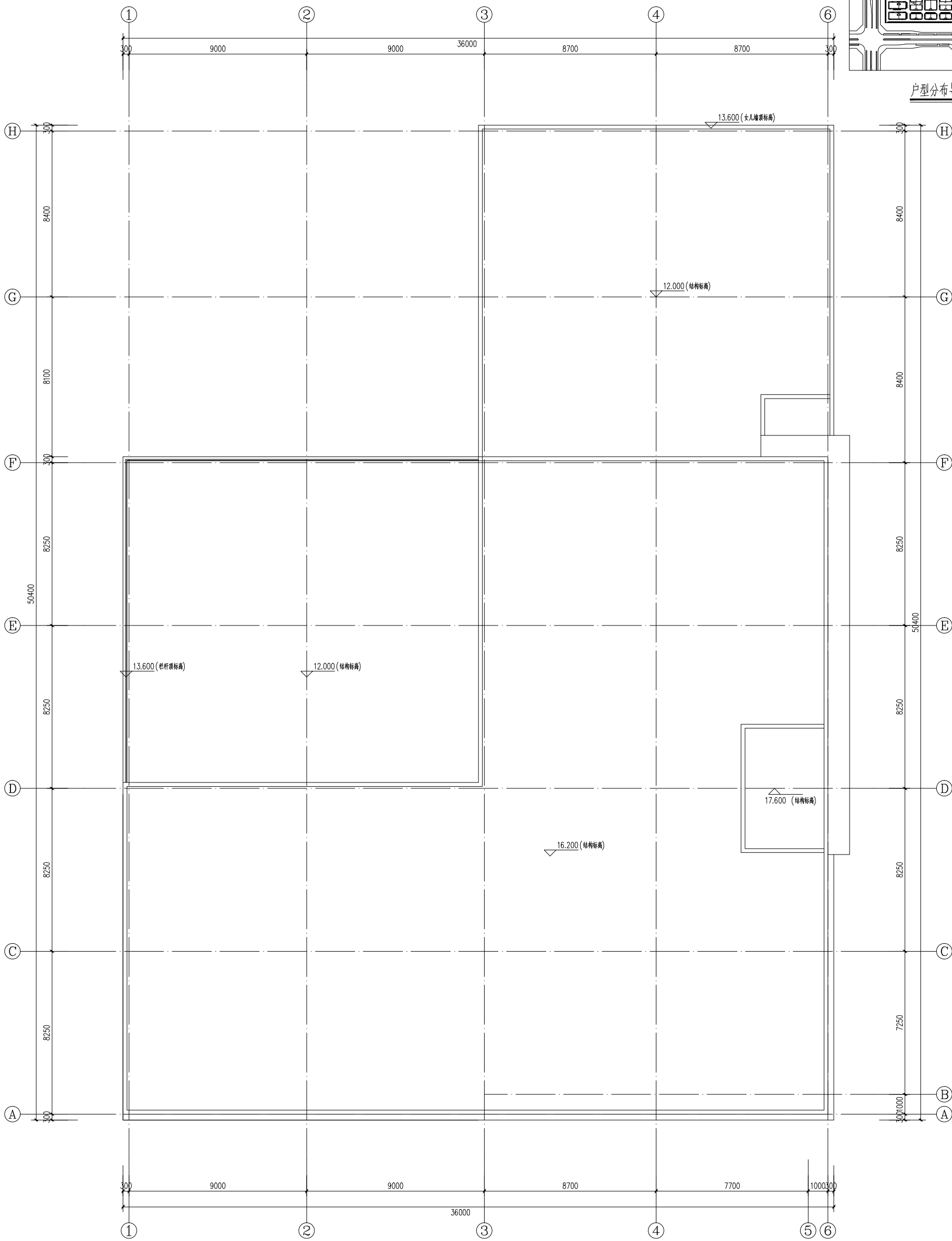

屋顶层平面图 1:100 16.200

郑州大学综合设计研究院有限公司 ZHENGZHOU UNIVERSITY GENERAL DESIGN RESEARCH INSTITUTE CO., LTD. 建设行业甲级 (A141005380) 21410117 建筑行业 (人防工程) 乙级 (A211005387) 21410117 地址: A06, 河南省郑州市文化路77号 网址: www.zdsjy.com		全套栏 CONTENTS 总图 建筑 结构 给排水 暖通 电气	
图名 屋顶层平面图		图号 05	
图例 建筑 阶段 报建图		图次 第 01 版	
专业 建筑		日期 2023.08	
阶段 报建图		日期 2023.08	
张数 8 张		日期 2023.08	
图号 05		日期 2023.08	
图次 第 01 版		日期 2023.08	
项目信息 项目名称: 洛阳中康产业园 (二期) 子项名称: 45#楼 项目编号: 2021-02007-45 建设地点: 洛阳市涧西区涧西街道办事处 建设单位: 洛阳中康产业园有限公司			
专业负责人 姓名: 王冲 项目内审人: 刘坦			
校核 姓名: 刘坦			
审核 姓名: 刘坦			
审批 姓名: 刘坦			
印签栏 姓名: 王冲 姓名: 刘坦			
备注 图内主要图线未加盖出图章者无效			

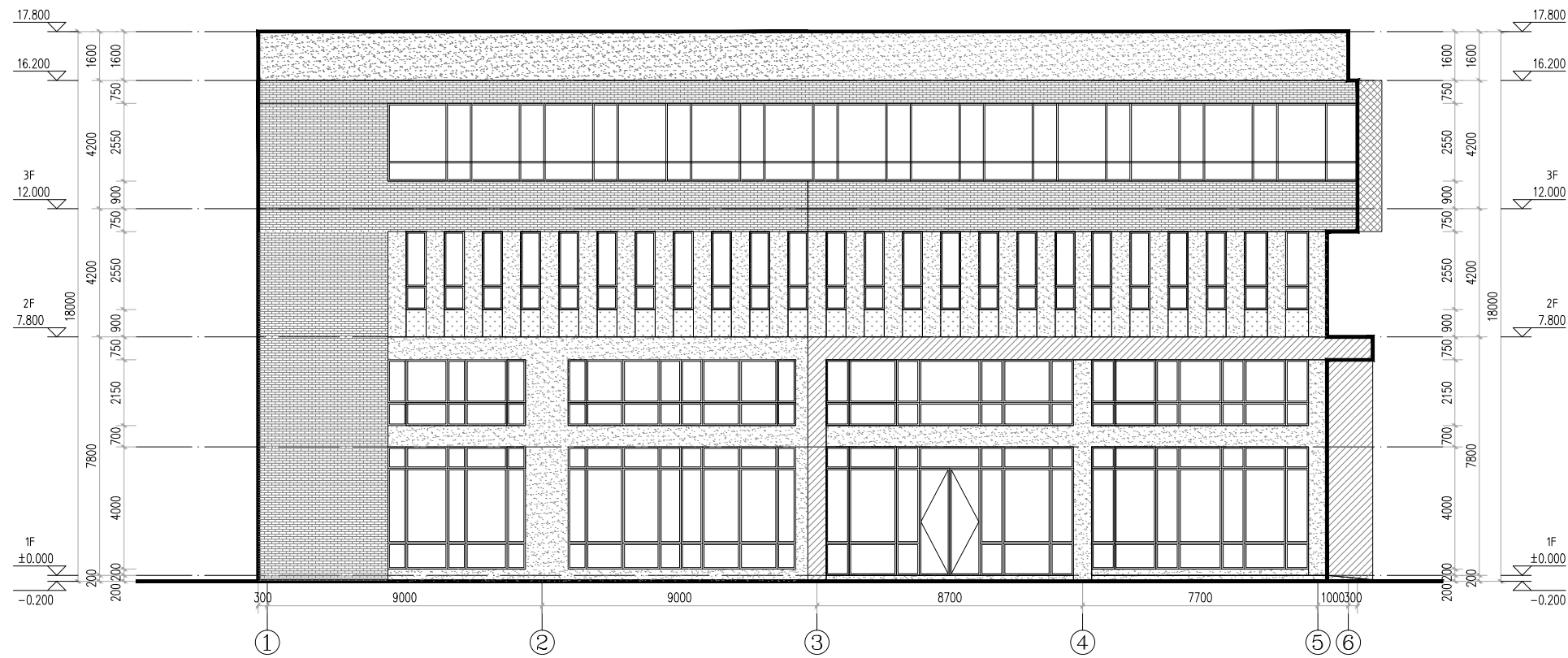

①-⑥轴立面图 1:100



H-A轴立面图 1:100

材料编号	材料名称	图例	材料编号	材料名称	图例	材料编号	材料名称	图例	材料编号	材料名称	图例	材料编号	材料名称	图例	材料编号	材料名称	图例	材料编号	材料名称	图例			
1	浅灰色磨岩砖	[Pattern]	2	浅灰色真石漆	[Pattern]	3	灰色真石漆	[Pattern]	4	深灰色真石漆	[Pattern]	5	白色金属铝塑板	[Pattern]	6	灰色金属铝塑板	[Pattern]	7	白色真石漆	[Pattern]			

郑州大学综合设计研究院
有限公司
Zhengzhou University Multi-disciplinary Design and Research Academy Co., Ltd.
建筑工程甲级 A141005380
城乡规划甲级 21410117
建筑行业(人防工程)乙级 A241005387
地址:ADD: 河南省郑州市文化路97号
网址:URL: Http://www.zdsjy.com

合作单位:
COOPERATION UNIT

会签栏	QUANTITY
总图	
建筑	
结构	
给排水	
暖通	
电气	

印签栏
SEAL

册主要图纸未加盖出图专用章者无效

审定	王仲	[Signature]
审核	刘坦	[Signature]
项目负责人	徐化安	[Signature]
专业负责人	徐化安	[Signature]
校对	徐化安	[Signature]
设计	韩晓枝	[Signature]
制图	韩晓枝	[Signature]

建设单位	洛阳慧创园区管理服务 有限公司
项目名称	洛阳中德产业园(二期)
子项名称	45#楼
项目编号	2021-02002-45
图名	①-⑥轴立面图 H-A轴立面图

专业	建筑	阶段	报建图
图号	06	总数	8张
版次	第01版	日期	2023.08



⑥-①轴立面图 1:100

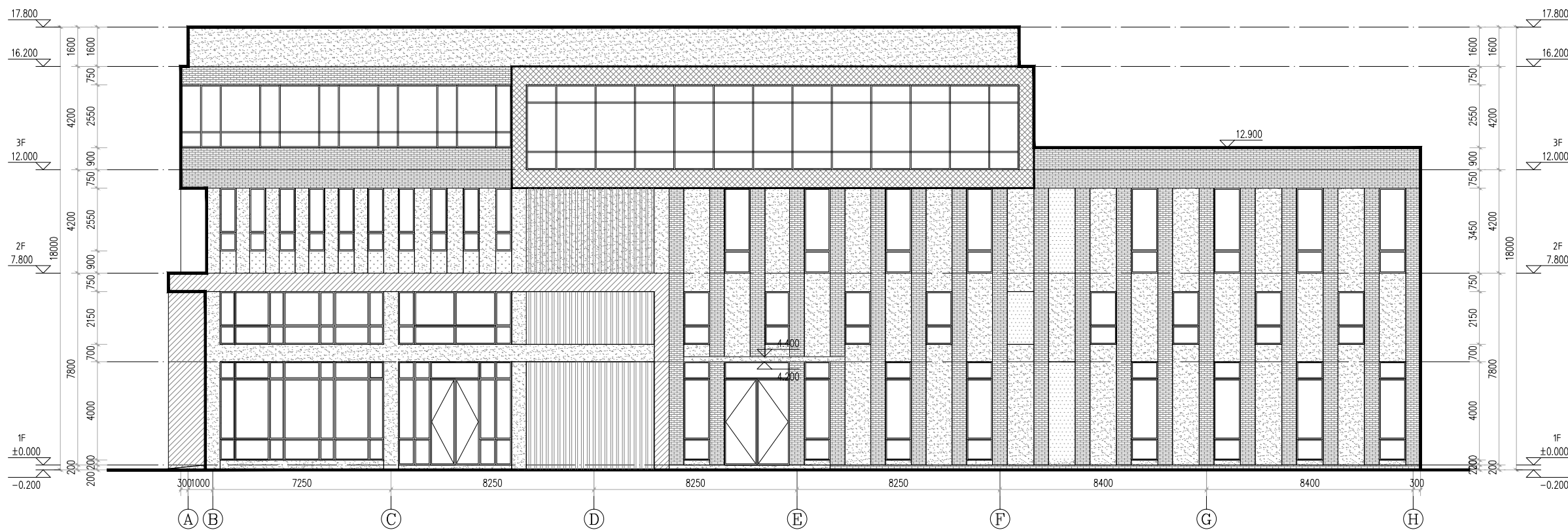

A-H轴立面图 1:100

材料编号	材料名称	图例	材料编号	材料名称	图例	材料编号	材料名称	图例	材料编号	材料名称	图例	材料编号	材料名称	图例	材料编号	材料名称	图例	材料编号	材料名称	图例			
1	浅灰色磨岩砖	[Pattern]	2	浅灰色真石漆	[Pattern]	3	灰色真石漆	[Pattern]	4	深灰色真石漆	[Pattern]	5	白色金属铝塑板	[Pattern]	6	灰色金属铝塑板	[Pattern]	7	白色真石漆	[Pattern]			

郑州大学综合设计研究院有限公司
 Zhengzhou University Multi-Miscellaneous Design and Research Academy Co., Ltd.
 建筑工程甲级 A141005380
 城乡规划甲级 21410117
 建筑行业(人防工程)乙级 A241005387
 地址: 河南省郑州市文化路97号
 网址: <http://www.zdsjy.com>

合作单位: COOPERATION UNIT

会签栏	内容
总图	
建筑	
结构	
给排水	
暖通	
电气	

印章栏: SEAL

注册主要图纸未加盖出图专用章者无效

审定	王仲	[Signature]
审核	刘坦	[Signature]
项目负责人	徐化安	[Signature]
专业负责人	徐化安	[Signature]
校对	徐化安	[Signature]
设计	韩晓枝	[Signature]
制图	韩晓枝	[Signature]

建设单位	洛阳慧创园区管理服务
项目名称	洛阳中德产业园(二期)
子项名称	45#楼
项目编号	2021-02002-45
图名	⑥-①轴立面图
	①-⑥轴立面图

专业	阶段	报建图
建筑	阶段	报建图
图号	07	总数 8张
版次	第01版	日期 2023.08

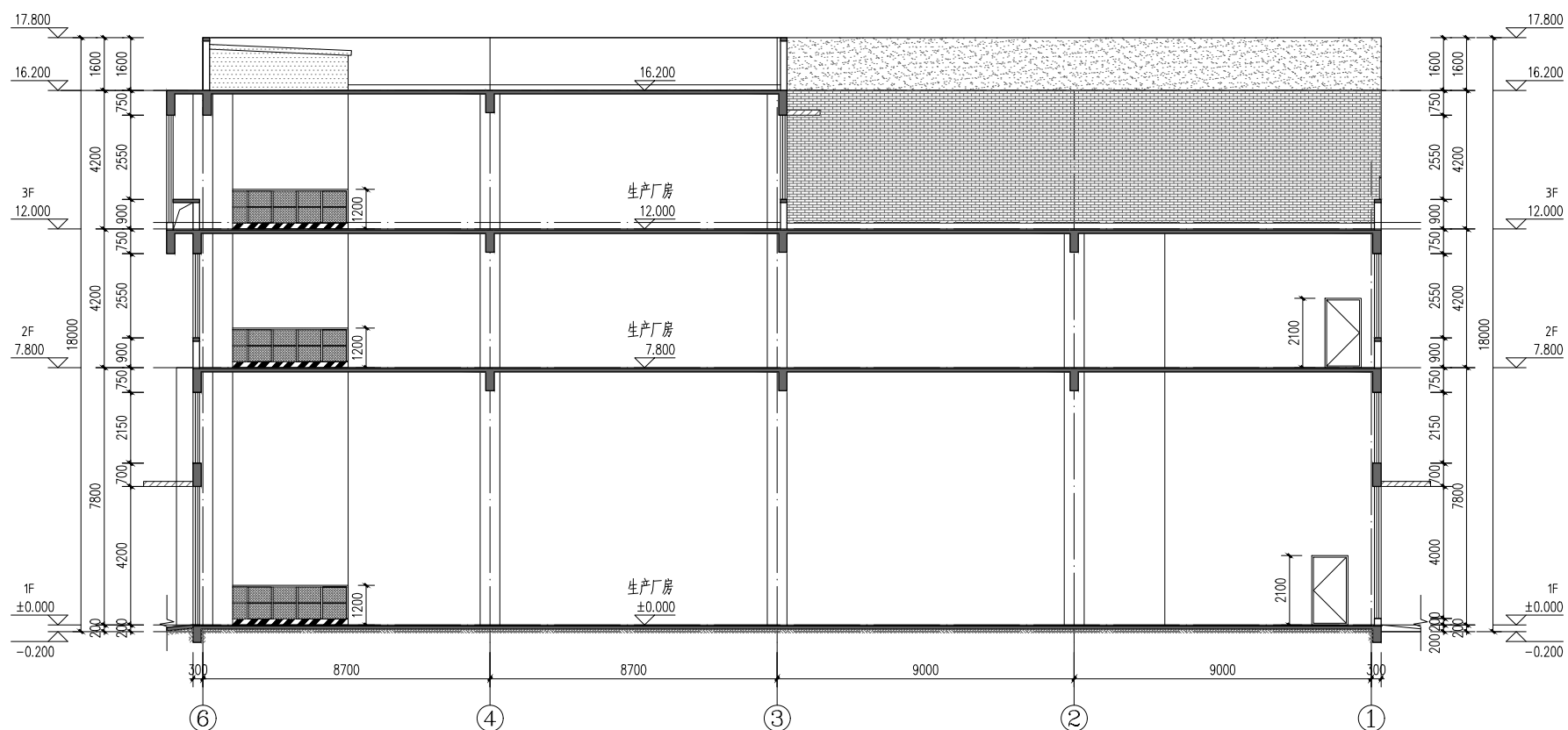

1-1剖面图 1:100



2-2剖面图 1:100

材料编号	材料名称	图例	材料编号	材料名称	图例	材料编号	材料名称	图例	材料编号	材料名称	图例	材料编号	材料名称	图例	材料编号	材料名称	图例	材料编号	材料名称	图例			
1	浅灰色磨光砖	[Pattern]	2	浅灰色真石漆	[Pattern]	3	灰色真石漆	[Pattern]	4	深灰色真石漆	[Pattern]	5	白色金属铝塑板	[Pattern]	6	灰色金属铝塑板	[Pattern]	7	白色真石漆	[Pattern]			

郑州大学综合设计研究院
有限公司
Zhengzhou University Multi-functional Design Institute Co., Ltd.
建筑工程甲级 A141005380
城乡规划甲级 21410117
建筑行业(人防工程)乙级 A24100538
网址 URL: Http://www.zdsj.com
地址 ADD: 河南省郑州市文化路97号

合作单位: COOPERATION UNIT

会签栏 COUNTERSIGNATURE	
总图 LAYOUT PLAN	
建筑 ARCHITECTURE	
结构 STRUCTURE	
给排水 WATER SUPPLY & DRAINAGE	
暖通 HEATING & VENTILATION	
电气 ELECTRICITY	

印签栏 SEAL

审定 APPROVED BY	
审核 REVIEWER BY	王仲
项目负责人 PROJECT DIRECTOR	刘坦
专业负责人 DISCIPLINE DIRECTOR	徐化安
校对 CHECKER BY	徐化安
设计 DESIGNED BY	韩晓枝
制图 DRAWING BY	韩晓枝

图册主要图纸未加盖出图专用章者无效

建设单位 CLIENT	洛阳慧创园区管理服务 有限公司
项目名称 ITEM	洛阳中德产业园(二期)
子项名称 SUB-ITEM	4#楼
项目编号 ITEM NO	2021-02002-4.5
图名 DRAWING NAME	1-剖面图 2-剖面图
专业 SPECIALITY	建筑
阶段 STAGE	阶段报建图
图号 DRAWING NO	08
版次 VERSION	第0版
日期 DATE	2023
张数 TOTAL	8张
日期 DATE	2023