

户型分布导航示意图

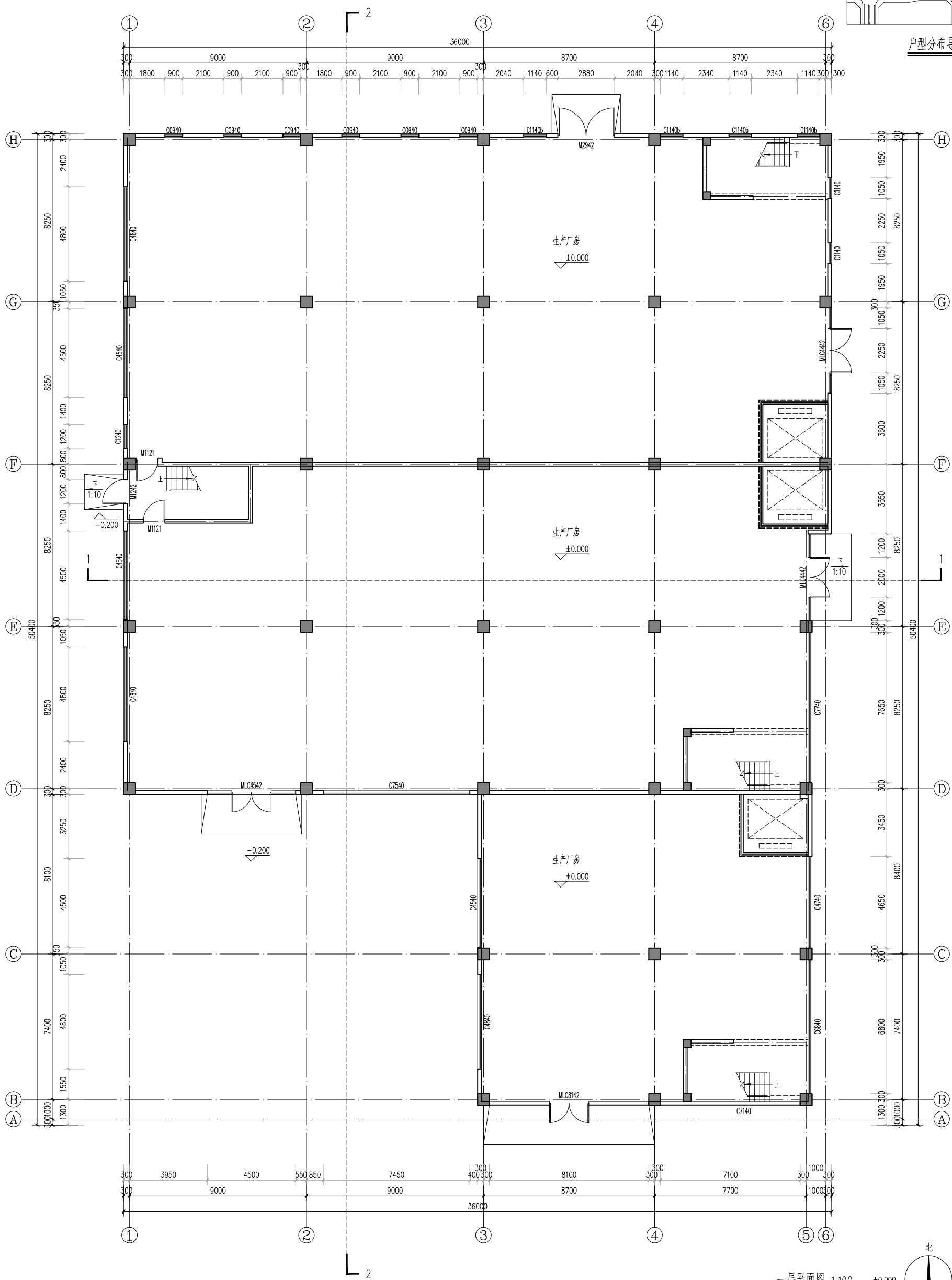

一层平面图 1:100 ±0.000
 本层建筑面积: 1464.95平方米

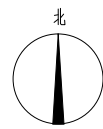

郑州大学综合设计研究院有限公司 Zhengzhou University Comprehensive Design Research Institute Co., Ltd. 地址: 郑州市文化路77号 电话: 0371-67141017 网址: www.zdsjy.com		合作单位: 河南建业地产股份有限公司 Henan Jianye Real Estate Development Co., Ltd.	
专业: 建筑 阶段: 报建图 日期: 2023.08		图名: 一层平面图 比例: 1:100	
项目负责人: 王仲 项目内审人: 刘坦 设计人: 李俊豪 校对: 李俊豪 审核: 李俊豪		建设单位: 洛阳中康产业园(二期)有限公司 Luoyang Zhongkang Industrial Park (Phase 2) Co., Ltd.	
专业: 建筑 阶段: 报建图 日期: 2023.08		图名: 一层平面图 比例: 1:100	

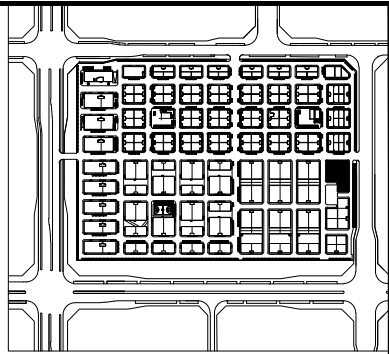

户型分布导航示意图

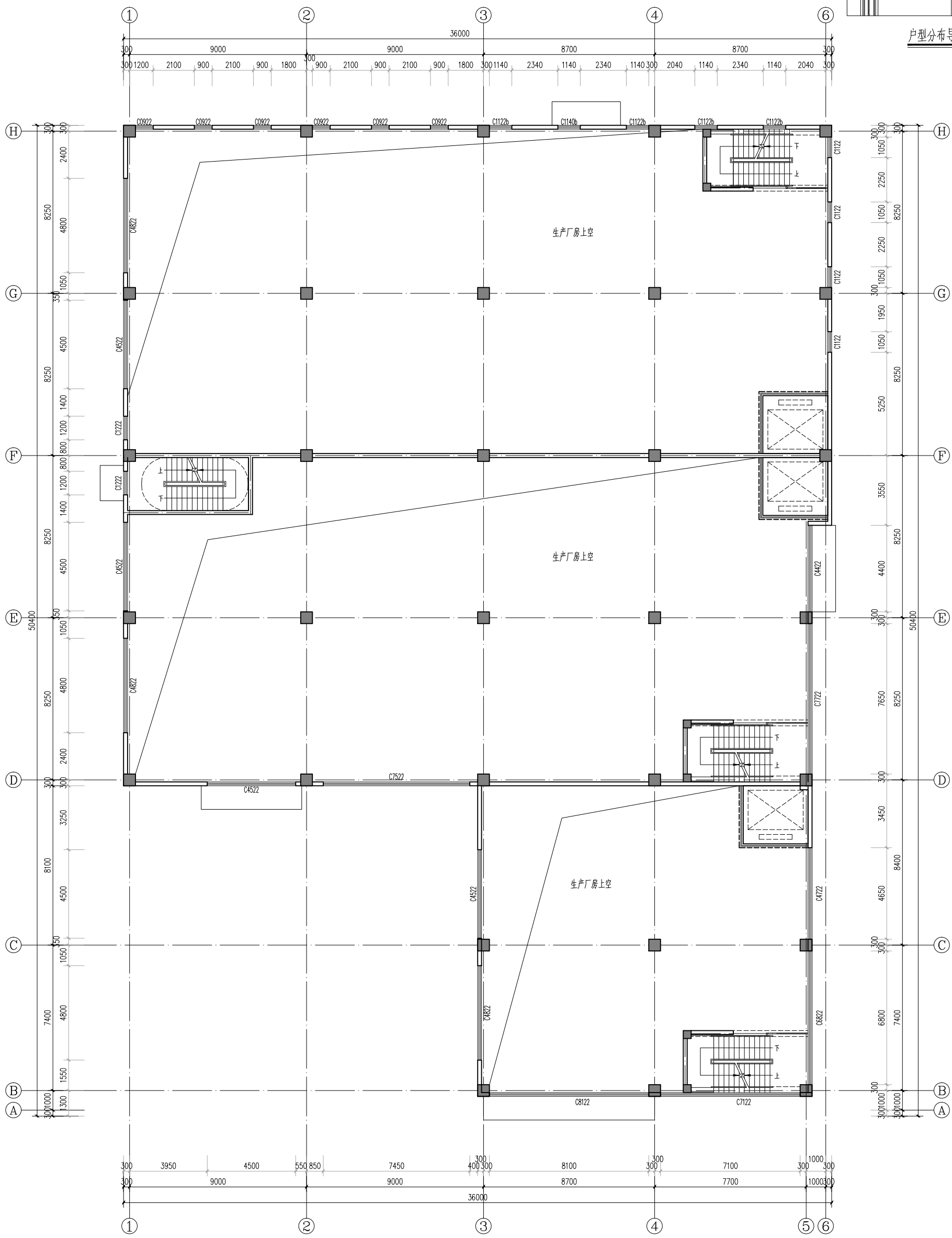

标高4.5m处平面图 1:100

<p>图册主要内容未加盖出图章者无效</p>		<p>审定: 王仲</p>		<p>项目负责人: 刘坦</p>		<p>专业负责人: 徐化安</p>		<p>校核: 徐化安</p>		<p>设计: 徐化安</p>		<p>制图: 韩晓斌</p>		<p>审核: 韩晓斌</p>		<p>审核: 韩晓斌</p>		<p>审核: 韩晓斌</p>	
<p>图名: 标高4.5m处平面图</p>		<p>子项名称: 43#楼</p>		<p>项目编号: 2021-00007-43</p>		<p>项目地址: 洛阳中康产业园(二期)</p>		<p>建设单位: 洛阳中康产业园服务有限公司</p>		<p>设计单位: 郑州大学综合设计研究院有限公司</p>		<p>合作单位: 河南盛邦城市文化设计有限公司</p>		<p>地址: 郑州市文化路77号</p>		<p>网址: http://www.zdsjy.com</p>		<p>电话: 0371-6711117</p>	
<p>专业: 建筑</p>		<p>阶段: 报建图</p>		<p>张数: 8张</p>		<p>日期: 2023.08</p>		<p>版本: 第01版</p>		<p>日期: 2023.08</p>		<p>日期: 2023.08</p>		<p>日期: 2023.08</p>		<p>日期: 2023.08</p>		<p>日期: 2023.08</p>	

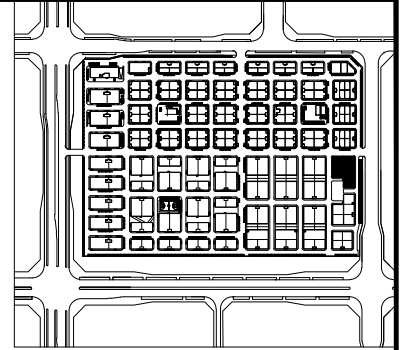

户型分布导航示意图

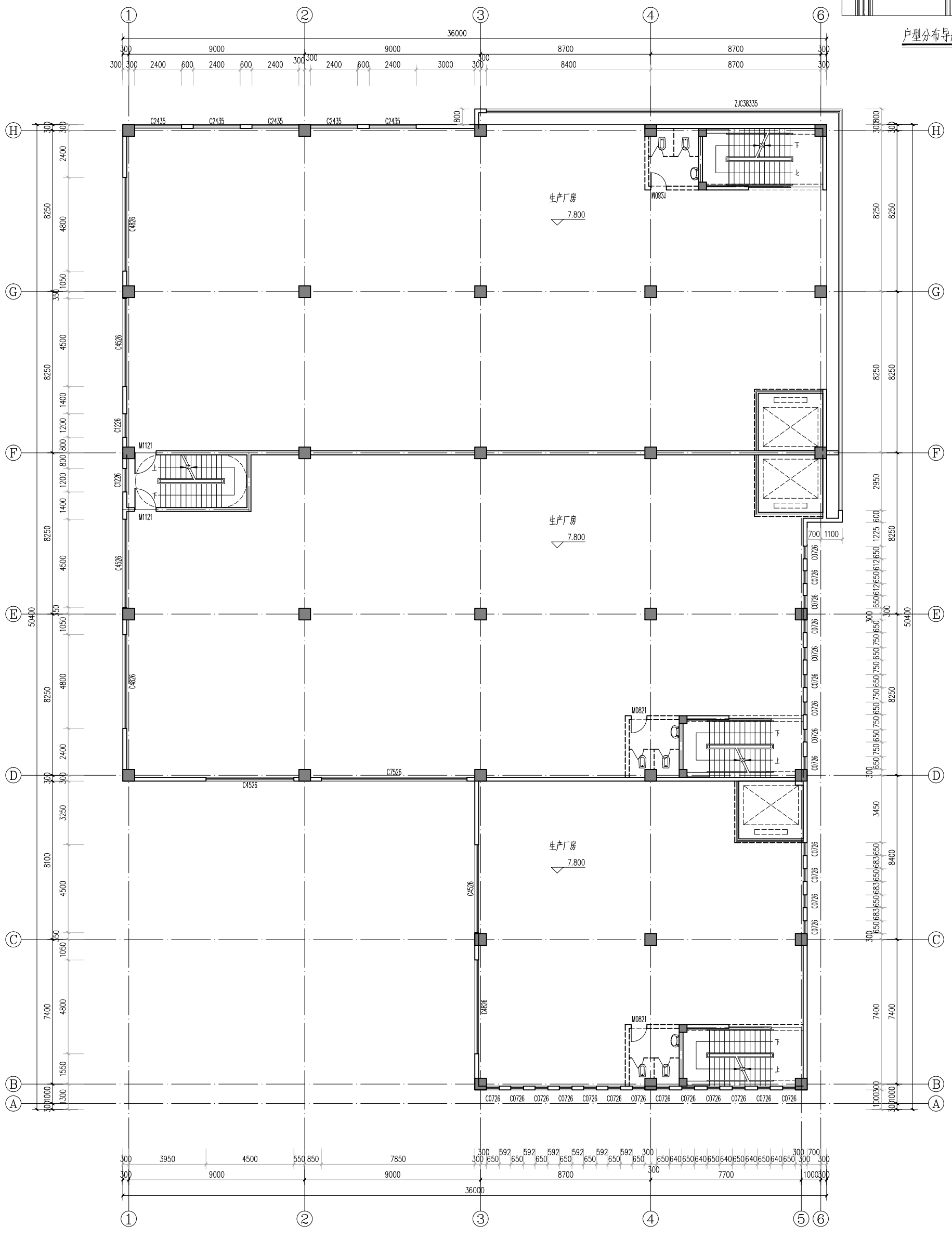

二层平面图 1:100
 7.800
 本层建筑面积: 1464.95平方米

郑州大学综合设计研究院有限公司 Zhengzhou University Comprehensive Design Research Institute Co., Ltd. 地址: 郑州市文化路77号 电话: 0371-66161117 网址: www.zdsjy.com		合作单位: 河南建业地产股份有限公司 Henan Jianye Real Estate Development Co., Ltd.
全套图 总图 建筑 结构 给排水 暖通 电气		图名: 二层平面图 2023.08
项目负责人: 王仲 项目负责人: 刘坦 校对: 徐化安 审核: 徐化安 设计: 韩晓斌 制图: 韩晓斌		建设单位: 洛阳中康产业园(二期)有限公司 Luoyang Zhongkang Industrial Park (Phase 2) Co., Ltd.
专业: 建筑 阶段: 报建图 张数: 8张		图例: 2023.08

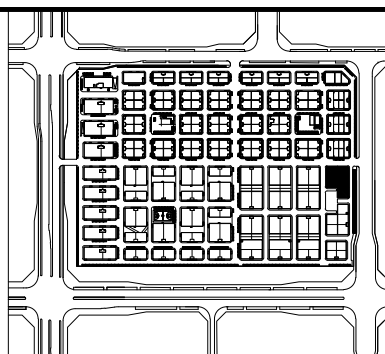

户型分布导航示意图

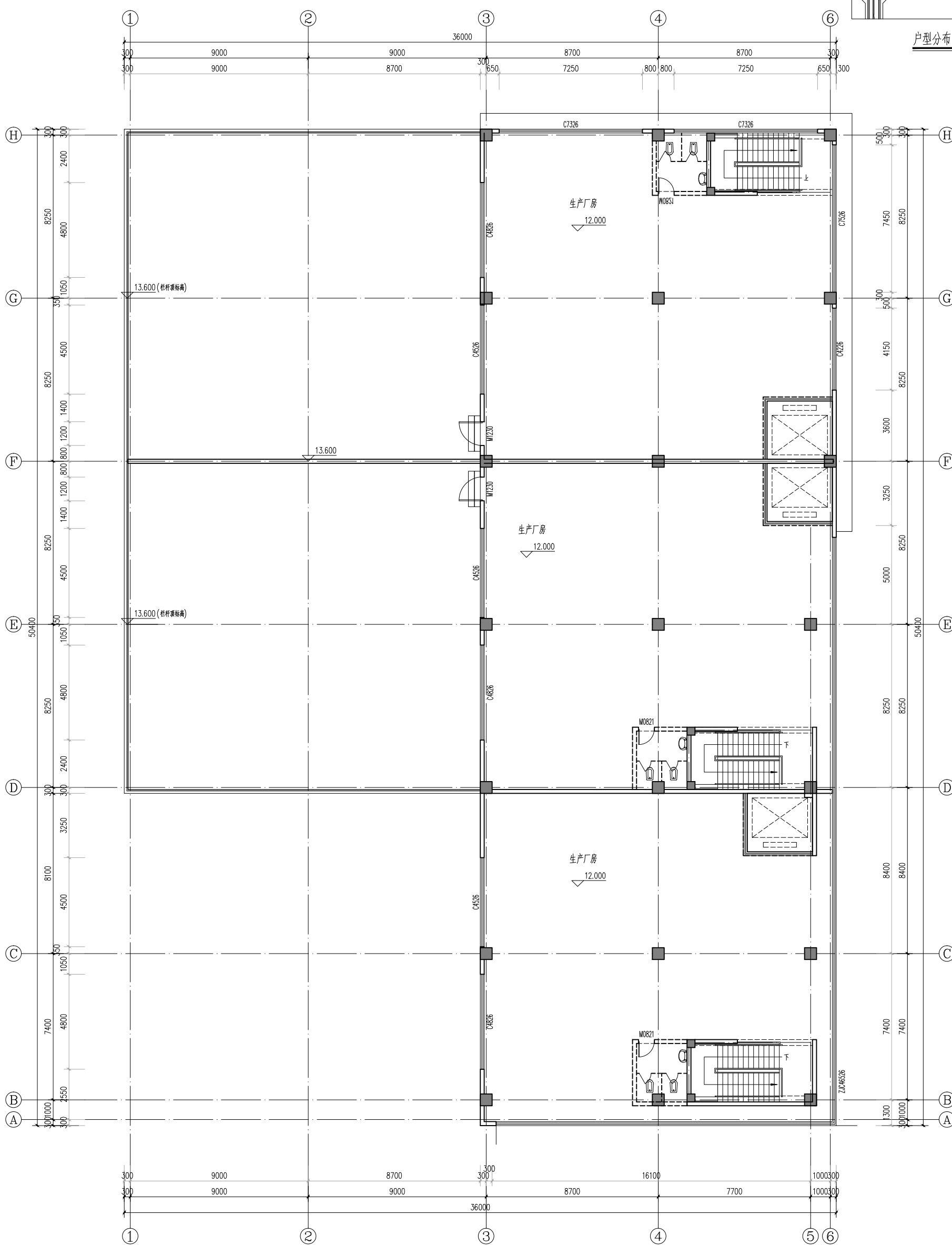

三层平面图 1:100
 本层建筑面积: 907.20平方米

郑州大学综合设计研究院有限公司 Zhengzhou University Comprehensive Design Research Institute Co., Ltd. 地址: 郑州市文化路77号 电话: 400-708-2117 网址: www.zdsjy.com		合作单位: 河南省郑州市文化路77号 河南中康地产服务有限公司
全套图 总图 建筑 结构 给排水 暖通 电气 弱电	图例 专业 阶段 数量 日期 2023.08	图名: 三层平面图 项目: 洛阳中康产业园(二期) 子项: 43#楼 日期: 2021-09-07-43 图号: 2023.08 图次: 第01版
设计 设计人: 王仲 审核人: 刘坦 项目负责人: 刘坦 校对: 李俊涛 校核: 李俊涛 制图: 李俊涛 审核: 李俊涛	专业负责人 绿化: 李俊涛 结构: 李俊涛 给排水: 李俊涛 暖通: 李俊涛 电气: 李俊涛	建设单位 河南中康地产服务有限公司

户型分布导航示意图

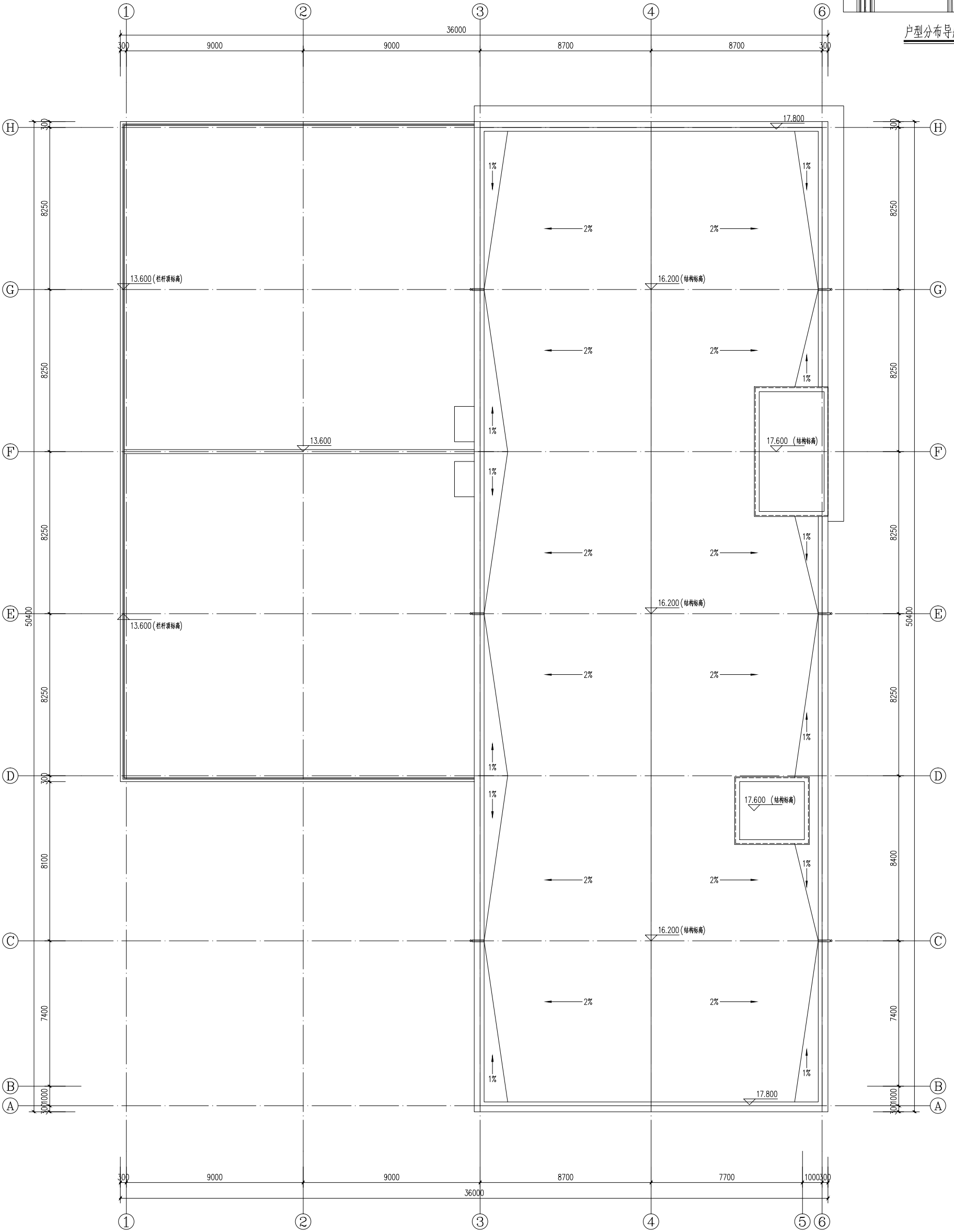

屋顶层平面图 1:100

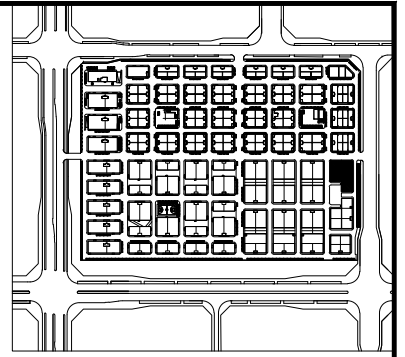

郑州大学综合设计研究院有限公司 Zhengzhou University Comprehensive Design Research Institute Co., Ltd. 1. 4th Floor, No. 30 East Zhongyuan Road, Zhengzhou, Henan Province 2. 14th Floor, No. 127, Zhengyang Road, Zhengzhou, Henan Province 3. 1st Floor, No. 21, Zhongyuan Road, Zhengzhou, Henan Province	
项目负责人 刘坦 项目负责 审核 王仲 制图 校对	项目名称 洛阳中融产业园(二期) 子项名称 43#楼 项目编号 2021-00002-43 图名 屋顶层平面图 专业 建筑 阶段 报建图 张数 8张 日期 2023.08
建设单位 洛阳中融产业园运营服务有限公司 设计单位 郑州大学综合设计研究院有限公司 合作单位 河南中融置业文化路77号 地址: A00: 8702 网址: http://www.zdsjy.com	建筑 A141005380 A141005381 A141005382 结构 A2141005387 A2141005388 A2141005389 网址: http://www.zdsjy.com 地址: A00: 8702 网址: http://www.zdsjy.com

图样主要线条未加遮盖出图者无效
 图例表见01层
 日期: 2023.08

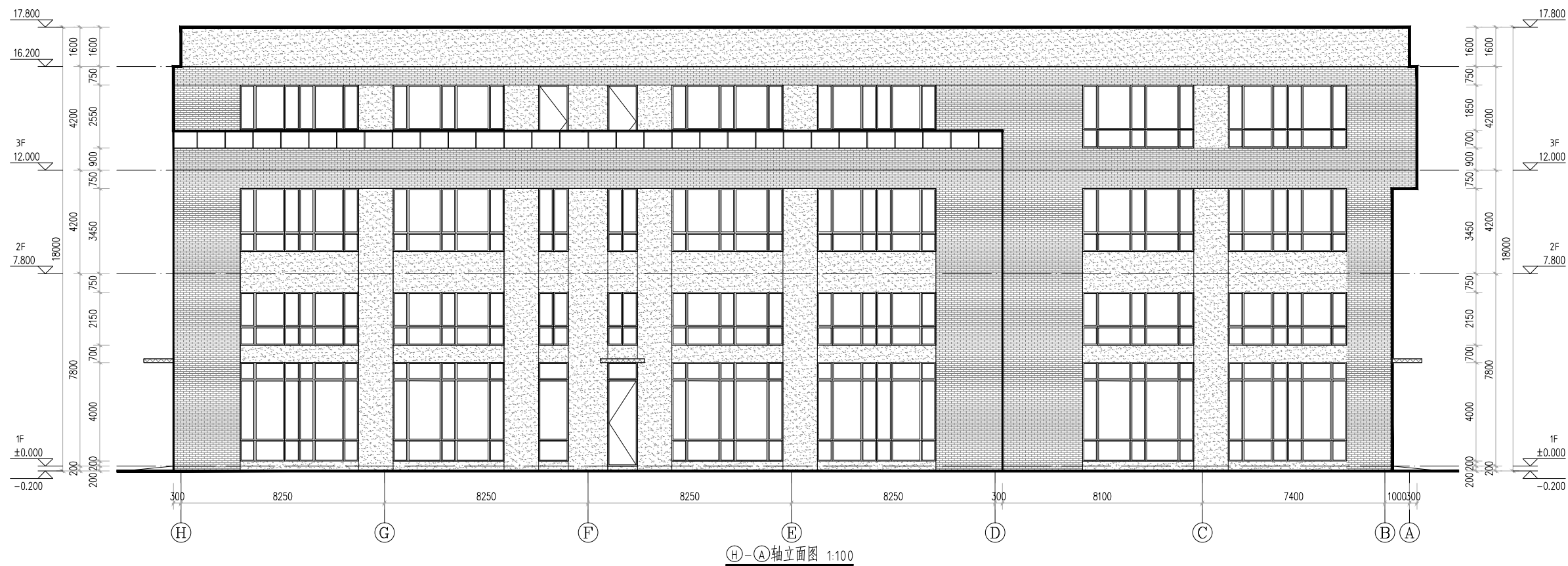
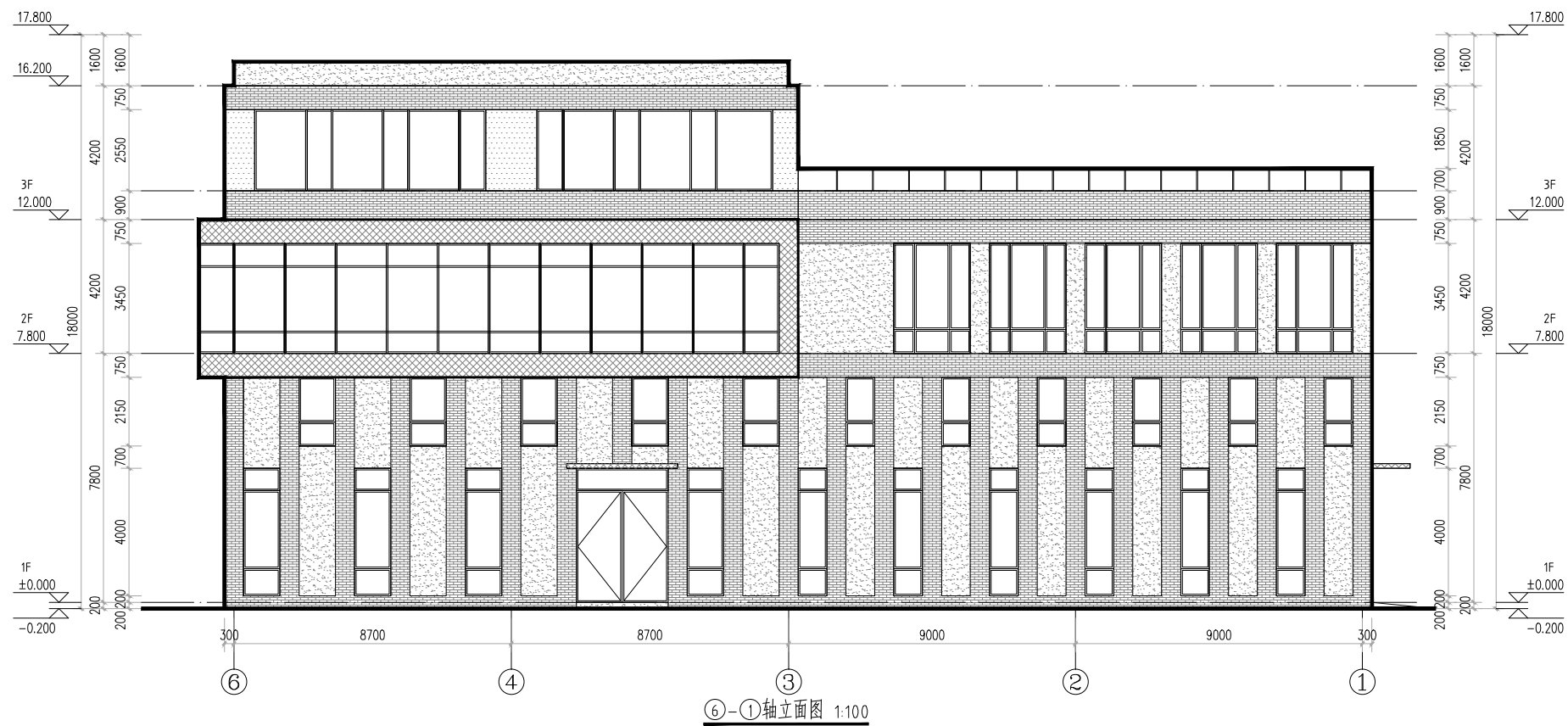

材料编号	材料名称	图例	材料编号	材料名称	图例	材料编号	材料名称	图例	材料编号	材料名称	图例	材料编号	材料名称	图例	材料编号	材料名称	图例	材料编号	材料名称	图例			
1	浅灰色磨岩砖	[Pattern]	2	浅灰色真石漆	[Pattern]	3	灰色真石漆	[Pattern]	4	深灰色真石漆	[Pattern]	5	白色金属铝塑板	[Pattern]	6	灰色金属铝塑板	[Pattern]	7	白色真石漆	[Pattern]			

郑州大学综合设计研究院
 有限公司
 Zhengzhou University Multi-Functional Design and Research Academy Co., Ltd.
 建筑工程甲级 A141005380
 城乡规划甲级 21410117
 建筑行业(人防工程)乙级 A241005387
 网址 URL: <http://www.zdsjy.com>
 地址 ADD: 河南省郑州市文化路97号
 No. 97 Wenhua Road, Zhengzhou City, Henan Prov.

合作单位:
 COOPERATION UNIT

会签栏	QUANTITY
总图	
建筑	
结构	
给排水	
暖通	
电气	

印章栏	SEAL

注册主要图纸未加盖出图专用章者无效

审定	APPROVED BY:	
审核	REVIEWED BY:	王仲
项目负责人	PROJECT DIRECTOR:	刘坦
专业负责人	SPECIALIST DIRECTOR:	徐化安
校对	CHECKED BY:	徐化安
设计	DESIGNED BY:	韩晓枝
制图	DRAWING BY:	韩晓枝
建设单位	CLIENT:	洛阳慧创园区管理服务 有限公司
项目名称	ITEM:	洛阳中德产业园(二期)
子项名称	SUB-ITEM:	43#楼
项目编号	ITEM NO.:	2021-02002-43
图名	DRAWING NAME:	⑥-①轴立面图 ⑨-A轴立面图
专业	SPECIALTY:	建筑
阶段	STAGE:	报建图
图号	DRAWING NO.:	06
总张数	TOTAL:	8张
版次	ISSUE:	第01版
日期	DATE:	2023.08

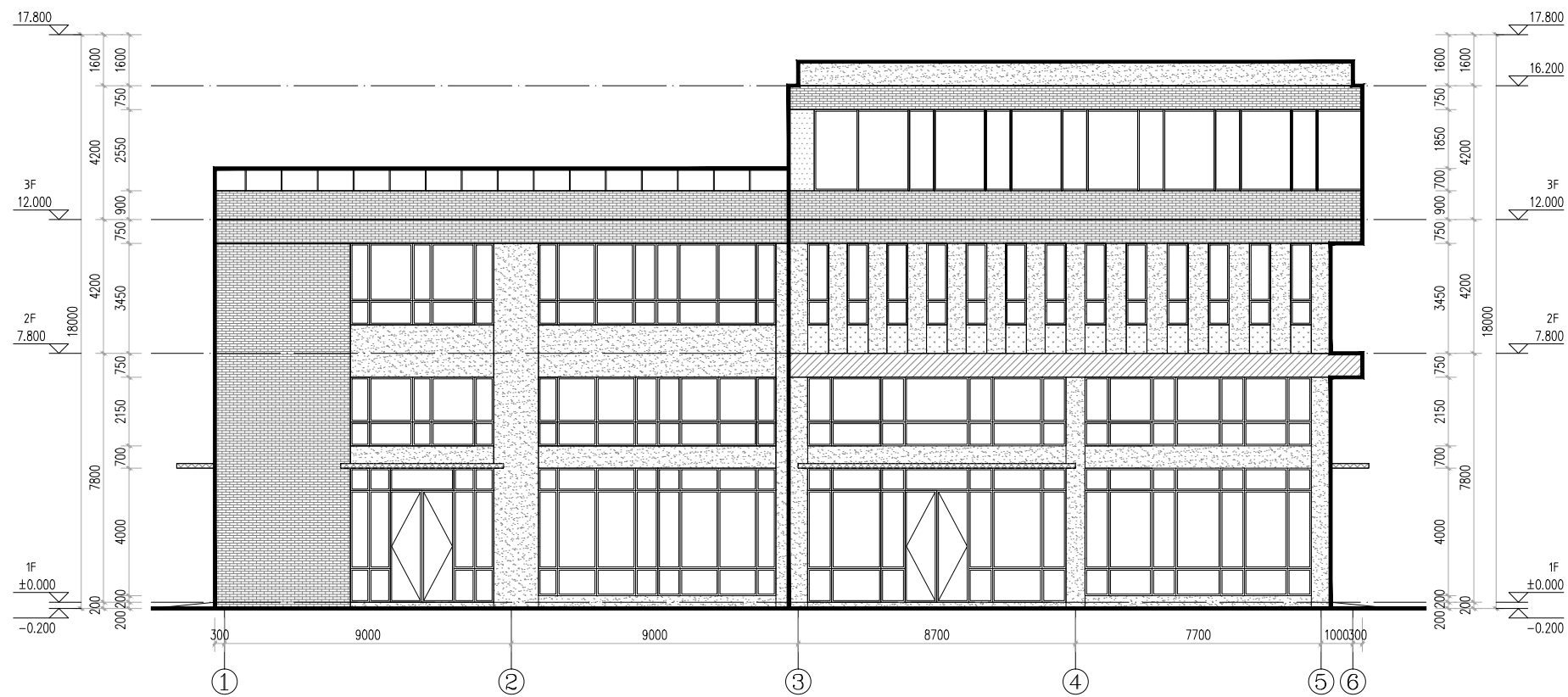

①-⑥轴立面图 1:100

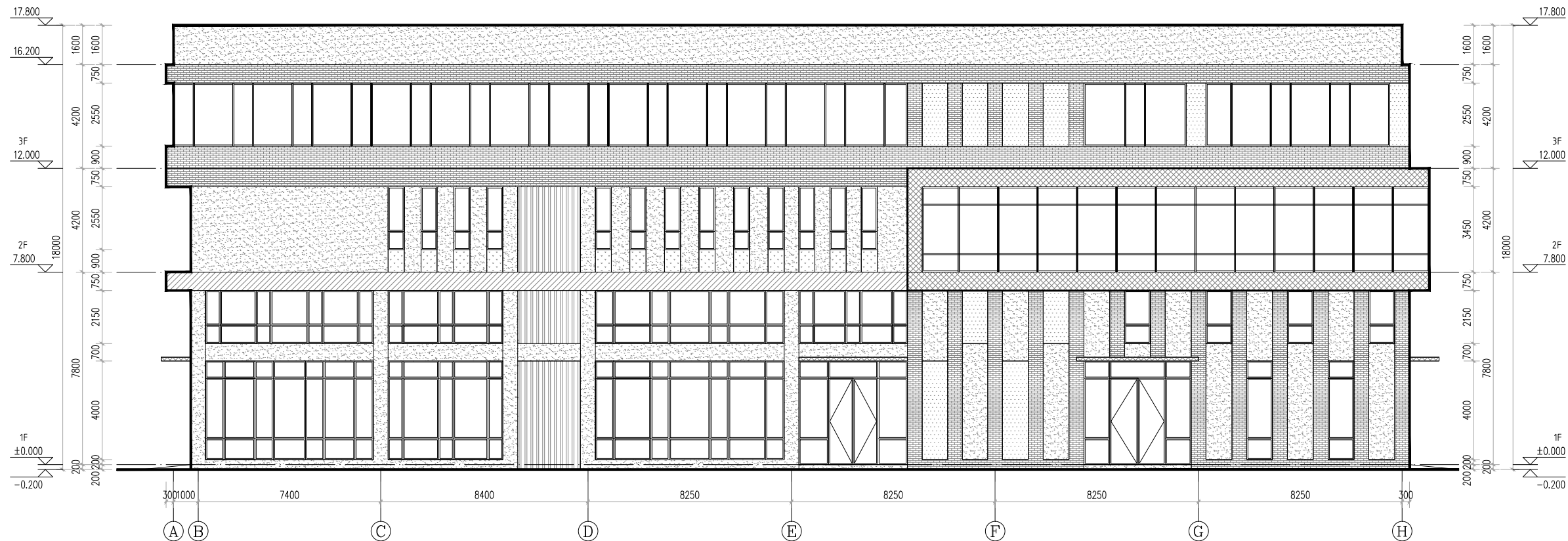

A-H轴立面图 1:100

材料编号	材料名称	图例	材料编号	材料名称	图例	材料编号	材料名称	图例	材料编号	材料名称	图例	材料编号	材料名称	图例	材料编号	材料名称	图例	材料编号	材料名称	图例			
1	浅灰色磨岩砖	[Pattern]	2	浅灰色真石漆	[Pattern]	3	灰色真石漆	[Pattern]	4	深灰色真石漆	[Pattern]	5	白色金属铝塑板	[Pattern]	6	灰色金属铝塑板	[Pattern]	7	白色真石漆	[Pattern]			

郑州大学综合设计研究院
有限公司

Zhengzhou University Multi-Multidisciplinary Design and Research Academy Co., Ltd.
 建筑工程甲级 A141005380
 城乡规划甲级 21410117
 注册城乡规划师 冯晓斌 冯晓斌 冯晓斌
 建筑行业(人防工程)乙级 A241005387
 注册人防工程师 冯晓斌 冯晓斌 冯晓斌
 网址 URL: <http://www.zdsjy.com>
 地址 ADD: 河南省郑州市文化路97号
 No. 97 Wenhua Road, Zhengzhou City, Henan Pro.

合作单位
COOPERATION UNIT

会签栏 SIGNATURE	内容
总图 LAYOUT PLAN	
建筑 ARCHITECTURE	
结构 STRUCTURE	
给排水 WATER SUPPLY & DRAINAGE	
暖通 HEATING & VENTILATION	
电气 ELECTRICITY	

印签栏
SEAL

册主要图纸未加盖出图专用章者无效

审定 APPROVED BY		
审核 REVIEWED BY	王仲	[Signature]
项目负责人 PROJECT DIRECTOR	刘坦	[Signature]
专业负责人 DISCIPLINE DIRECTOR	徐化安	[Signature]
校对 CHECKED BY	徐化安	[Signature]
设计 DESIGNED BY	韩晓枝	[Signature]
制图 DRAWING BY	韩晓枝	[Signature]

建设单位 CLIENT	洛阳慧创园区管理服务 有限公司
项目名称 ITEM	洛阳中德产业园(二期)
子项名称 SUB-ITEM	43#楼
项目编号 ITEM NO.	2021-02002-43
图名 DRAWING NAME	①-⑥轴立面图 A-H轴立面图

专业 SPECIALITY	建筑	阶段 STAGE	报建图
图号 DRAWING NO.	07	总数 TOTAL	8张
版次 VERSION	第01版	日期 DATE	2023.08

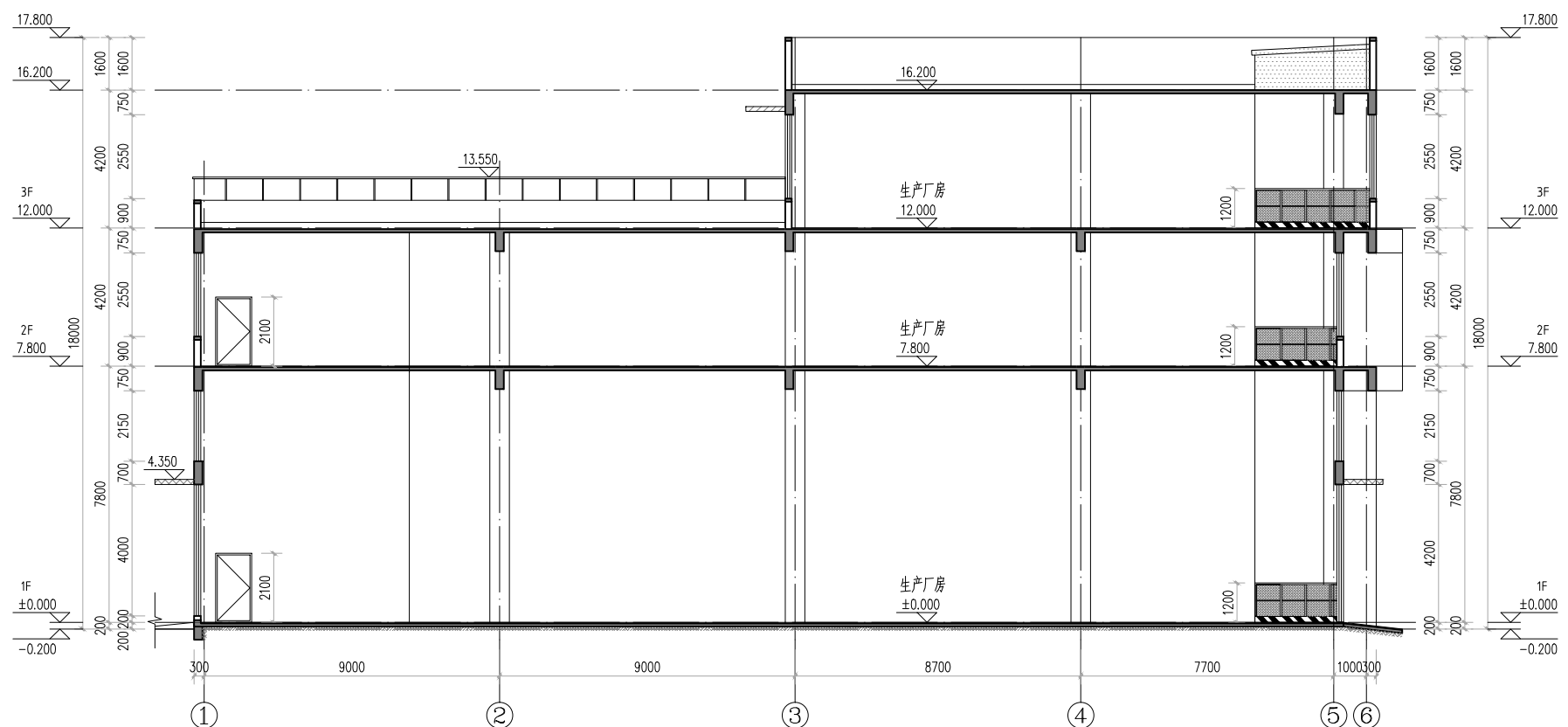

1-1剖面图 1:100

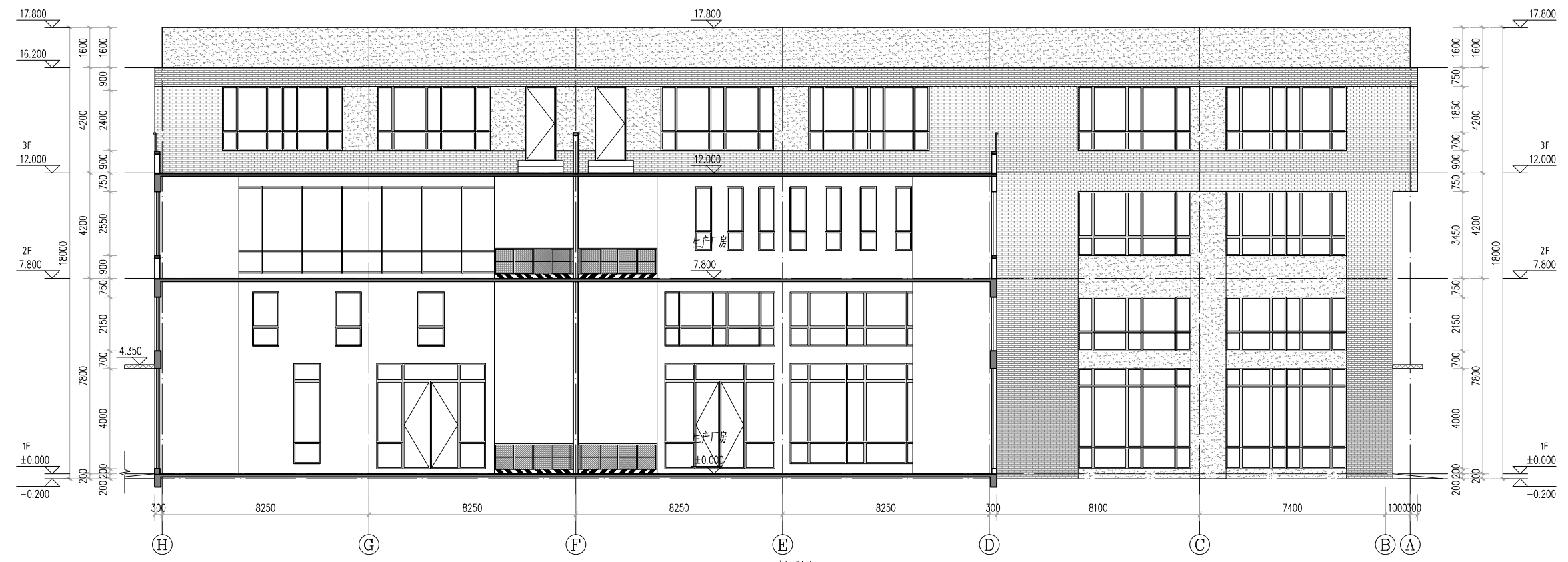

2-2剖面图 1:100

材料编号	材料名称	图例	材料编号	材料名称	图例	材料编号	材料名称	图例	材料编号	材料名称	图例	材料编号	材料名称	图例	材料编号	材料名称	图例	材料编号	材料名称	图例			
1	浅灰色磨岩砖	[Pattern]	2	浅灰色真石漆	[Pattern]	3	灰色真石漆	[Pattern]	4	深灰色真石漆	[Pattern]	5	白色金属铝塑板	[Pattern]	6	灰色金属铝塑板	[Pattern]	7	白色真石漆	[Pattern]			

郑州大学综合设计研究院有限公司
 Zhengzhou University Multi-Functional Design and Research Academy Co., Ltd.
 建筑工程甲级 A141005380
 城乡规划甲级 21410117
 建筑行业(人防工程)乙级 A241005387
 网址 URL: <http://www.zdsjy.com>
 地址 ADD: 河南省郑州市文化路97号

合作单位
 COOPERATION UNIT

会签栏	QUANTITY
总图	
建筑	
结构	
给排水	
暖通	
电气	

印签栏
 SEAL

图册主要图纸未加盖出图专用章者无效

审定	王仲	[Signature]
审核	刘坦	[Signature]
项目负责人	徐化安	[Signature]
专业负责人	徐化安	[Signature]
校对	徐化安	[Signature]
设计	韩晓枝	[Signature]
制图	韩晓枝	[Signature]

建设单位	洛阳慧创园区管理服务 有限公司
项目名称	洛阳中德产业园(二期)
子项名称	43#楼
项目编号	2021-02002-43
图名	1-1剖面图 2-2剖面图
专业	建筑
阶段	报建图
图号	08
总张数	8张
版次	第01版
日期	2023.08