

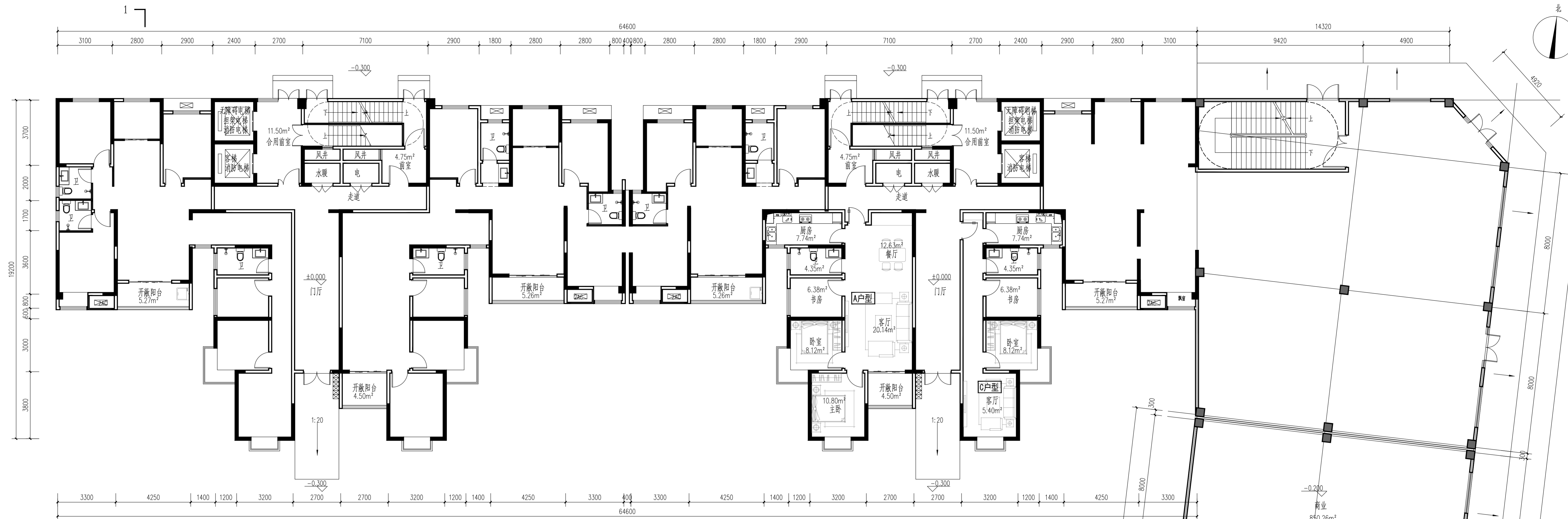

1	2	3	4	5	6	7	8	9	10	11	12	13	14	15	16	17	18	19	20	21	22	23	24	25	26	27	28	29	30	31	32	33	34	35	36	37	38	39	40	41	42	43	44	45	46	47	48	49	50	51	52	53	54	55	56	57	58	59	60	61	62	63	64	65	66	67	68	69	70	71	72	73	74	75	76	77	78	79	80	81	82	83	84	85	86	87	88	89	90	91	92	93	94	95	96	97	98	99	100
---	---	---	---	---	---	---	---	---	----	----	----	----	----	----	----	----	----	----	----	----	----	----	----	----	----	----	----	----	----	----	----	----	----	----	----	----	----	----	----	----	----	----	----	----	----	----	----	----	----	----	----	----	----	----	----	----	----	----	----	----	----	----	----	----	----	----	----	----	----	----	----	----	----	----	----	----	----	----	----	----	----	----	----	----	----	----	----	----	----	----	----	----	----	----	----	----	----	----	-----



一层平面图 1:100



洛阳市规划建筑设计研究院有限公司

LUO YANG PLANNING & ARCHITECTURAL DESIGN INSTITUTE CO., LTD

城乡规划: 甲级 证书编号: [建]城规编141167
 建筑设计: 甲级 证书编号: B141009686
 市政桥梁: 甲级 证书编号: 市政道桥: 甲级
 风景园林: 甲级 证书编号: A141009686
 人防专项: 乙级 证书编号: A141009686

工程测量: 甲级 证书编号: 甲测资字4100207
 地址: 400 洛阳市洛龙区开元大道56号
 邮编: P. C.: 471023

工程数字化信息
PROJECT DIGITAL INFORMATION

出图专用章
ISSUE

注册师专用章
REGISTERED ARCHITECT ENGINEER

建设单位 洛阳鑫通实业有限公司
CLIENT

工程名称 西工区玄武门大街与纱厂北路文
PROJECT NAME 叉口西南角地块(金谷春晓苑)

项目名称 2#楼
ITEM NAME

图名 一层平面图
FIGURE NAME

签字栏	签字	签名
REAL NAME	REAL NAME	AUTOGRAPH
总师		
CHIEF ENGINEER		
项目负责人	黄家军	
PROJECT MANAGER	黄家军	
专业负责人	黄家军	
SPECIALIST IN CHARGE		
审定	麻晓明	
APPROVED BY		
审核	王中洲	
REVIEWED BY		
校对	周少伟	
CHECKED BY		
设计	时祯	
DESIGNED BY		
制图	时祯	
DRAWN BY		

工程编号	图别	建筑
PROJECT NO.	FIGURE NO.	
合同编号	图号	
CONTRACT NO.	FIGURE NO.	
设计阶段	方案	比例
DESIGN PHASE	SCALE	
版次	日期	2023.12
VERSION	DATE	