

专业	实名	签名	日期	专业	实名	签名	日期
建筑				暖通			
结构				电气			
给排水							

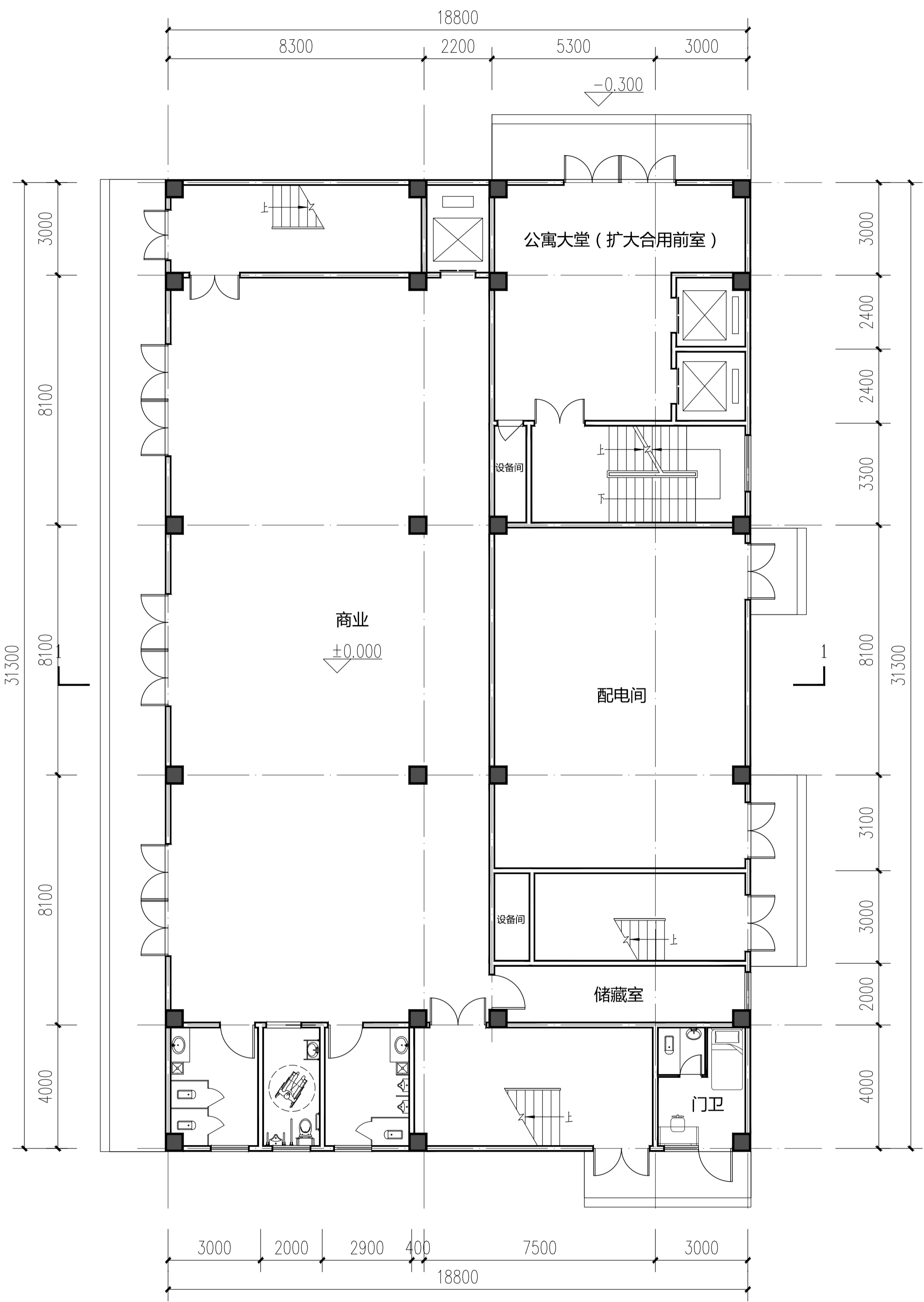

一层平面图



洛阳市规划设计研究院

有限公司

LUO YANG PLANNING & ARCHITECTURAL
DESIGN INSTITUTE CO., LTD

城乡规划: 甲级 证书编号: [建]城规编[41]167
建筑设计: 甲级 市政道路: 甲级
市政桥梁: 甲级 市政排水: 甲级
风景园林: 甲级 人防专项: 乙级
证书编号: A141009686
工程勘察: 甲级 证书编号: B141009686
工程测量: 甲级 证书编号: 甲测资字410207
地址 ADD: 洛阳市洛龙区开元大道56号
邮编 P.C.: 471023

工程数字化信息
PROJECT DIGITAL INFORMATION

注册师用章
REGISTERED ARCHITECT/ENGINEER

出图专用章
ISSUE

建设单位 洛阳鑫源通实业有限公司
CLIENT

工程名称 西工区玄武门大街与纱厂北路
交叉口西南角地块 (金谷春晴苑)
PROJECT NAME

项目名称
ITEM NAME

图名 一层平面图
FIGURE NAME

签字栏		姓名	日期
实名	签名	DATE	
总师	黄家军	2023.12	
项目负责人	黄家军		
专业负责人	黄家军		
审定	麻晓明		
审核	王中洲		
校核	周少伟		
设计	胡其慧		
制图	胡其慧		
工程编号		图号	
合同编号		比例	1:100
设计阶段	方案	日期	2023.12
版本	1		