

专业	姓名	签名	日期	专业	姓名	签名	日期
建筑				暖通			
结构				电气			
给排水							

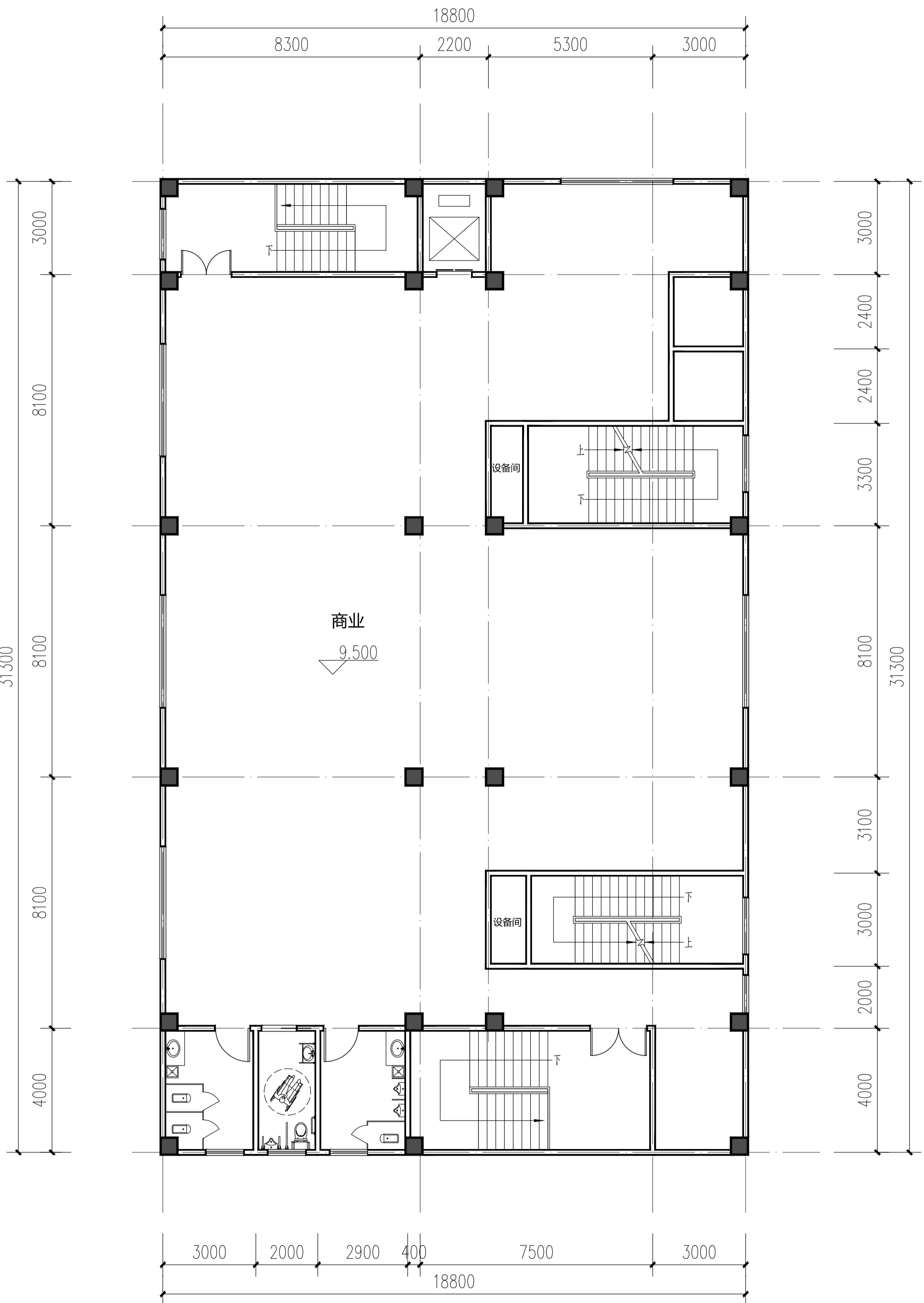

三层平面图

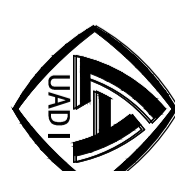

洛阳市规划建筑设计研究院

有限公司

LUO YANG PLANNING & ARCHITECTURAL DESIGN INSTITUTE CO., LTD

城乡规划：甲级 证书编号：[建]城规编141167

建筑设计：甲级 市政道路：甲级

市政桥梁：甲级 市政排水：甲级

风景园林：甲级 人防专项：乙级

证书编号：A141009686

工程勘察：甲级 证书编号：B141009686

工程测量：甲级 证书编号：甲测资字4100207

地址 AOD：洛阳市洛龙区开元大道56号

邮编 P.C.：471023

工程数字化信息

PROJECT DIGITAL INFORMATION

注册师用章

REGISTERED ARCHITECT/ENGINEER

建设单位

CLIENT

洛阳鑫通实业有限公司

工程名称

PROJECT NAME

西工区玄武门大街与纱厂北路

交叉口西南角地块(金谷春晴苑)

项目名称

TITLE NAME

三层平面图

图名

TITLE NAME

三层平面图

签字栏

SIGNATURE BAR

姓名	REAL NAME	签名	AUTORSHIP
总师			
项目负责人	黄家军		
专业负责人	黄家军		
审定	麻晓明		
审核	王中洲		
校对	周少伟		
设计	胡其慧		
制图	胡其慧		

工程编号

PROJECT NO.

合同编号

CONTRACT NO.

设计阶段

DESIGN PHASE

方案

版本

VERSION

次

1

日期

DATE

2023.12

比例

SCALE

1:100

图别

TYPE

建筑