

| | | | | | | | |
|----|----|----|----|-----|----|----|----|
| 专业 | 姓名 | 职称 | 日期 | 专业 | 姓名 | 职称 | 日期 |
| 建筑 | | | | 电气 | | | |
| 结构 | | | | 给排水 | | | |

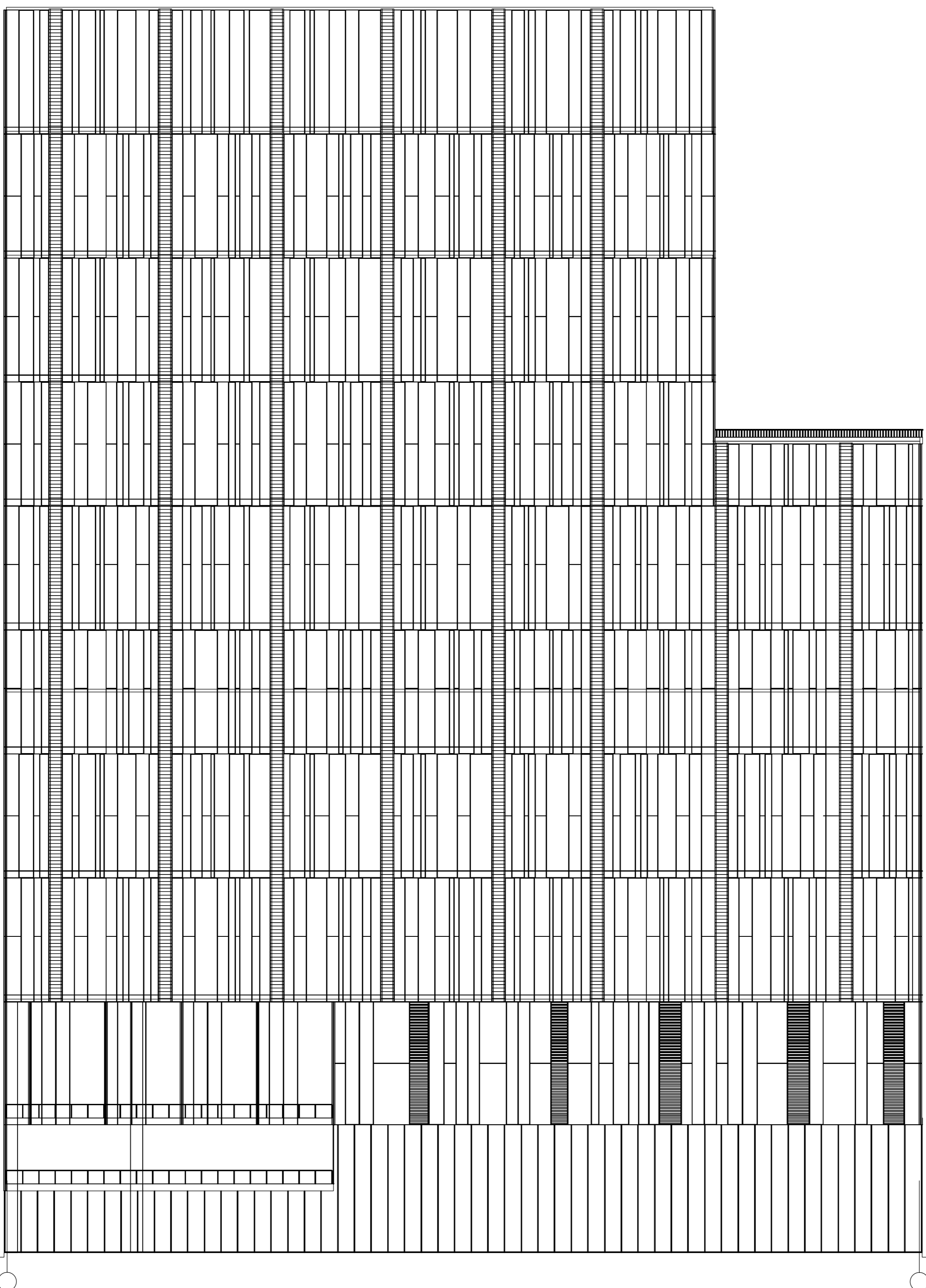

图名
北立面图

洛阳市规划建筑设计研究院

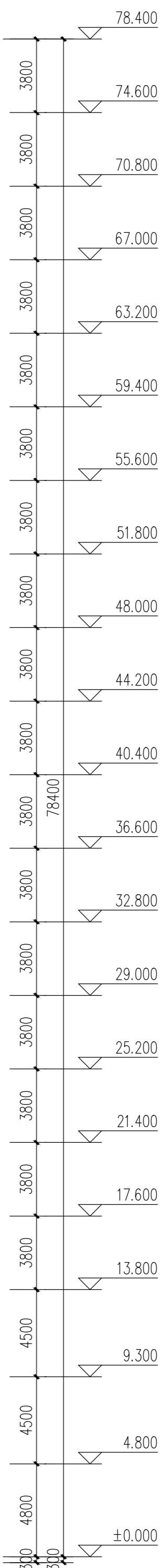

有限公司

LUO YANG PLANNING & ARCHITECTURAL
DESIGN INSTITUTE CO., LTD.
统一社会信用代码: [统一社会信用代码] 41167
建筑设计: 甲级 市政道路: 甲级
市政桥梁: 甲级 市政排水: 甲级
风景园林: 甲级 人防专项: 乙级
证书编号: A141009386
工程测量: 甲级 证书编号: B141009486
证书编号: A141009386
地址: 400... 洛阳市龙兴元大街55号
电话: P. C.: 471023
工程数字化信息
PROJECT PARTIAL INFORMATION

注册建筑师
CHINESE ARCHITECT REGISTER
注册建筑师
注册建筑师

建设单位 河南王城投资控股集团有限公司
CLUB
工程名称 西工区瀍涧大道与红寨街交叉口
PROJECT NAME 东北角地块(含水雨渠)
项目名称 7#楼
ITEM NAME

图名 北立面图
FIGURE NAME

签字栏
SIGNATURE BAR
姓名 REAL NAME 签字 REAL NAME
项目负责人 崔景伟
PROJECT MANAGER
专业负责人 崔景伟
SPECIAL MANAGER
审定 马克乐
REVIEWER
审核 尹凤桐
CHECKER
设计 赵宇红
DESIGNER
张瑞艳
张瑞艳

工程编号
PROJECT NO.
合同编号
CONTRACT NO.
设计阶段
DESIGN STAGE
方案
SCALE
日期
DATE
2023.12

