



洛阳市规划建筑设计研究院
有限公司

LUO YANG PLANNING & ARCHITECTURAL
DESIGN INSTITUTE CO., LTD.

城乡规划: 甲级 证书编号: [建]城规编141167

建筑设计: 甲级 市政道路: 甲级

市政桥梁: 甲级 市政排水: 甲级

风景园林: 甲级 人防专项: 乙级

证书编号: A141009486

工程勘察: 甲级 证书编号: B141009486

工程测量: 甲级 证书编号: 甲测资字4100207

地址: 400 洛阳市洛龙区开元大道56号

邮编: P.C.: 471023

工程数字化信息

PROJECT DIGITAL INFORMATION

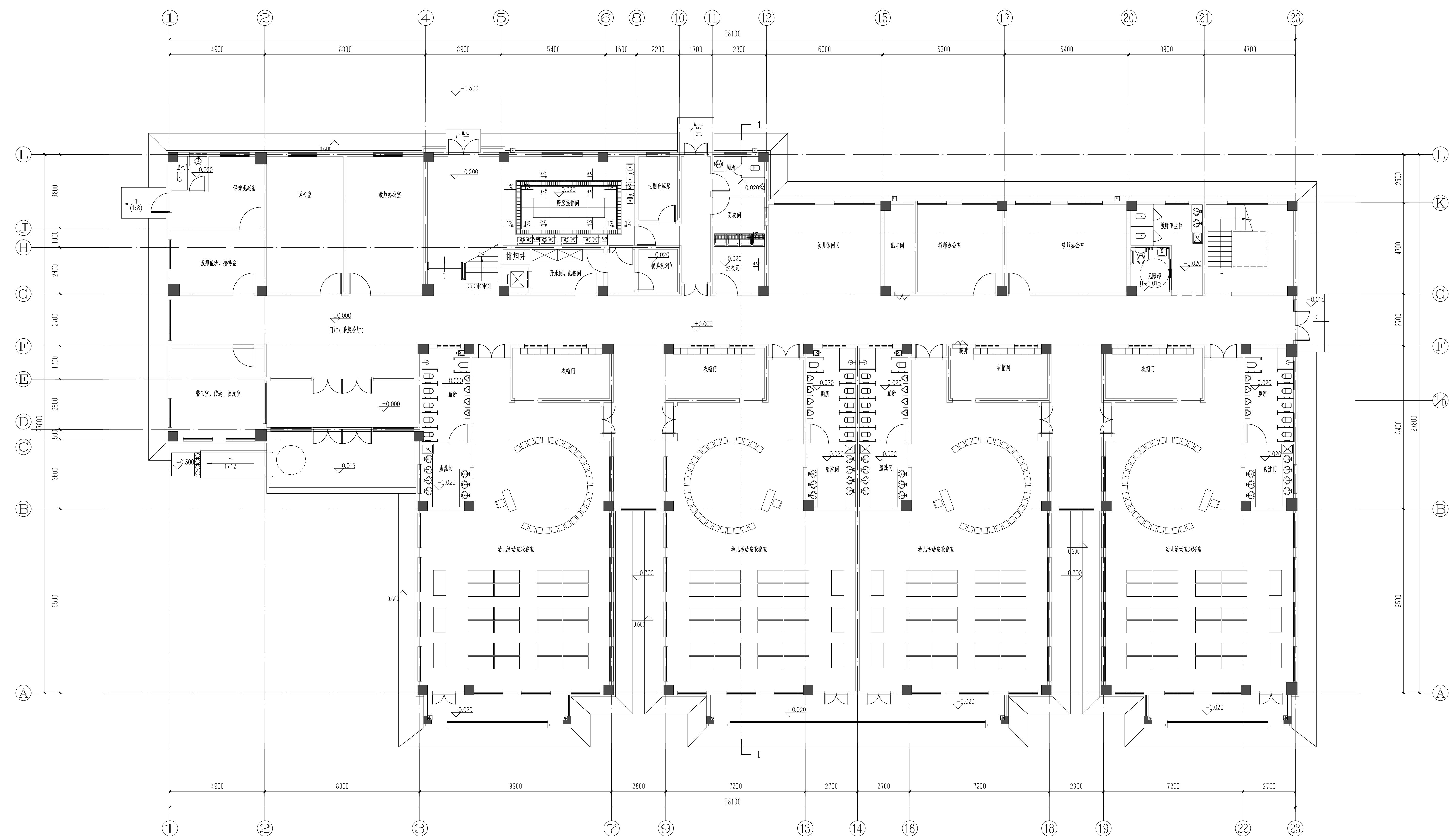
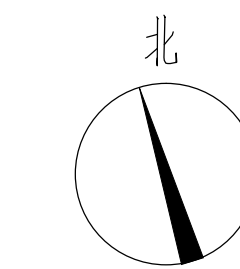

一层平面图 1:100

出图专用章

SEAL

注册师用章

REGISTERED ARCHITECT ENGINEER

建设单位 洛阳龙丰房地产开发有限公司

CLIENT

工程名称 洛龙区丰李片区

PROJECT NAME 丰义社区安置房项目

项目名称 10#幼儿园

ITEM NAME

图名 一层平面图

FIGURE NAME

签字栏		
姓名	实名	签名
总师	张松杰	
项目负责人	黄家军	
专业负责人	承煜煜	
审定	黄家军	
审核	王中洲	
校对	承煜煜	
设计	胡其慧	
制图	胡其慧	

工程编号

PROJECT NO.

合同编号

CONTRACT NO.

设计阶段

DESIGN PHASE

版次

VERSION

图别 建筑

FIGURE NO.

图号

FIGURE NO.

比例 1:100

SCALE

日期

DATE



洛阳市规划建筑设计研究院
有限公司

LUO YANG PLANNING & ARCHITECTURAL
DESIGN INSTITUTE CO., LTD.
城乡规划: 甲级 证书编号: [建]城规编141167
建筑设计: 甲级 市政道路: 甲级
市政桥梁: 甲级 市政排水: 甲级
风景园林: 甲级 人防专项: 乙级
证书编号: A141009486
工程勘察: 甲级 证书编号: B141009486
工程测量: 甲级 证书编号: 甲测资字4100207
地址: 400 洛阳市洛龙区开元大道56号
邮编: P.C.: 471023

工程数字化信息
PROJECT DIGITAL INFORMATION

出图专用章
SEAL

注册师用章
REGISTERED ARCHITECT ENGINEER

建设单位 洛阳龙丰房地产开发有限公司
CLIENT

工程名称 洛龙区丰李片区
PROJECT NAME 丰义社区安置房项目

项目名称 10#幼儿园
ITEM NAME

图名 二层平面图
FIGURE NAME

签字栏 SIGNATURE BAR		
	实名 REAL NAME	签名 SIGNATURE
总师 CHIEF ENGINEER	张松杰	
项目负责人 PROJECT MANAGER	黄家军	
专业负责人 DISCIPLINE MANAGER	承煜煜	
审定 APPROVED BY	黄家军	
审核 VERIFIED BY	王中洲	
校对 CHECKED BY	承煜煜	
设计 DESIGNED BY	胡其慧	
制图 DRAWN BY	胡其慧	
工程编号 PROJECT NO.		图别 建筑 TYPE
合同编号 CONTRACT NO.		图号 FIGURE NO.
设计阶段 DESIGN PHASE	方案	比例 1:100 SCALE
版次 VERSION	1	日期 2023.02 DATE

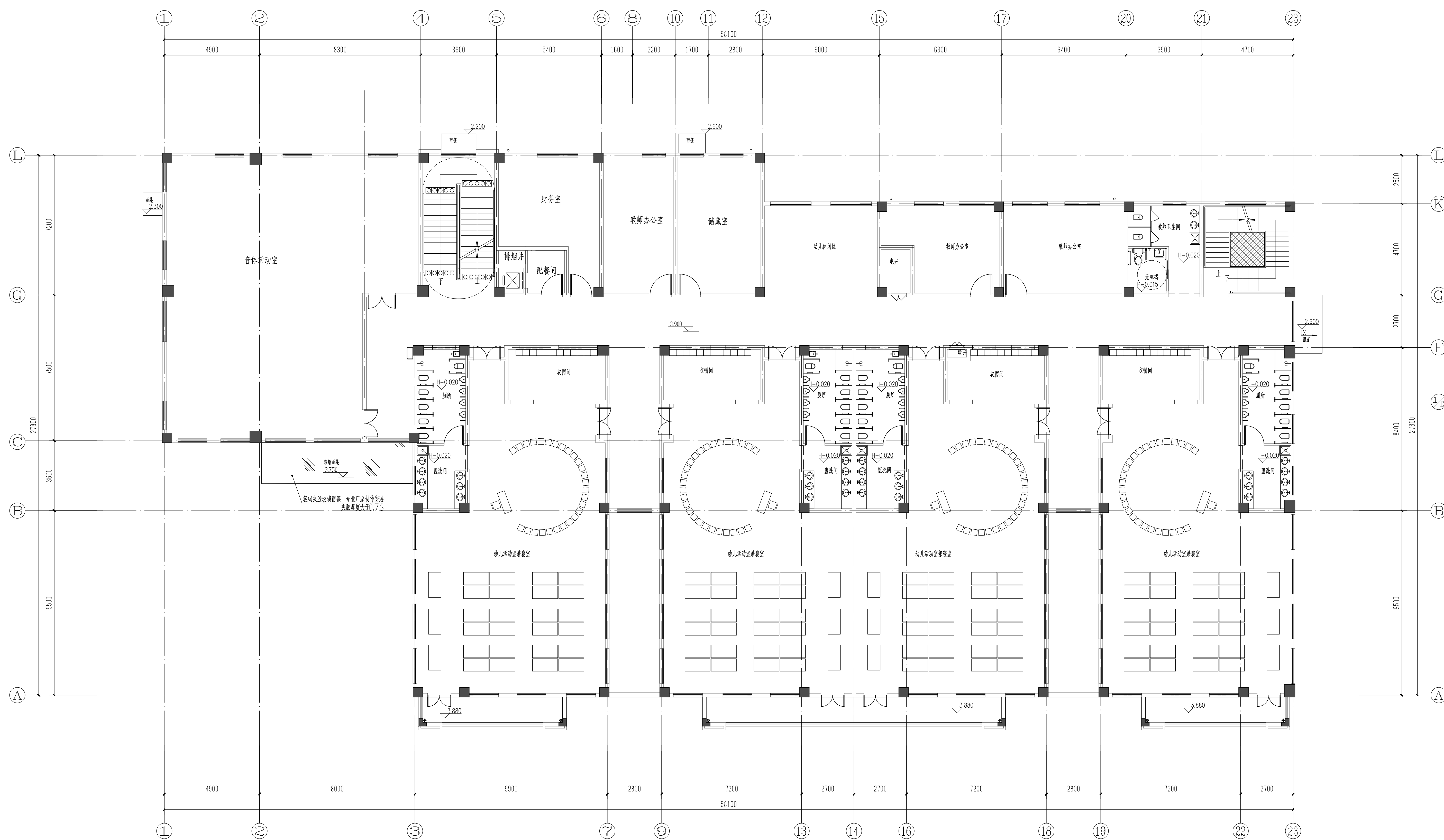

二层平面图 1:100



洛阳市规划建筑设计研究院
有限公司

LUO YANG PLANNING & ARCHITECTURAL DESIGN INSTITUTE CO., LTD

城乡规划: 甲级 证书编号: [建]城规编141167
建筑设计: 甲级 市政道路: 甲级
市政桥梁: 甲级 市政排水: 甲级
风景园林: 甲级 人防专项: 乙级
证书编号: A141009686
工程勘察: 甲级 证书编号: B141009686
工程测量: 甲级 证书编号: 甲测资字4100207
地址: 400 洛阳市洛龙区开元大道56号
邮编: P.C.: 471023

工程数字化信息
PROJECT DIGITAL INFORMATION

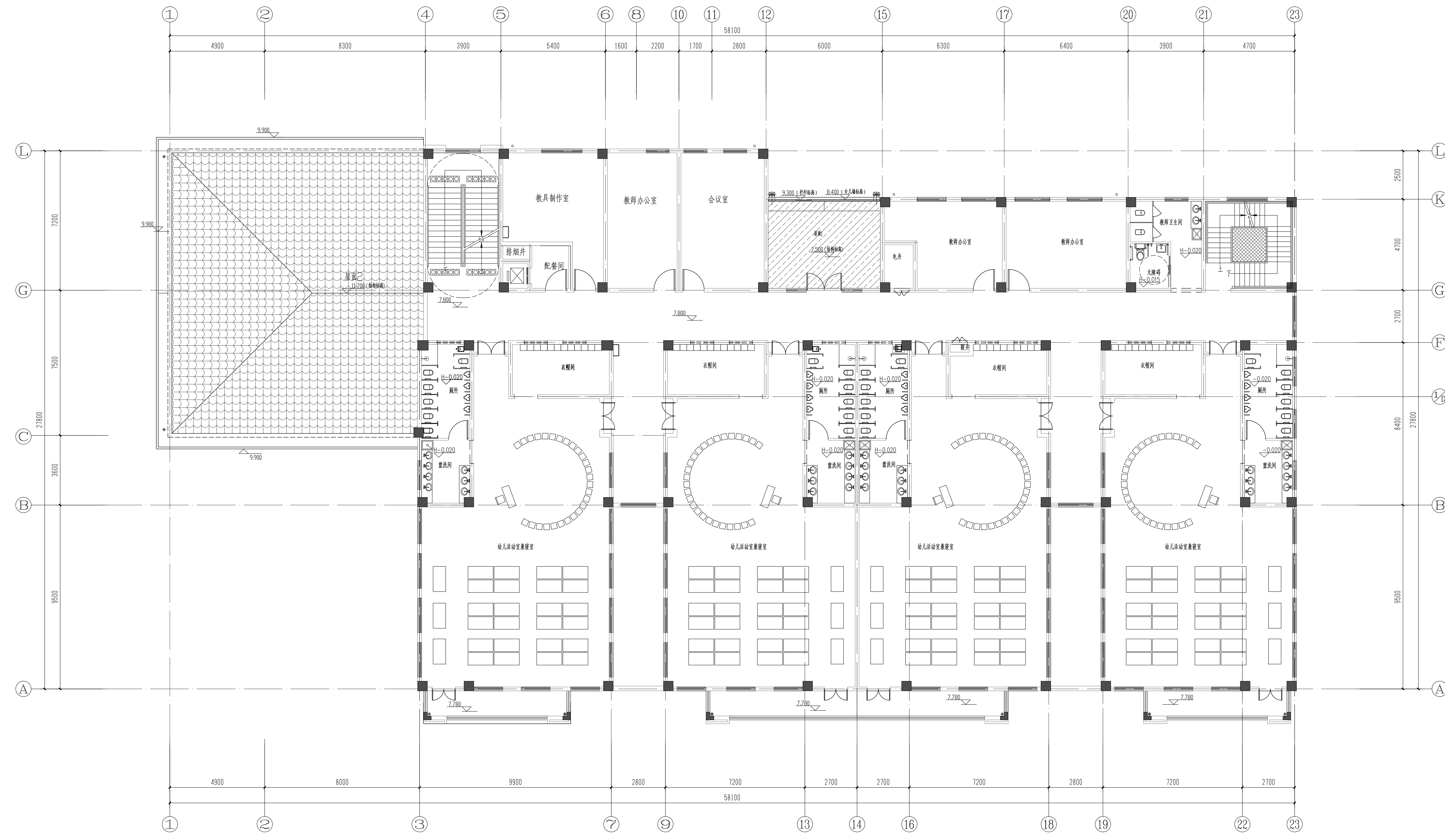

三层平面图 1:100

出图专用章
TITLE

注册师用章
REGISTERED ARCHITECT ENGINEER

建设单位 洛阳龙丰房地产开发有限公司
CLIENT

工程名称 洛龙区丰李片区
丰义社区安置房项目
PROJECT NAME

项目名称 10#幼儿园
ITEM NAME

图名 三层平面图
FIGURE NAME

签字栏
SIGNATURE BAR

	实名 REAL NAME	签名 SIGNATURE
总师 CHIEF ENGINEER		
项目负责人 PROJECT MANAGER		
专业负责人 DISCIPLINE MANAGER		
审定 APPROVED BY		
审核 VERIFIED BY		
校对 CHECKED BY		
设计 DESIGNED BY		
制图 DRAWN BY		

工程编号
PROJECT NO.

合同编号
CONTRACT NO.

设计阶段
DESIGN PHASE

版次
VERSION

图别
TYPE

图号
FIGURE NO.

比例
SCALE

日期
DATE

建筑
BUILDING

方案
SCHEME

1:100

2023.02



洛阳市规划建筑设计研究院
有限公司

LUO YANG PLANNING & ARCHITECTURAL
DESIGN INSTITUTE CO., LTD.
城乡规划: 甲级 证书编号: (建)城规编141167
建筑设计: 甲级 市政道路: 甲级
市政桥梁: 甲级 市政排水: 甲级
风景园林: 甲级 人防专项: 乙级
证书编号: A141009486
工程勘察: 甲级 证书编号: B141009486
工程测量: 甲级 证书编号: 甲测资字4100207
地址: 400 洛阳市洛龙区开元大道56号
邮编: P.C.: 471023

工程数字化信息
PROJECT DIGITAL INFORMATION

出图专用章

注册师用章
REGISTERED ARCHITECT ENGINEER

建设单位 洛阳龙丰房地产开发有限公司
CLIENT

工程名称 洛龙区丰李片区
丰义社区安置房项目
PROJECT NAME

项目名称 10#幼儿园
ITEM NAME

图名 屋顶层平面图
FIGURE NAME

签字栏		
姓名	实名	签名
总师	张松杰	
项目负责人	黄家军	
专业负责人	承星煜	
审定	黄家军	
审核	王中洲	
校对	承星煜	
设计	胡其慧	
制图	胡其慧	

工程编号	图别	建筑
合同编号	图号	
设计阶段	方案	比例 1:100
版次	1	日期 2023.02

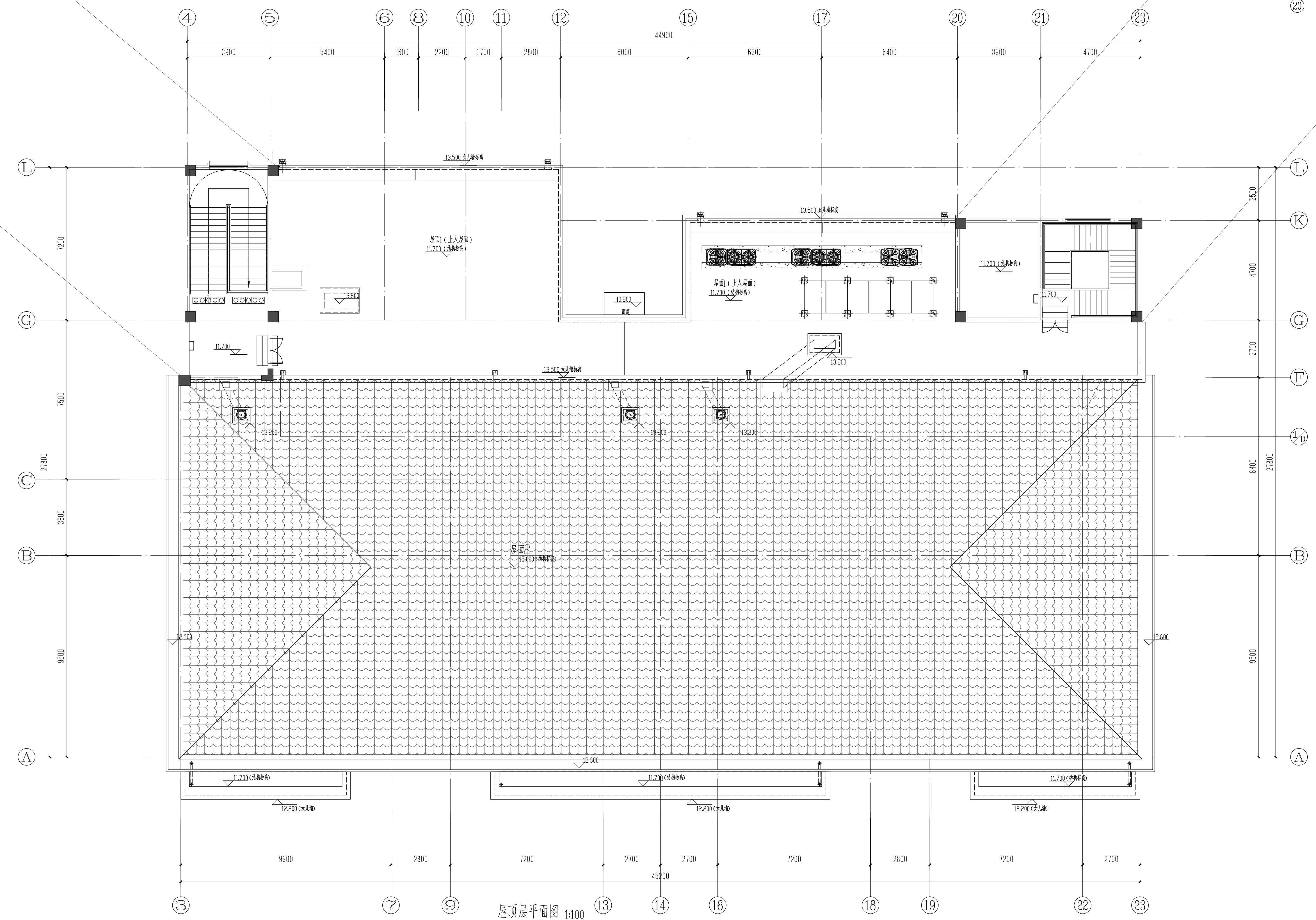
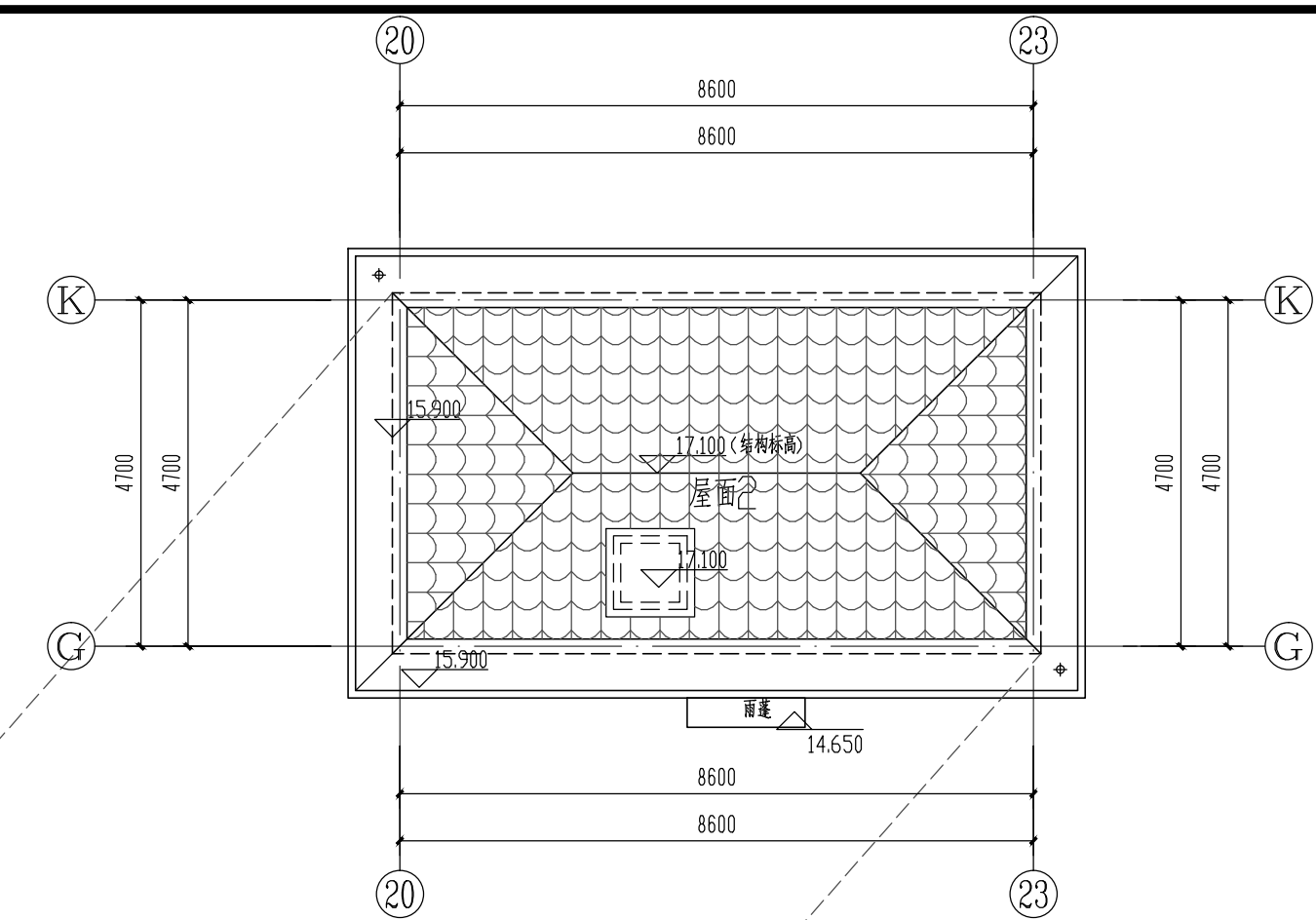
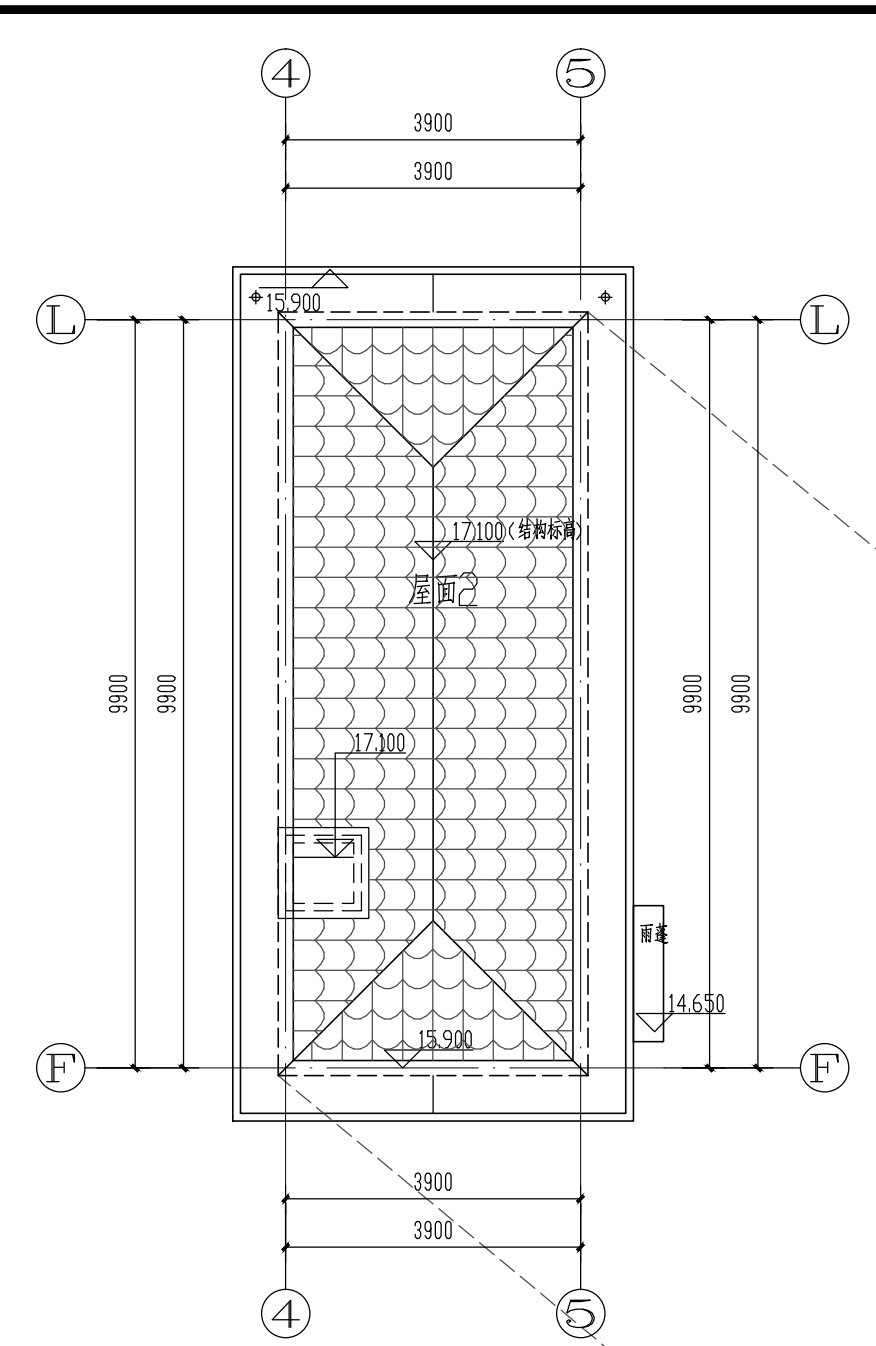

屋顶层平面图 1:100



洛阳市规划建筑设计研究院
有限公司

LUO YANG PLANNING & ARCHITECTURAL
DESIGN INSTITUTE CO., LTD

城乡规划: 甲级 证书编号: [建]城规编141167

建筑设计: 甲级 市政道路: 甲级

市政桥梁: 甲级 市政排水: 甲级

风景园林: 甲级 人防专项: 乙级

证书编号: A141009686

工程勘察: 甲级 证书编号: B141009686

工程测量: 甲级 证书编号: 甲测资字4100207

地址: 400 洛阳市洛龙区开元大道56号

邮编: P.C.: 471023

工程数字化信息

PROJECT DIGITAL INFORMATION

出图专用章

SEAL

注册师用章

REGISTERED ARCHITECT ENGINEER

建设单位 洛阳龙丰房地产开发有限公司

CLIENT

工程名称 洛龙区丰李片区

PROJECT NAME

丰义社区安置房项目

项目名称 10#幼儿园

ITEM NAME

图名 1-23立面图 23-1立面图

FIGURE NAME

签字栏

SIGNATURE BAR

姓名	签名
张松杰	
黄家军	
承煜煜	
王中洲	
胡其慧	

职务	姓名	签名
总师	张松杰	
项目负责人	黄家军	
专业负责人	承煜煜	
审定	黄家军	
审核	王中洲	
校对	承煜煜	
设计	胡其慧	
制图	胡其慧	

工程编号	图别
	建筑

合同编号	图号

设计阶段	比例
方案	1:100

版次	日期
1	2023.02

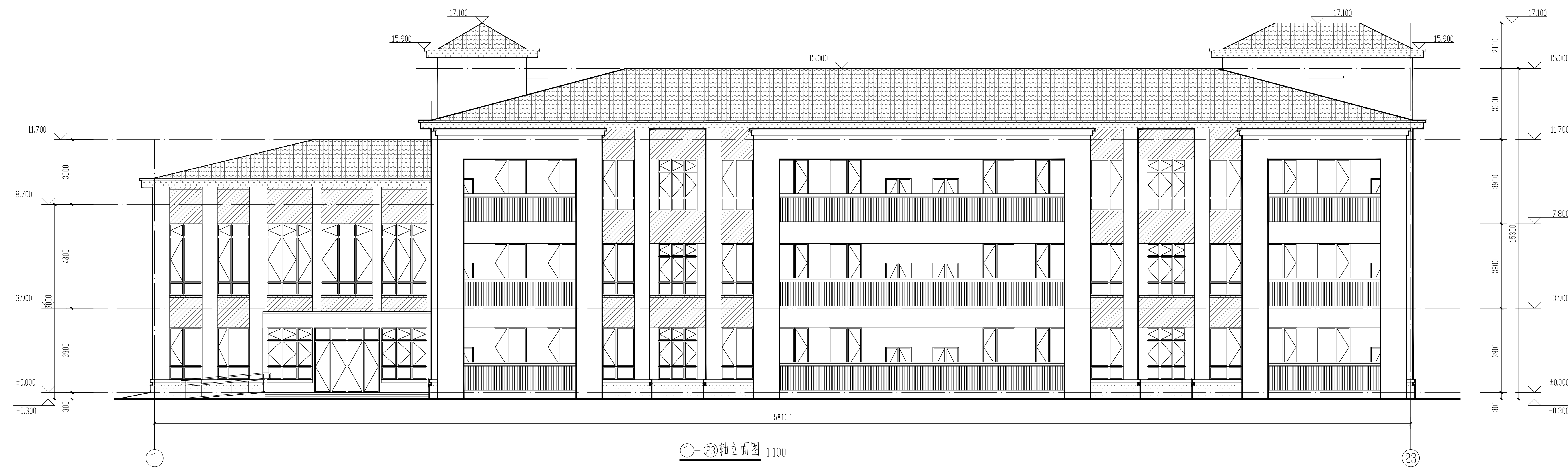

①-②轴立面图 1:100



②③-①轴立面图 1:100

- 图例:
- 浅灰色外墙真石漆
 - 浅灰色石材
 - 灰色外墙真石漆
 - 深灰色真石漆
 - 深灰色瓦
 - 消防疏散门示意

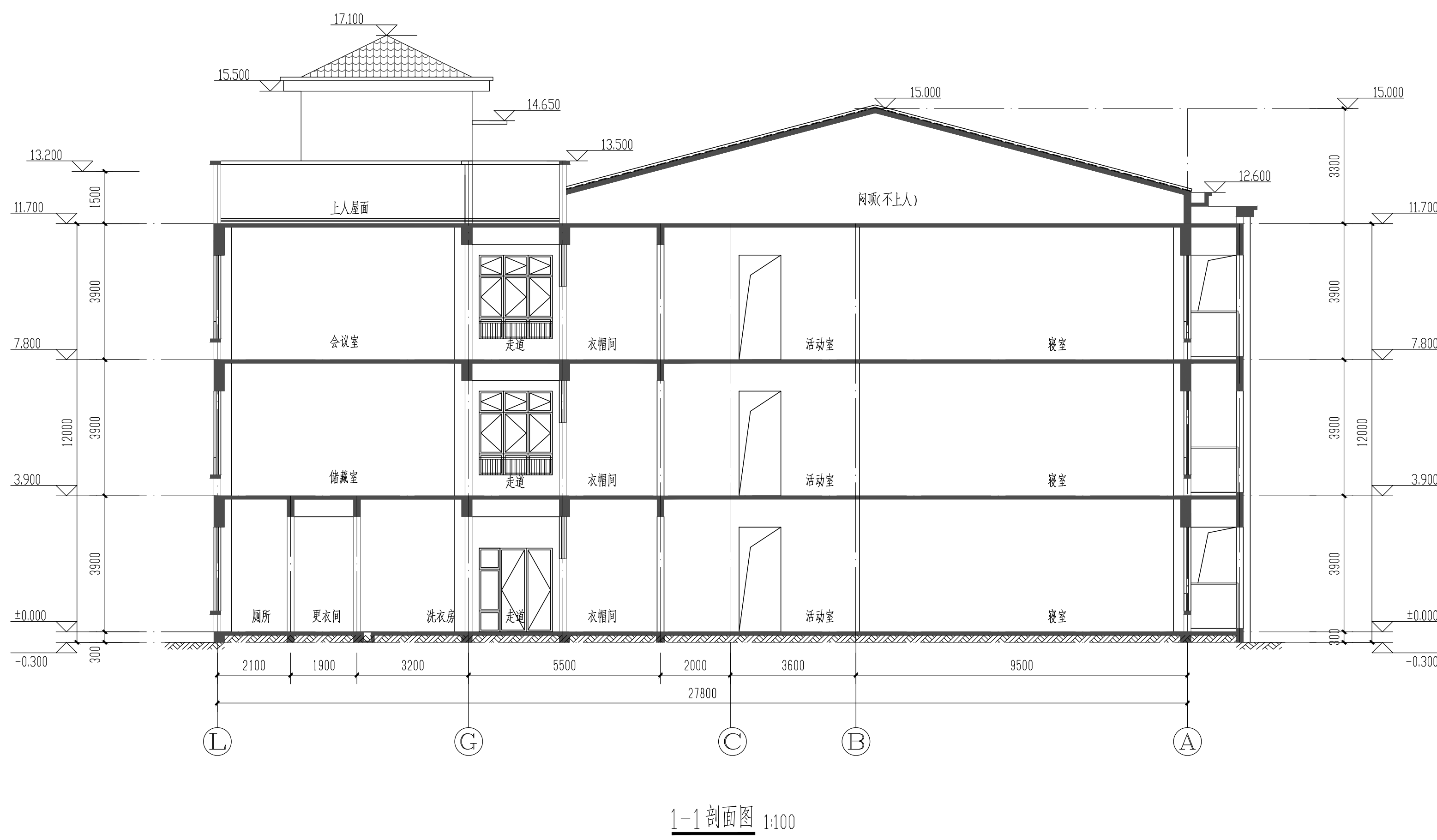

- 图例:
- 浅米色外墙真石漆
 - 浅灰色石材
 - 深灰色外墙真石漆
 - 深灰色瓦
 - 消防疏散窗口示意

洛阳市规划建筑设计研究院 有限公司 LYO YAO PLANNING & ARCHITECTURAL CONSULTING CO., LTD.		法定代表人: 李俊 注册编号: 国(城)建规(14)167 资质证书: 甲级 资质证书编号: 141090946 注册建筑师: 胡其峰 注册编号: 0141090946 注册结构师: 胡其峰 注册编号: 0141090946 注册造价工程师: 胡其峰 注册编号: 0141090946 地址: 洛阳市东工路272号5楼509号 邮编: P. C. 471023	
注册建筑师 REGISTERED ARCHITECTS 姓名: 胡其峰 身份证号: 410102197805272525		注册造价工程师 REGISTERED COST ESTIMATORS 姓名: 胡其峰 身份证号: 410102197805272525	
工程名称 PROJECT NAME 洛龙区丰李片区 丰义社区安置房项目 10#幼儿园		建设单位 CLIENT 洛阳东丰房地产开发有限公司	
项目负责人 PROJECT MANAGER 胡其峰		设计阶段 DESIGN PHASE 方案	
合同编号 CONTRACT NO. 1		日期 DATE 2023.02	



洛阳市规划设计研究院
有限公司
LUOYANG PLANNING ARCHITECTURAL DESIGN INSTITUTE CO., LTD.
城乡规划: 甲级 证书编号: (建)城规编 14116
建筑设计: 甲级 证书编号: 141100966
市政设计: 甲级 证书编号: 141100207
风景园林: 甲级 证书编号: A14100966
工程勘察: 甲级 证书编号: 814100966
工程测量: 甲级 证书编号: 141100207
地址: 450000 洛阳市洛龙区开元大道 50号
邮编: P.C.: 471023

工程数字化信息
PROJECT DIGITAL INFORMATION



1-1剖面图 1:50



2-2剖面图 1:50

出图专用章
FIGURE NAME

注册师用章
REGISTERED ARCHITECT SEAL

建设单位
CLIENT

工程名称
PROJECT NAME

项目名称
ITEM NAME

图名
FIGURE NAME

姓名	签字	签名
总师 CHIEF ARCHITECT	张松杰	张松杰
项目负责人 PROJECT MANAGER	黄家军	黄家军
专业负责人 SPECIALIST IN CHARGE	承恩煜	承恩煜
审核 APPROVED BY	黄家军	黄家军
审核 CHECKED BY	王中洲	王中洲
校对 CORRECTED BY	承恩煜	承恩煜
设计 DESIGNED BY	王小龙	王小龙
制图 DRAWN BY	王小龙	王小龙
工程编号 PROJECT NO.		建筑
合同编号 CONTRACT NO.		图号
设计阶段 DESIGN STAGE	方案	比例 1:150
版次 VERSION	01	日期 2023-2