

日期	
姓名	
姓名	
专业	暖通电气
日期	
姓名	
姓名	
专业	建筑给排水



洛阳市规划建筑设计研究院

有限公司

LUO YANG PLANNING & ARCHITECTURAL  
DESIGN INSTITUTE CO., LTD

城乡规划: 甲级 证书编号: [建]城规编141167

建筑设计: 甲级 市政道路: 甲级

市政桥梁: 甲级 市政排水: 甲级

风景园林: 甲级 人防专项: 乙级

证书编号: A141009686

工程勘察: 甲级 证书编号: B141009686

工程测量: 甲级 证书编号: 甲测资字4100207

地址 ADD.: 洛阳市洛龙区开元大道56号

邮编 P.C.: 471023

工程数字化信息  
PROJECT DIGITAL INFORMATION

出图专用章  
ISSUE

注册师用章  
CHARTERED ARCHITECT/ENGINEER

建设单位 洛阳龙丰房地产开发有限公司  
CLIENT

工程名称 洛龙区丰李片区丰义社区安置房项目  
PROJECT NAME

项目名称 15#变电所  
ITEM NAME

图名 一层平面图  
FIGURE NAME

签字栏  
SIGNATURE BAR

	实名 REAL NAME	签名 AUTOGRAPH
总 师 CHIEF ENGINEER	张松杰	
项目负责人 PROJECT MANAGER	黄家军	
专业负责人 DISCIPLINE MANAGER	承星煜	
审 定 APPROVED BY	黄家军	
审 核 VERIFIED BY	王中洲	
校 对 CHECKED BY	承星煜	
设 计 DESIGNED BY	刘 森	
制 图 DRAWN BY	刘 森	

工程编号 PROJECT NO. 图 别 TOBE 建筑

合同编号 CONTRACT NO. 图 号 FIGURE NO.

设计阶段 方案 比 例 1:100  
DESIGN PHASE SCALE

版 次 1 日 期 2023.02  
VERSION DATE

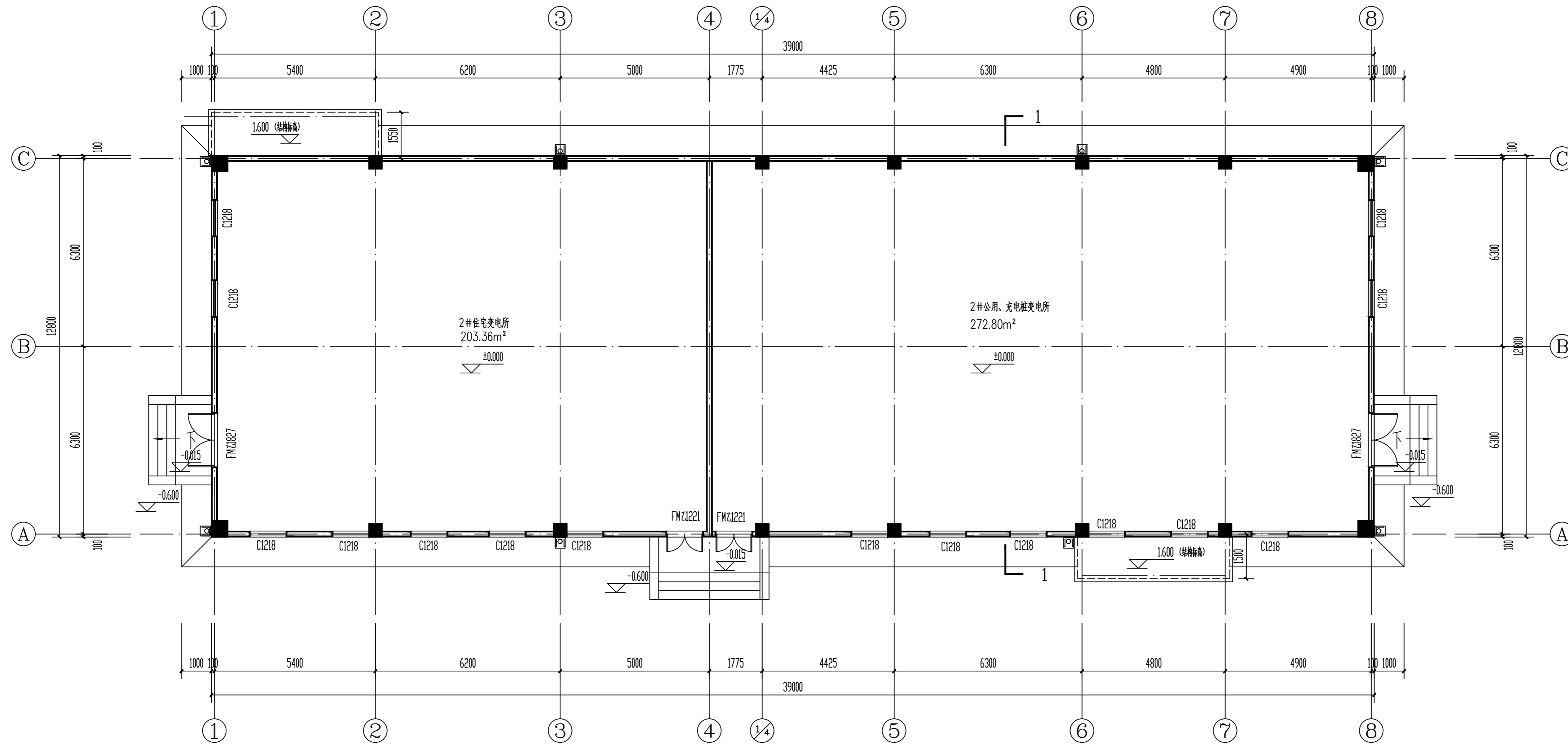

一层平面图 1:100  
总建筑面积501.27m²

日期	
姓名	
姓名	
专业	暖通电气
日期	
姓名	
姓名	
专业	建筑给排水



洛阳市规划建筑设计研究院

有限公司

LUO YANG PLANNING & ARCHITECTURAL DESIGN INSTITUTE CO., LTD

城乡规划: 甲级 证书编号: [建]城规编141167

建筑设计: 甲级 市政道路: 甲级

市政桥梁: 甲级 市政排水: 甲级

风景园林: 甲级 人防专项: 乙级

证书编号: A141009686

工程勘察: 甲级 证书编号: B141009686

工程测量: 甲级 证书编号: 甲测资字4100207

地址 ADD.: 洛阳市洛龙区开元大道56号

邮编 P.C.: 471023

工程数字化信息

PROJECT DIGITAL INFORMATION

出图专用章

ISSUE

注册师用章

CHARTERED ARCHITECT/ENGINEER

建设单位 洛阳龙丰房地产开发有限公司

CLIENT

工程名称 洛龙区丰李片区丰义社区安置房项目

PROJECT NAME

项目名称 15#变电所

ITEM NAME

图名 屋顶平面图

FIGURE NAME

签字栏

SIGNATURE BAR

	实名 REAL NAME	签名 AUTOGRAPH
总 师 CHIEF ENGINEER	张松杰	
项目负责人 PROJECT MANAGER	黄家军	
专业负责人 DISCIPLINE MANAGER	承星煜	
审 定 APPROVED BY	黄家军	
审 核 VERIFIED BY	王中洲	
校 对 CHECKED BY	承星煜	
设 计 DESIGNED BY	刘 森	
制 图 DRAWN BY	刘 森	

工程编号 PROJECT NO. 图 别 TOBE 建筑

合同编号 CONTRACT NO. 图 号 FIGURE NO.

设计阶段 方案 比 例 1:100

版 次 1 日 期 2023.02

VERSION DATE

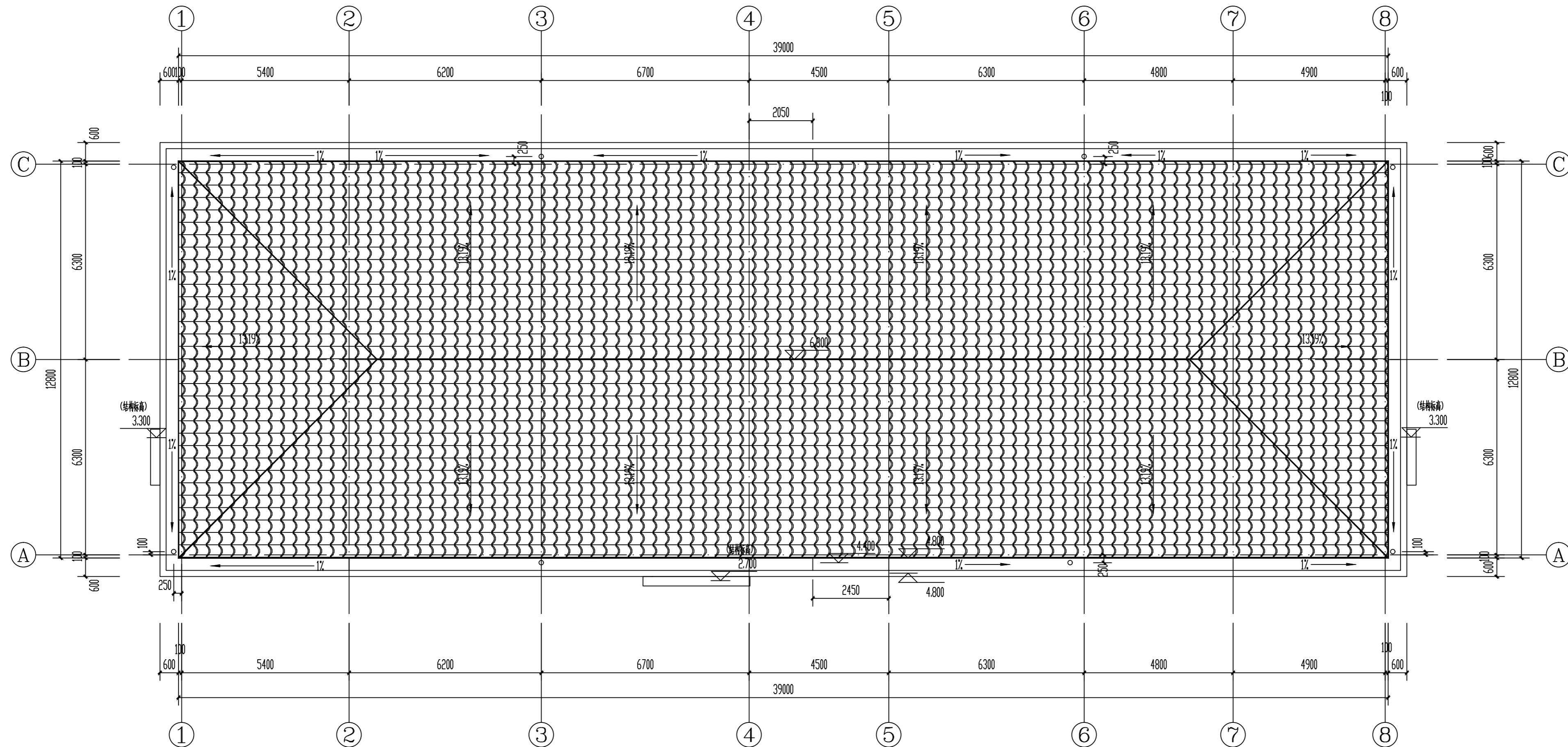

屋顶平面图 1:100

注: 1、落水口做法参2J5-1: YL1参

雨水管做法参2J5-1

水簸箕做法参2J5-2

2、YL: 屋面雨水管φ110PVC管; 圆心距相切轴定位见屋顶平面图。

3、设备预留洞口详见设备施工图。

日期	
姓名	
姓名	
姓名	
专业	暖通
专业	电气
日期	
姓名	
姓名	
专业	建筑
专业	给排水



洛阳市规划建筑设计研究院

有限公司

LUO YANG PLANNING & ARCHITECTURAL  
DESIGN INSTITUTE CO., LTD

城乡规划: 甲级 证书编号: [建]城规编141167

建筑设计: 甲级 市政道路: 甲级

市政桥梁: 甲级 市政排水: 甲级

风景园林: 甲级 人防专项: 乙级

证书编号: A141009686

工程勘察: 甲级 证书编号: B141009686

工程测量: 甲级 证书编号: 甲测资字4100207

地址 ADD.: 洛阳市洛龙区开元大道56号

邮编 P.C.: 471023

工程数字化信息  
PROJECT DIGITAL INFORMATION

出图专用章  
ISSUE

注册师用章  
CHARTERED ARCHITECT/ENGINEER

建设单位 洛阳龙丰房地产开发有限公司  
CLIENT

工程名称 洛龙区丰李片区丰义社区安置房项目  
PROJECT NAME

项目名称 15#变电所  
ITEM NAME

图名 1-8立面图 8-1立面图  
FIGURE NAME

签字栏  
SIGNATURE BAR

	实名 REAL NAME	签名 AUTOGRAPH
总 师 CHIEF ENGINEER	张松杰	
项目负责人 PROJECT MANAGER	黄家军	
专业负责人 DISCIPLINE MANAGER	承星煜	
审 定 APPROVED BY	黄家军	
审 核 VERIFIED BY	王中洲	
校 对 CHECKED BY	承星煜	
设 计 DESIGNED BY	刘 森	
制 图 DRAWN BY	刘 森	

工程编号 PROJECT NO.		图 别 TOBE	建筑
合同编号 CONTRACT NO.		图 号 FIGURE NO.	
设计阶段 DESIGN PHASE	方案	比 例 SCALE	1:100
版 次 VERSION	1	日 期 DATE	2023.02

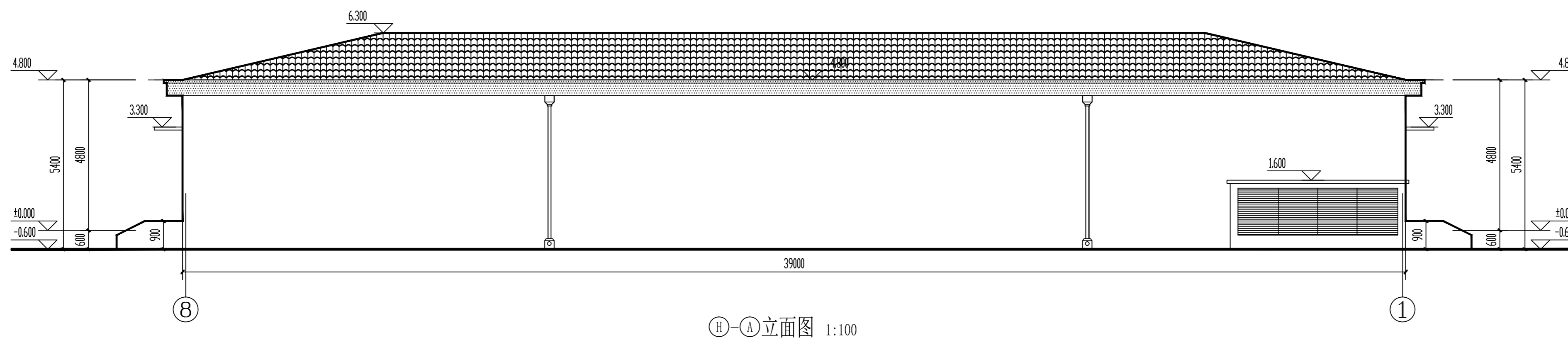
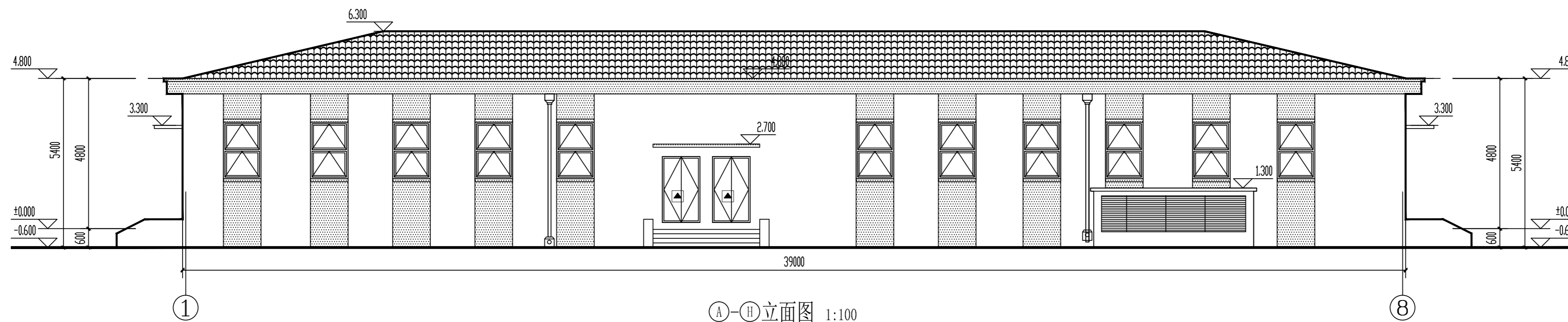

- 图例:
- 浅米色外墙真石漆
  - 深灰色外墙真石漆
  - 青灰色瓦顶
  - 避难间外窗(耐火完整性不宜低于1H)

注: 外立面层高处做分格缝, 缝宽10mm, 做法参见12J1-1第021页节点1, 颜色同立面颜色。外墙颜色及做法参见立面图及效果图, 外墙装修设计选用的各种材料其材质、规格、颜色等, 均由施工单位提供样板, 经建设单位确认后封样, 施工, 并据此验收。

日期	
姓名	
姓名	
姓名	
专业	暖通电气
日期	
姓名	
姓名	
专业	建筑给排水

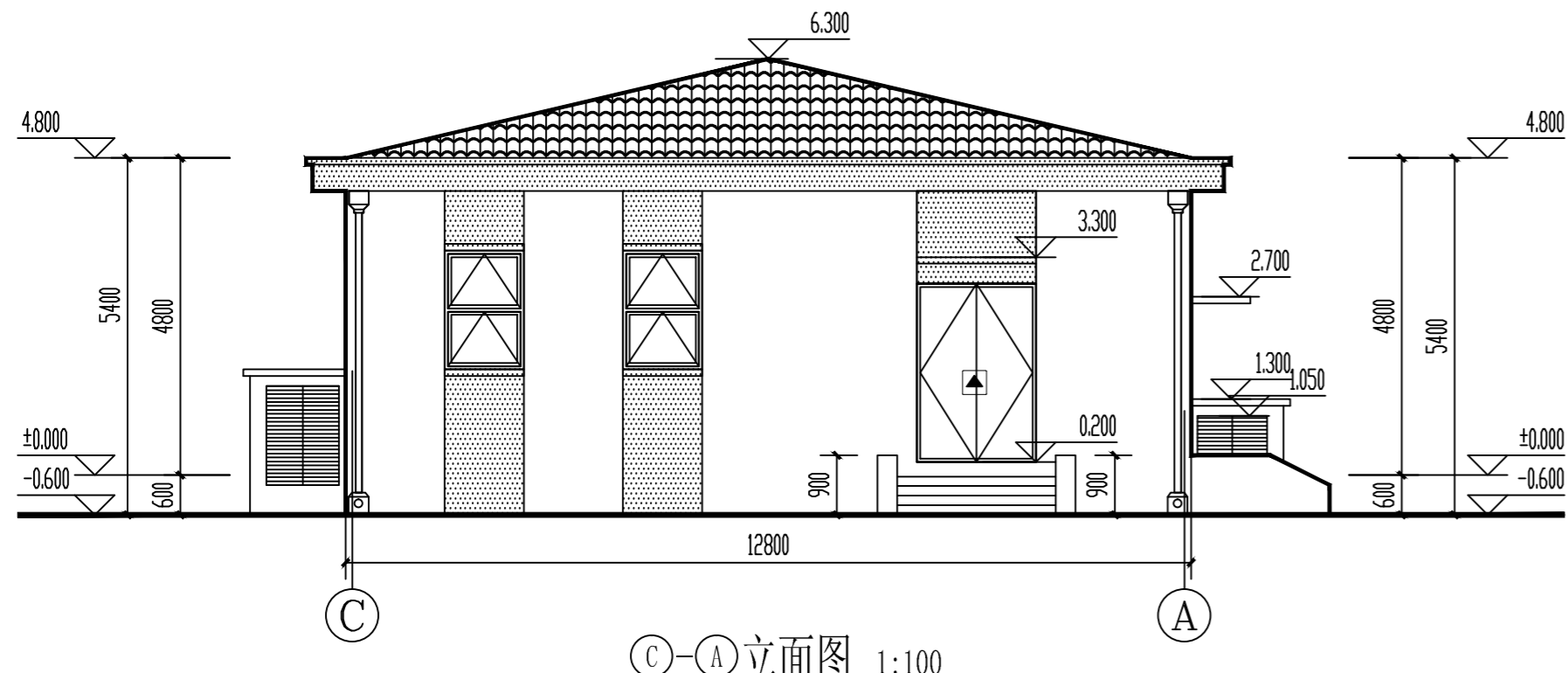

③-①立面图 1:100

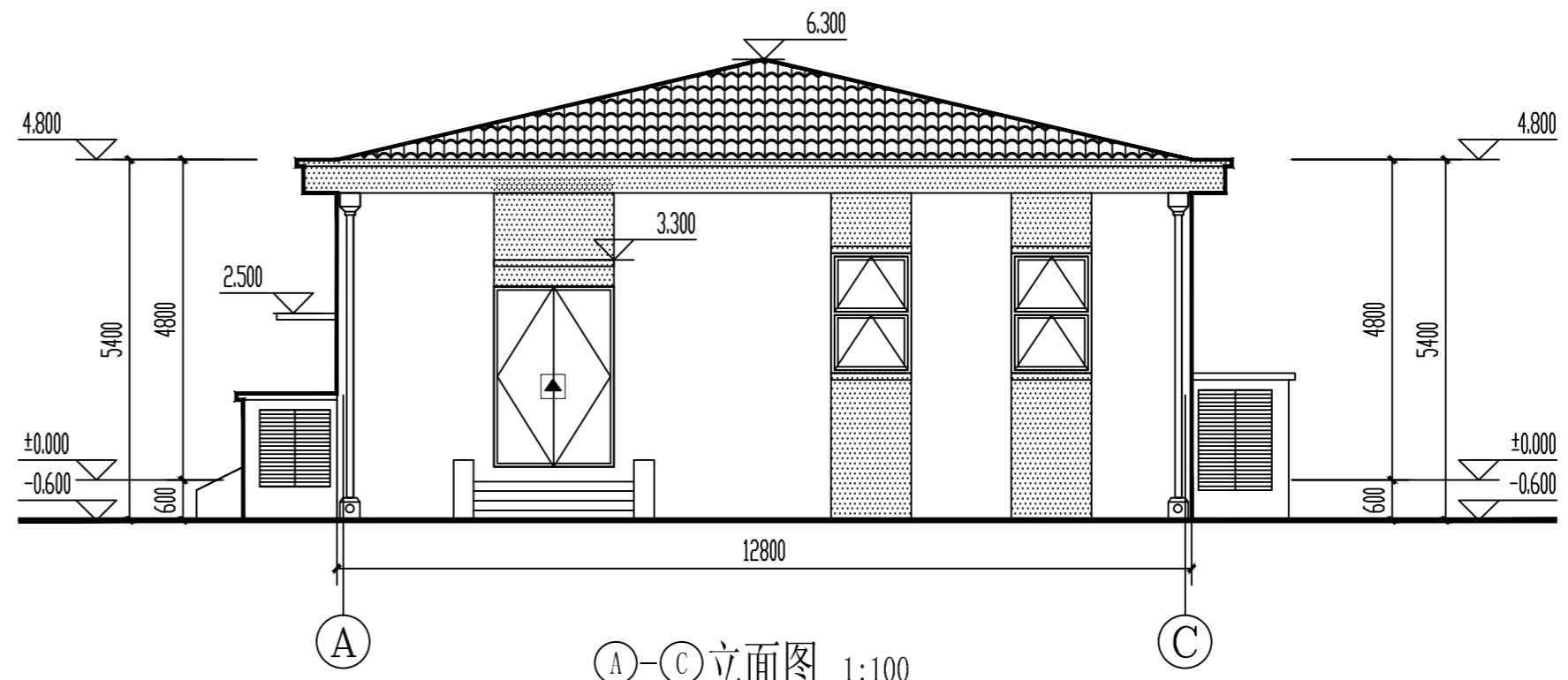

①-③立面图 1:100

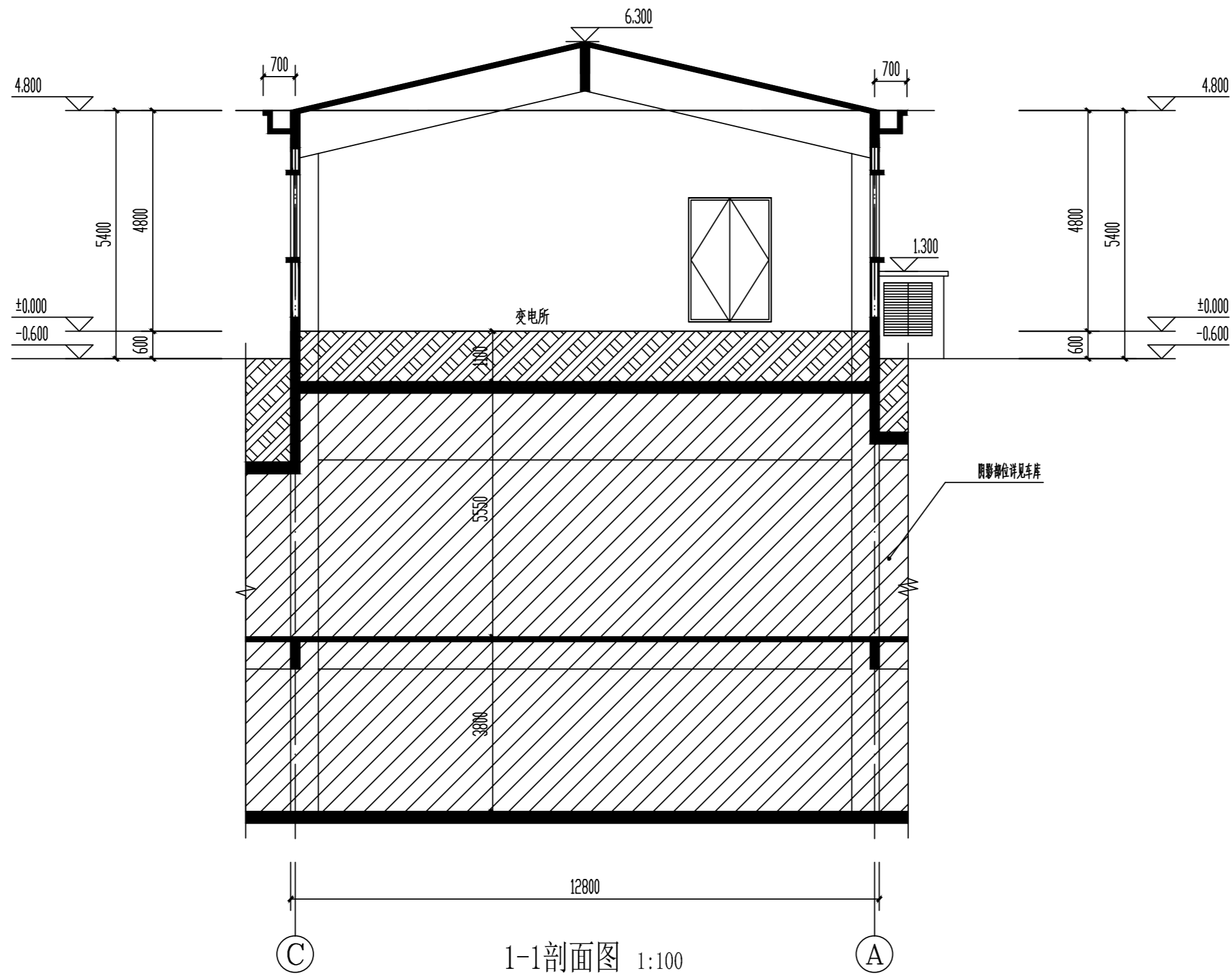

1-1剖面图 1:100



洛阳市规划建筑设计研究院

有限公司

LUO YANG PLANNING & ARCHITECTURAL DESIGN INSTITUTE CO., LTD

城乡规划: 甲级 证书编号: [建]城规编141167

建筑设计: 甲级 市政道路: 甲级

市政桥梁: 甲级 市政排水: 甲级

风景园林: 甲级 人防专项: 乙级

证书编号: A141009686

工程勘察: 甲级 证书编号: B141009686

工程测量: 甲级 证书编号: 甲测资字4100207

地址 ADD: 洛阳市洛龙区开元大道56号

邮编 P.C.: 471023

工程数字化信息

PROJECT DIGITAL INFORMATION

出图专用章

ISSUE

注册师用章

CHARTERED ARCHITECT/ENGINEER

建设单位 洛阳龙丰房地产开发有限公司

CLIENT

工程名称 洛龙区丰李片区丰义社区安置房项目

PROJECT NAME

项目名称 15#变电所

ITEM NAME

图名 A-C立面图 C-A立面图

FIGURE NAME

1-1剖面图

1-1剖面图

签字栏

SIGNATURE BAR

	实名	签名
	REAL NAME	AUTOGRAPH
总师	张松杰	
CHIEF ENGINEER		
项目负责人	黄家军	
PROJECT MANAGER		
专业负责人	承星煜	
DISCIPLINE MANAGER		
审定	黄家军	
APPROVED BY		
审核	王中洲	
VERIFIED BY		
校对	承星煜	
CHECKED BY		
设计	刘森	
DESIGNED BY		
制图	刘森	
DRAWN BY		

工程编号

PROJECT NO.

图别 建筑

TOBE

合同编号

CONTRACT NO.

图号

FIGURE NO.

设计阶段

方案

比例 1:100

SCALE

版次

1

日期 2023.02

DATE