

日期	
姓名	
专业	
日期	
姓名	
专业	
日期	
姓名	
专业	

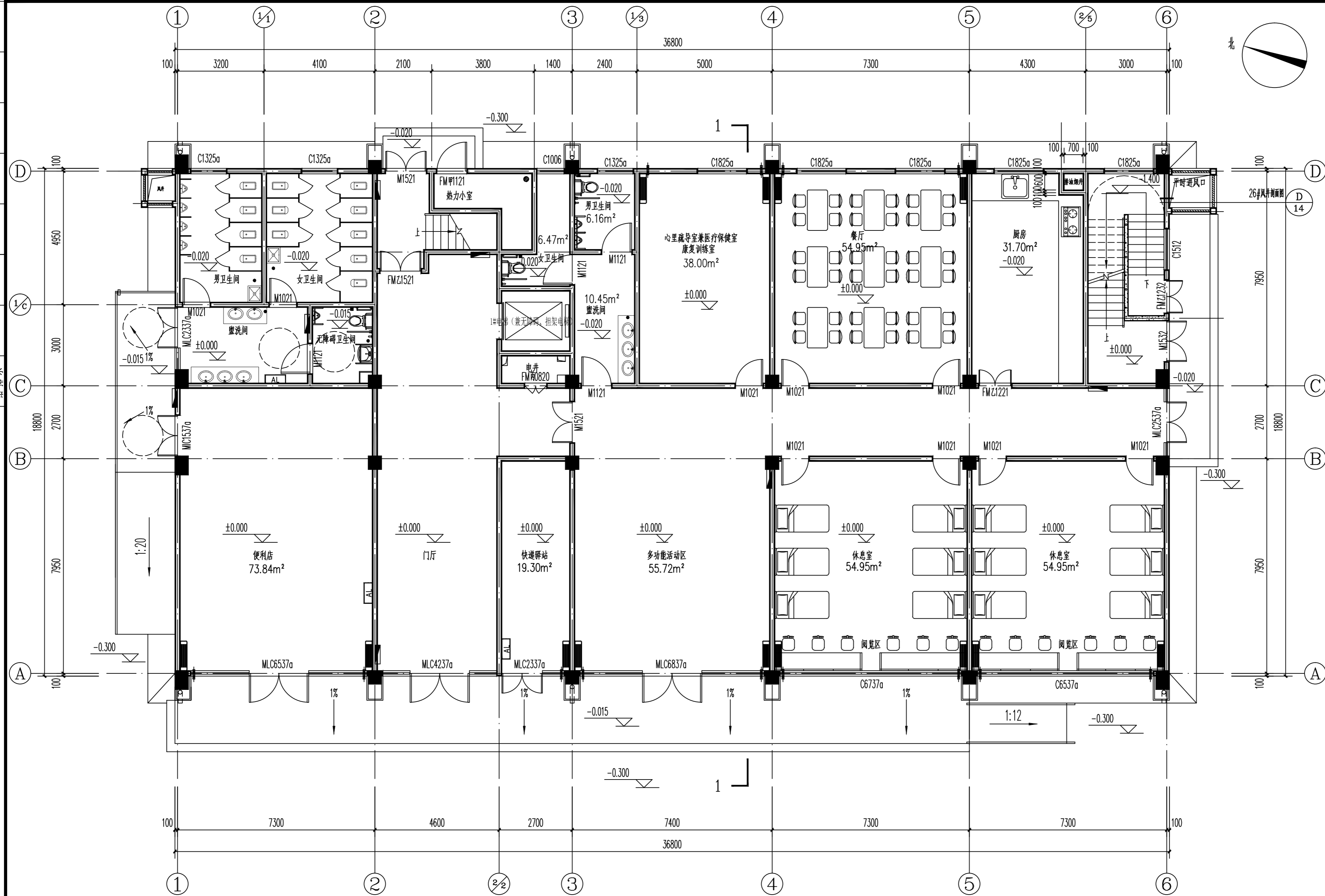

一层平面图 1:100

总建筑面积: 2113.41m<sup>2</sup>, 本层建筑面积: 704.47m<sup>2</sup>



洛阳市规划建筑设计研究院

有限公司

LUO YANG PLANNING & ARCHITECTURAL DESIGN INSTITUTE CO., LTD

城乡规划: 甲级 证书编号: [建]城规编141167

建筑设计: 甲级 市政道路: 甲级

市政桥梁: 甲级 市政排水: 甲级

风景园林: 甲级 人防专项: 乙级

证书编号: A141009686

工程勘察: 甲级 证书编号: B141009686

工程测量: 甲级 证书编号: 甲测资字4100207

地址 ADD: 洛阳市洛龙区开元大道56号

邮编 P.C.: 471023

工程数字化信息

PROJECT DIGITAL INFORMATION

注册师用章

REGISTERED ARCHITECT/ENGINEER

建设单位 洛阳龙丰房地产开发有限公司

CLIENT

工程名称 洛龙区丰李片区丰义社区安置房项目

PROJECT NAME

项目名称 11#邻里中心

ITEM NAME

图名 一层平面图

FIGURE NAME

签字栏

SIGNATURE BAR

姓名	REAL NAME	签名	AUTOGRAPH
总师	张松杰		
项目负责人	黄家军		
专业负责人	承星煜		
审定	黄家军		
审核	王中洲		
校对	承星煜		
设计	刘森		
制图	刘森		

工程编号

PROJECT NO.

合同编号

CONTRACT NO.

设计阶段

DESIGN PHASE

版次

VERSION

图别

TOBE

图号

FIGURE NO.

设计阶段

SCALE

比例

SCALE

日期

DATE

图别

TOBE

图号

FIGURE NO.

比例

SCALE

日期

DATE

日期	
姓名	
专业	
日期	
姓名	
专业	
日期	
姓名	
专业	
日期	
姓名	
专业	

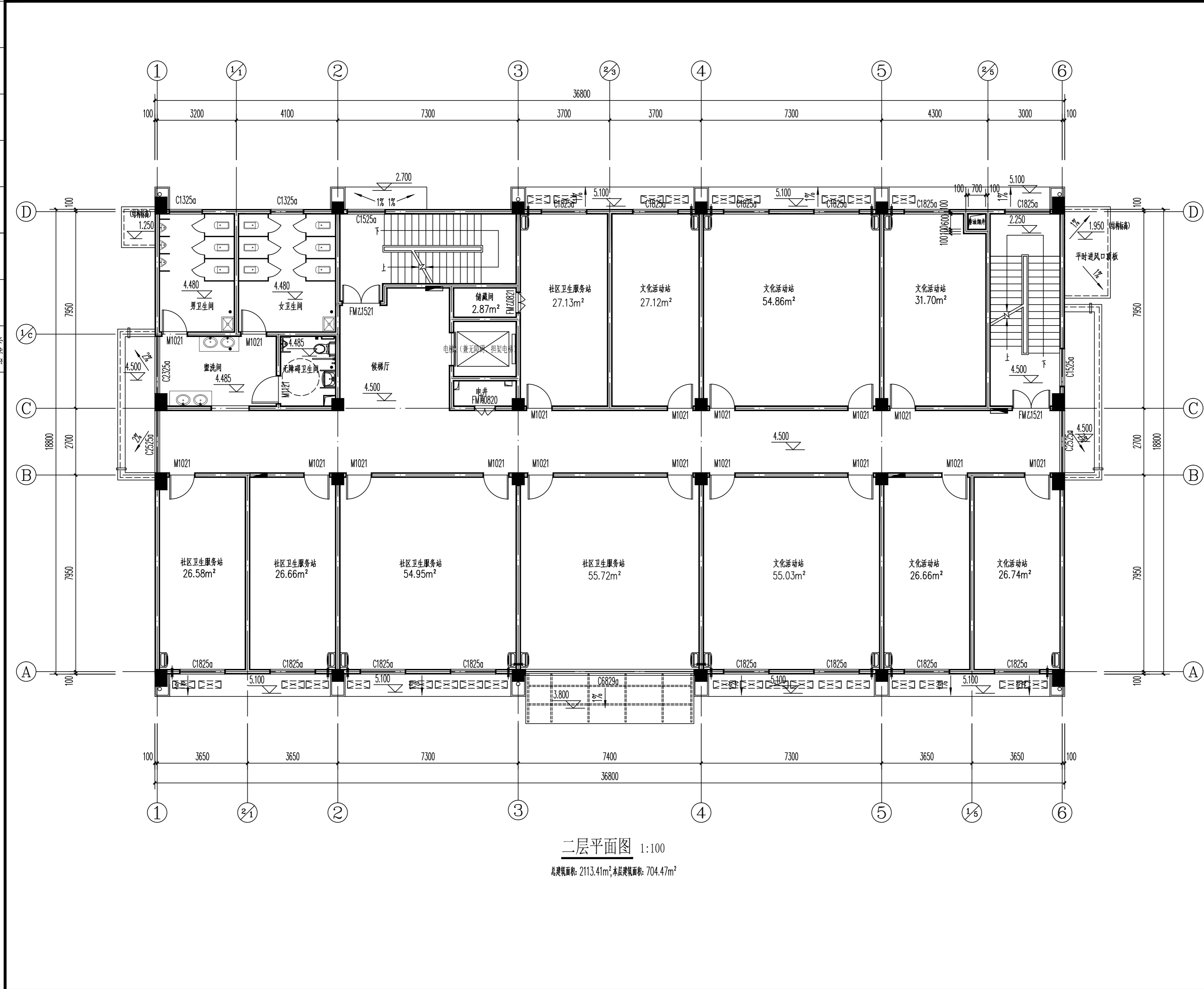

二层平面图 1:100  
 总建筑面积: 2113.41m²; 本层建筑面积: 704.47m²



洛阳市规划建筑设计研究院

有限公司

LUO YANG PLANNING & ARCHITECTURAL DESIGN INSTITUTE CO., LTD

城乡规划: 甲级 证书编号: [建]城规编141167  
 建筑设计: 甲级 市政道路: 甲级  
 市政桥梁: 甲级 市政排水: 甲级  
 风景园林: 甲级 人防专项: 乙级  
 证书编号: A141009686  
 工程勘察: 甲级 证书编号: B141009686  
 工程测量: 甲级 证书编号: 甲测资字4100207  
 地址 ADD: 洛阳市洛龙区开元大道56号  
 邮编 P.C.: 471023

工程数字化信息  
 PROJECT DIGITAL INFORMATION

出图专用章  
 ISSUE

注册师用章  
 CHARTERED ARCHITECT/ENGINEER

建设单位 洛阳龙丰房地产开发有限公司  
 CLIENT

工程名称 洛龙区丰李片区丰义社区安置房项目  
 PROJECT NAME

项目名称 11#邻里中心  
 ITEM NAME

图名 二层平面图  
 FIGURE NAME

签字栏  
 SIGNATURE BAR

	实名 REAL NAME	签名 AUTOGRAPH
总师 CHIEF ENGINEER	张松杰	
项目负责人 PROJECT MANAGER	黄家军	
专业负责人 DISCIPLINE MANAGER	承星煜	
审定 APPROVED BY	黄家军	
审核 VERIFIED BY	王中洲	
校对 CHECKED BY	承星煜	
设计 DESIGNED BY	刘森	
制图 DRAWN BY	刘森	

工程编号 PROJECT NO.		图别 TOBE	建筑
合同编号 CONTRACT NO.		图号 FIGURE NO.	
设计阶段 DESIGN PHASE	方案	比例 SCALE	1:100
版次 VERSION	1	日期 DATE	2023.02







日期	
姓名	
姓名	
姓名	
专业	暖通
专业	电气
日期	
姓名	
姓名	
姓名	
专业	建筑
专业	结构
专业	给排水



6-1立面图 1:100

图例：  
 浅米色外墙真石漆  
 深咖色外墙真石漆  
 深咖色金属格栅  
 青灰色瓦顶  
 避难间外窗(耐火完整性不宜低于1H)

注：外立面高处做分格缝，缝宽10mm，做法参见12YJ3-1第D21页节点1，颜色同立面颜色。外墙颜色及做法参见立面图及效果图，外墙装修设计选用的各种材料其材质、规格、颜色等，均由施工单位提供样板，经建设单位确认后封样，施工，并据此验收。

洛阳市规划建筑设计研究院		
有限公司		
LUO YANG PLANNING & ARCHITECTURAL DESIGN INSTITUTE CO., LTD		
城乡规划：甲级 证书编号：[建]城规编141167		
建筑设计：甲级 市政道路：甲级		
市政桥梁：甲级 市政排水：甲级		
风景园林：甲级 人防专项：乙级		
证书编号：A141009686		
工程勘察：甲级 证书编号：B141009686		
工程测量：甲级 证书编号：甲测资字4100207		
地址 ADD：洛阳市洛龙区开元大道56号		
邮编 P.C.：471023		
工程数字化信息 PROJECT DIGITAL INFORMATION		
出图专用章 ISSUE		
注册师用章 CHARTERED ARCHITECT/ENGINEER		
建设单位 洛阳龙丰房地产开发有限公司 CLIENT		
工程名称 洛龙区丰李片区丰义社区安置房项目 PROJECT NAME		
项目名称 11#邻里中心 ITEM NAME		
图名 6-1立面图 FIGURE NAME		
签字栏 SIGNATURE BAR		
	实名 REAL NAME	签名 AUTOGRAPH
总师 CHIEF ENGINEER	张松杰	
项目负责人 PROJECT MANAGER	黄家军	
专业负责人 DISCIPLINE MANAGER	承星煜	
审定 APPROVED BY	黄家军	
审核 VERIFIED BY	王中洲	
校对 CHECKED BY	承星煜	
设计 DESIGNED BY	刘森	
制图 DRAWN BY	刘森	
工程编号 PROJECT NO.		图别 TOBE 建筑
合同编号 CONTRACT NO.		图号 FIGURE NO.
设计阶段 DESIGN PHASE	方案	比例 SCALE 1:100
版次 VERSION	1	日期 DATE 2023.02

日期	
姓名	
姓名	
姓名	
专业	暖通
专业	电气
日期	
姓名	
姓名	
姓名	
专业	建筑
专业	给排水

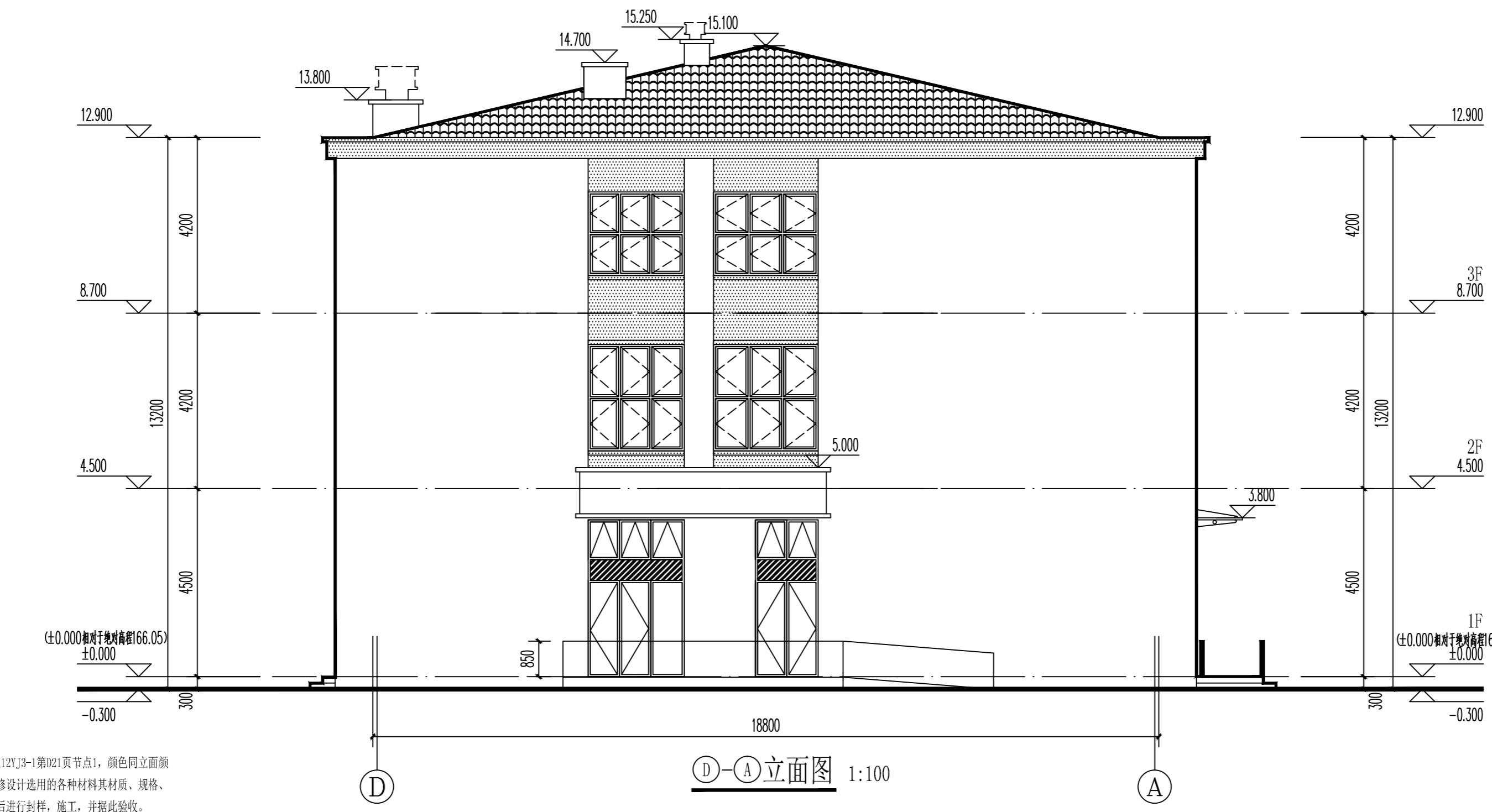

- 图例:
- 浅米色外墙真石漆
  - 深咖色外墙真石漆
  - 深咖色金属格栅
  - 青灰色瓦顶

注: 外立面层高处做分格缝, 缝宽10mm, 做法参见12YJ3-1第021页节点1, 颜色同立面颜色。外墙颜色及做法参见立面图及效果图, 外墙装修设计选用的各种材料其材质、规格、颜色等, 均由施工单位提供样板, 经建设单位确认后进行现场封样, 施工, 并据此验收。



洛阳市规划建筑设计研究院

有限公司

LUO YANG PLANNING & ARCHITECTURAL DESIGN INSTITUTE CO., LTD

城乡规划: 甲级 证书编号: [建]城规编141167

建筑设计: 甲级 市政道路: 甲级

市政桥梁: 甲级 市政排水: 甲级

风景园林: 甲级 人防专项: 乙级

证书编号: A141009686

工程勘察: 甲级 证书编号: B141009686

工程测量: 甲级 证书编号: 甲测资字4100207

地址 ADD: 洛阳市洛龙区开元大道56号

邮编 P.C.: 471023

工程数字化信息

PROJECT DIGITAL INFORMATION

注册师用章

CHARTERED ARCHITECT/ENGINEER

建设单位 洛阳龙丰房地产开发有限公司

CLIENT

工程名称 洛龙区丰李片区丰义社区安置房项目

PROJECT NAME

项目名称 11#邻里中心

ITEM NAME

图名 A-D立面图

FIGURE NAME

签字栏

SIGNATURE BAR

姓名	实名	签名
总师	张松杰	
项目负责人	黄家军	
专业负责人	承星煜	
审定	黄家军	
审核	王中洲	
校对	承星煜	
设计	刘森	
制图	刘森	

工程编号

PROJECT NO.

合同编号

CONTRACT NO.

设计阶段

DESIGN PHASE

版次

VERSION

图别

TOBE

图号

FIGURE NO.

比例

SCALE

日期

DATE

日期	
姓名	
专业	暖通
日期	
姓名	
专业	给排水
日期	
姓名	
专业	建筑

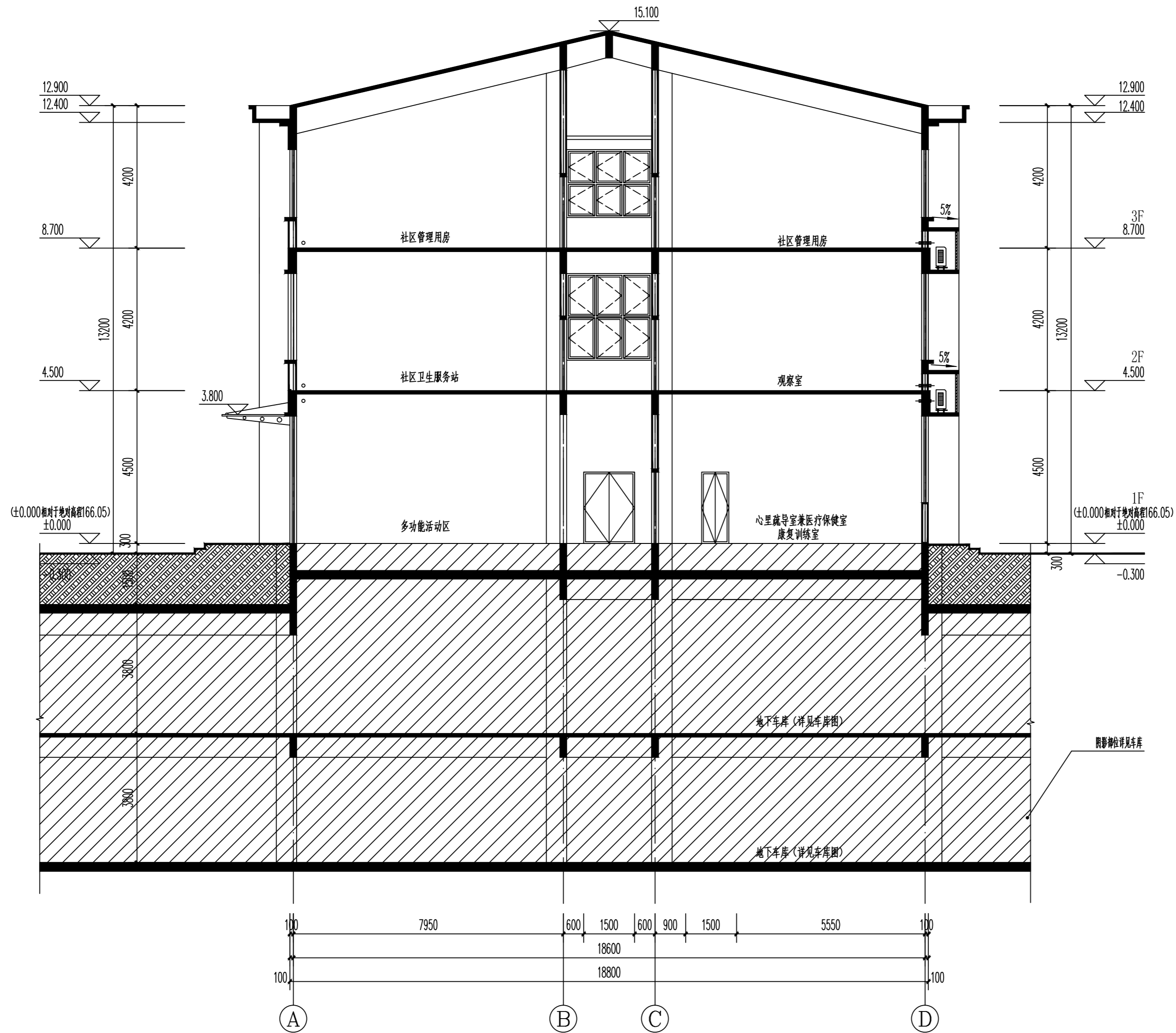

1-1剖面图 1:100



洛阳市规划建筑设计研究院

有限公司

LUO YANG PLANNING & ARCHITECTURAL  
DESIGN INSTITUTE CO., LTD

城乡规划: 甲级 证书编号: [建]城规编141167

建筑设计: 甲级 市政道路: 甲级

市政桥梁: 甲级 市政排水: 甲级

风景园林: 甲级 人防专项: 乙级

证书编号: A141009686

工程勘察: 甲级 证书编号: B141009686

工程测量: 甲级 证书编号: 甲测资字4100207

地址 ADD: 洛阳市洛龙区开元大道56号

邮编 P.C.: 471023

工程数字化信息

PROJECT DIGITAL INFORMATION

出图专用章

ISSUE

注册师用章

CHARTERED ARCHITECT/ENGINEER

建设单位 洛阳龙丰房地产开发有限公司

CLIENT

工程名称 洛龙区丰李片区丰义社区安置房项目

PROJECT NAME

项目名称 11#邻里中心

ITEM NAME

图名 1-1剖面图

FIGURE NAME

签字栏

SIGNATURE BAR

	实名	签名
	REAL NAME	AUTOGRAPH
总师	张松杰	
CHIEF ENGINEER		
项目负责人	黄家军	
PROJECT MANAGER		
专业负责人	承星煜	
DISCIPLINE MANAGER		
审定	黄家军	
APPROVED BY		
审核	王中洲	
VERIFIED BY		
校对	承星煜	
CHECKED BY		
设计	刘森	
DESIGNED BY		
制图	刘森	
DRAWN BY		

工程编号

PROJECT NO. 图别 建筑

合同编号

CONTRACT NO. 图号

设计阶段

DESIGN PHASE 方案 比例 1:100

版次

VERSION 1 日期 2023.02

DATE