

建筑	暖通
结构	电气
给排水	工艺
注册师用章	

Registered Architect/Engineer

成果章
Achievement

出图专用章
Issue

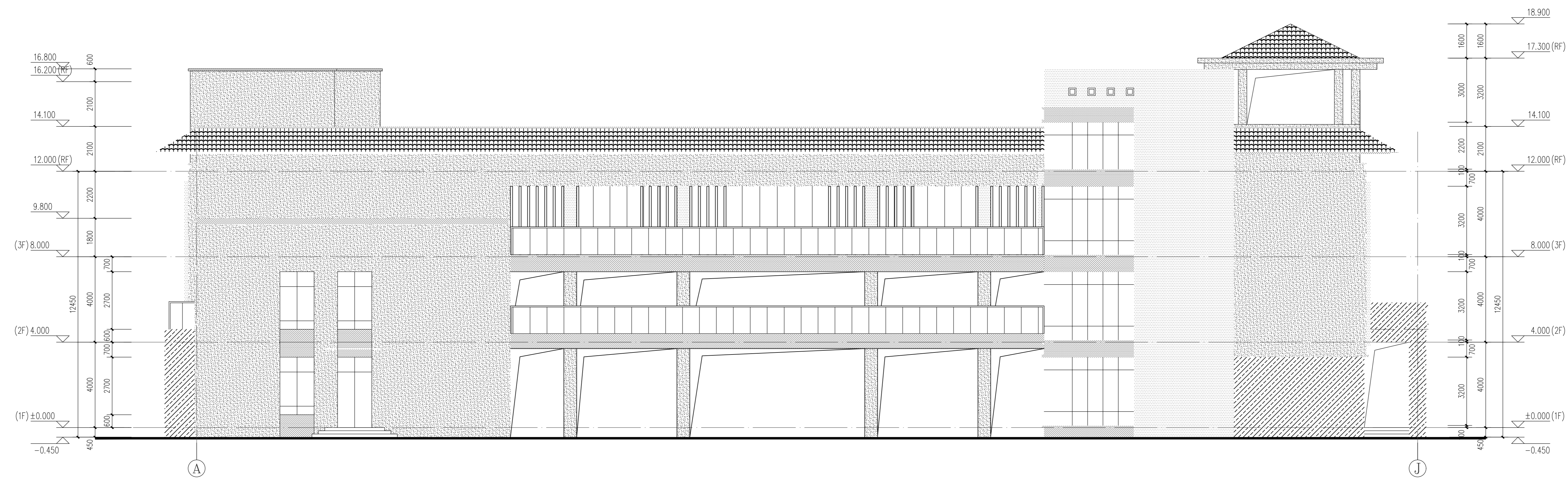

东立面图 100

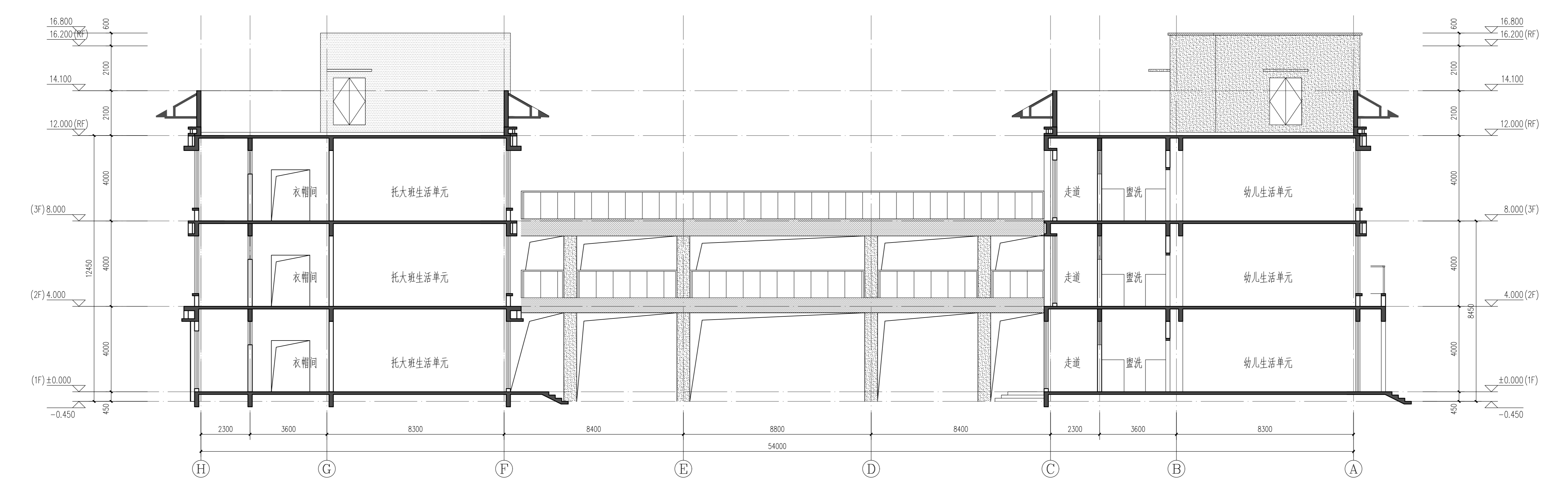

1-1 剖面图 1:100

1. 填充图例
- 斜线填充: 加气混凝土砌块
 - 点状填充: 挤塑聚苯板
 - 交叉斜线填充: 钢筋混凝土
 - 水平线填充: 普通混凝土
 - 垂直线填充: 普通混凝土
 - 点状填充: 普通混凝土
 - 交叉斜线填充: 普通混凝土
2. 门窗表
3. 门窗表
4. 门窗表

本图纸的著作权及其他相关权益属天津城建设计院有限公司 (TCCDI) 所有, 图中所含的专有技术信息应予保密, 未经本院书面认可, 不得复制或向任何第三方提供或披露给任何第三方 (本院与委托方另有约定的, 从其约定)。

天津城建设计院有限公司
TIANJIN URBAN CONSTRUCTION DESIGN INSTITUTE
天津滨海新区(咸水沽)1号
Address: No.21 Siansing Road, Binhai District, Tianjin, China

Phone: +86 022 87700608
Fax: +86 022 87700319
P. O. Box: 300122
地址: 天津滨海新区(咸水沽)1号
Address: No.21 Siansing Road, Binhai District, Tianjin, China

审定	
审核	
项目负责人	
专业负责人	
校正	
设计	
工程名称	洛阳师范学院幼儿园 (学前教育实训中心)
工程项目	洛阳师范学院幼儿园 (学前教育实训中心)
图名	东立面图 1-1剖面图
工号	230777
分号	
图号	06
日期	