

所有施工图蓝图须加盖本公司施工图出图章后为有效施工图

出图专用章 PROJECT SEAL

注册执业章 SEAL OF CERTIFIED DESIGNER

出图记录

Issue Notes

| 版次 | 日期 | 设计 |
|----|---------|----|
| A | 2023-10 | |

| 版次 | 日期 | 设计 |
|----|---------|----|
| A | 2023-10 | |

| 版次 | 日期 | 设计 |
|----|---------|----|
| A | 2023-10 | |

| 版次 | 日期 | 设计 |
|----|---------|----|
| A | 2023-10 | |

| 版次 | 日期 | 设计 |
|----|---------|----|
| A | 2023-10 | |

| 版次 | 日期 | 设计 |
|----|---------|----|
| A | 2023-10 | |

| 版次 | 日期 | 设计 |
|----|---------|----|
| A | 2023-10 | |

| 版次 | 日期 | 设计 |
|----|---------|----|
| A | 2023-10 | |

| 版次 | 日期 | 设计 |
|----|---------|----|
| A | 2023-10 | |

| 版次 | 日期 | 设计 |
|----|---------|----|
| A | 2023-10 | |

| 版次 | 日期 | 设计 |
|----|---------|----|
| A | 2023-10 | |

| 版次 | 日期 | 设计 |
|----|---------|----|
| A | 2023-10 | |

| 版次 | 日期 | 设计 |
|----|---------|----|
| A | 2023-10 | |

| 版次 | 日期 | 设计 |
|----|---------|----|
| A | 2023-10 | |

| 版次 | 日期 | 设计 |
|----|---------|----|
| A | 2023-10 | |

| 版次 | 日期 | 设计 |
|----|---------|----|
| A | 2023-10 | |

| 版次 | 日期 | 设计 |
|----|---------|----|
| A | 2023-10 | |

| 版次 | 日期 | 设计 |
|----|---------|----|
| A | 2023-10 | |

| 版次 | 日期 | 设计 |
|----|---------|----|
| A | 2023-10 | |

| 版次 | 日期 | 设计 |
|----|---------|----|
| A | 2023-10 | |

| 版次 | 日期 | 设计 |
|----|---------|----|
| A | 2023-10 | |

| 版次 | 日期 | 设计 |
|----|---------|----|
| A | 2023-10 | |

| 版次 | 日期 | 设计 |
|----|---------|----|
| A | 2023-10 | |

| 版次 | 日期 | 设计 |
|----|---------|----|
| A | 2023-10 | |

| 版次 | 日期 | 设计 |
|----|---------|----|
| A | 2023-10 | |

| 版次 | 日期 | 设计 |
|----|---------|----|
| A | 2023-10 | |

| 版次 | 日期 | 设计 |
|----|---------|----|
| A | 2023-10 | |

| 版次 | 日期 | 设计 |
|----|---------|----|
| A | 2023-10 | |

| 版次 | 日期 | 设计 |
|----|---------|----|
| A | 2023-10 | |

| 版次 | 日期 | 设计 |
|----|---------|----|
| A | 2023-10 | |

| 版次 | 日期 | 设计 |
|----|---------|----|
| A | 2023-10 | |

| 版次 | 日期 | 设计 |
|----|---------|----|
| A | 2023-10 | |

| 版次 | 日期 | 设计 |
|----|---------|----|
| A | 2023-10 | |

| 版次 | 日期 | 设计 |
|----|---------|----|
| A | 2023-10 | |

| 版次 | 日期 | 设计 |
|----|---------|----|
| A | 2023-10 | |

| 版次 | 日期 | 设计 |
|----|---------|----|
| A | 2023-10 | |

| 版次 | 日期 | 设计 |
|----|---------|----|
| A | 2023-10 | |

| 版次 | 日期 | 设计 |
|----|---------|----|
| A | 2023-10 | |

| 版次 | 日期 | 设计 |
|----|---------|----|
| A | 2023-10 | |

| 版次 | 日期 | 设计 |
|----|---------|----|
| A | 2023-10 | |

| 版次 | 日期 | 设计 |
|----|---------|----|
| A | 2023-10 | |

| 版次 | 日期 | 设计 |
|----|---------|----|
| A | 2023-10 | |

| 版次 | 日期 | 设计 |
|----|---------|----|
| A | 2023-10 | |

| 版次 | 日期 | 设计 |
|----|---------|----|
| A | 2023-10 | |

| 版次 | 日期 | 设计 |
|----|---------|----|
| A | 2023-10 | |

| 版次 | 日期 | 设计 |
|----|---------|----|
| A | 2023-10 | |

| 版次 | 日期 | 设计 |
|----|---------|----|
| A | 2023-10 | |

| 版次 | 日期 | 设计 |
|----|---------|----|
| A | 2023-10 | |

| 版次 | 日期 | 设计 |
|----|---------|----|
| A | 2023-10 | |

| 版次 | 日期 | 设计 |
|----|---------|----|
| A | 2023-10 | |

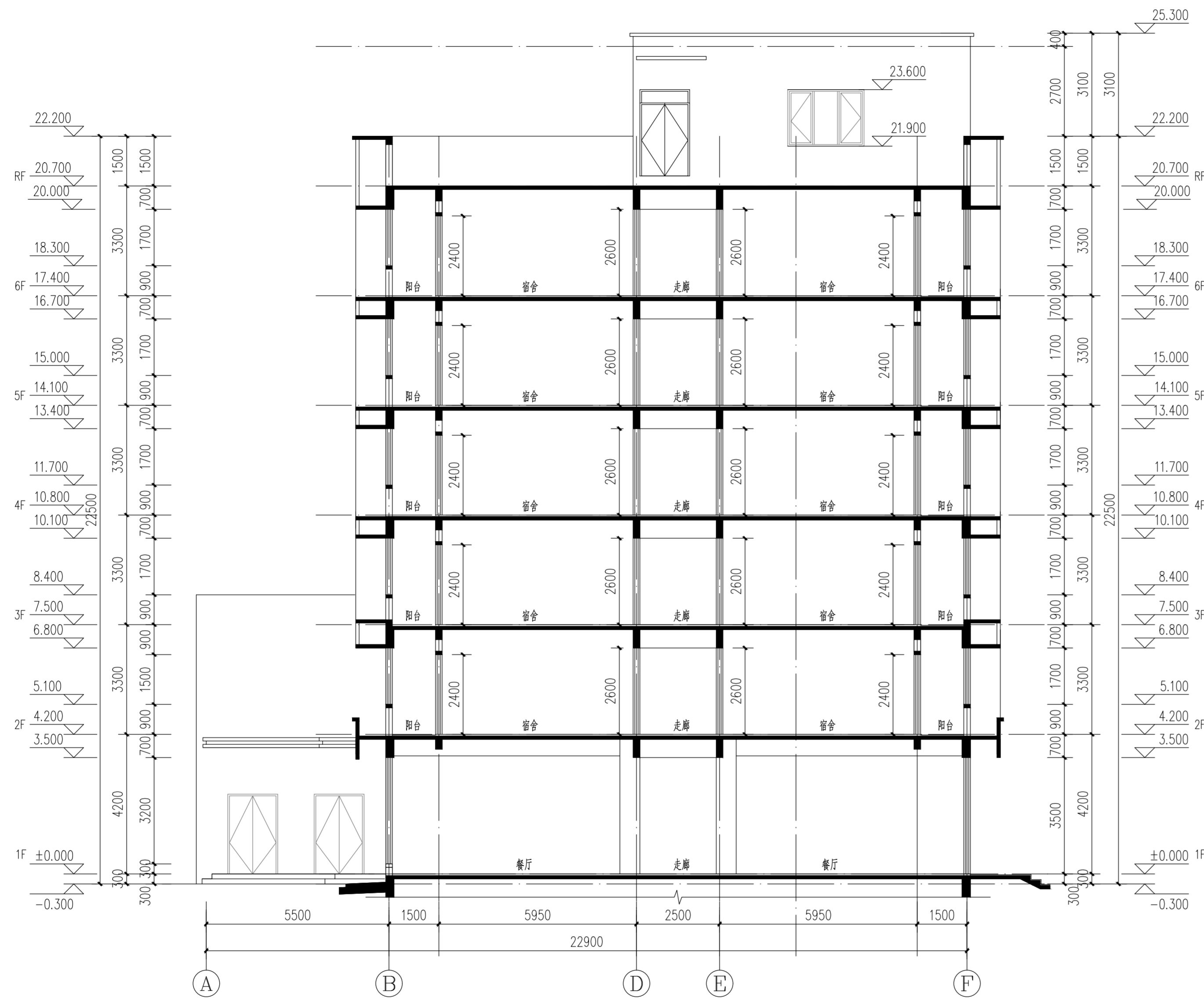

1-1剖面图 1:100

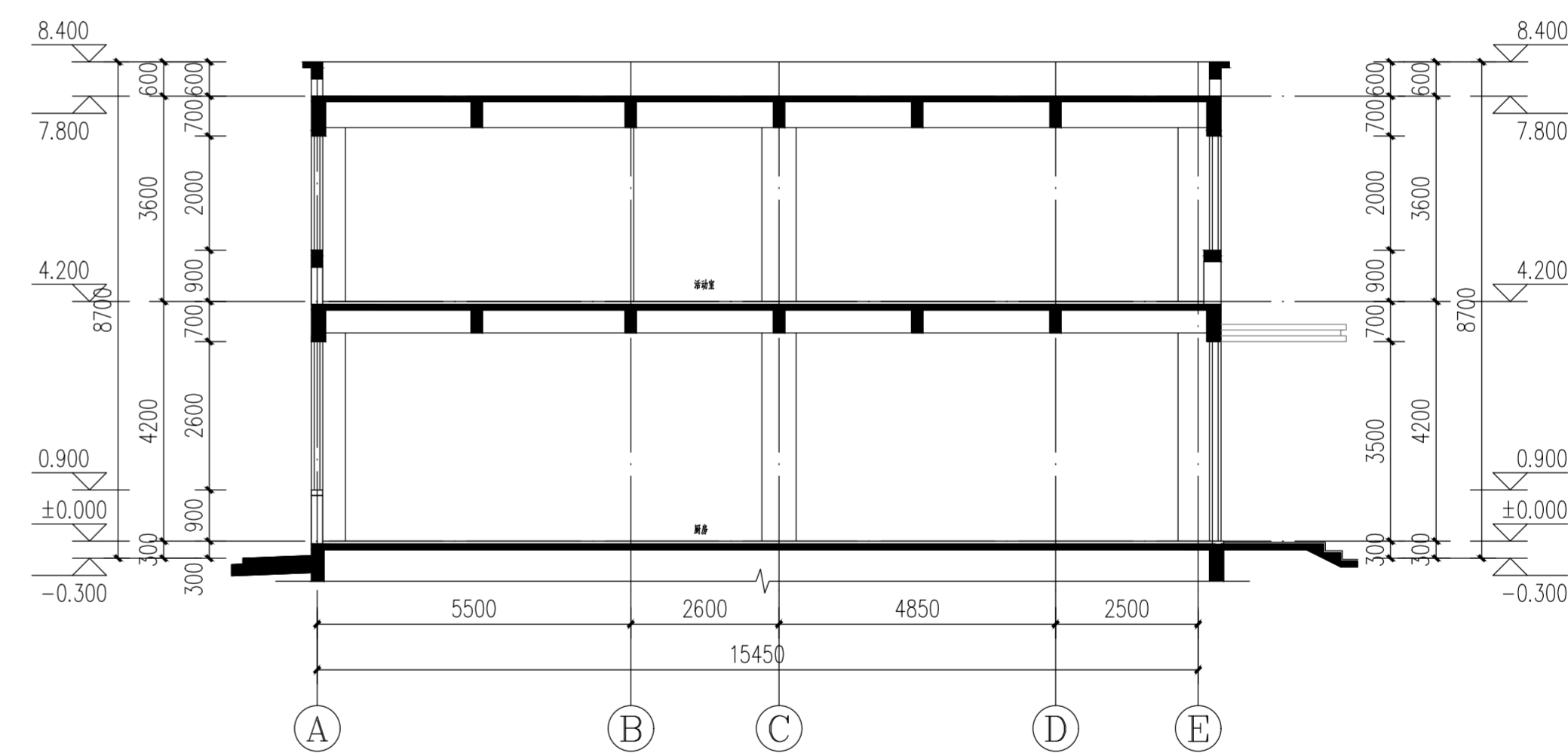

2-2剖面图 1:100

| | | |
|-------|-----|-----|
| 审核 | 袁靖 | 袁靖 |
| 项目负责人 | 袁靖 | 袁靖 |
| 专业负责人 | 袁靖 | 袁靖 |
| 校对 | 张满楠 | 张满楠 |
| 设计 | 余栋 | 余栋 |
| 制图 | 余栋 | 余栋 |

| | | | |
|------|--------------|------|-----|
| 项目编号 | YASJ-2023-15 | 设计类别 | 土建 |
| 专业 | 建筑 | 设计阶段 | 施工图 |

| | | | |
|------|------------------------------|--|--|
| 项目名称 | 洛阳市城市建设服务中心洛阳市直高中改扩建项目勘察设计项目 | | |
|------|------------------------------|--|--|

| | | | |
|------|-------------|--|--|
| 建设单位 | 洛阳市城市建设服务中心 | | |
|------|-------------|--|--|

| | | | |
|------|------------------|--|--|
| 设计子项 | 洛阳市第六高级中学新建餐厅宿舍楼 | | |
|------|------------------|--|--|

| | | | |
|------|------------------|--|--|
| 图纸名称 | 1-1剖面图 2-2剖面图 | | |
|------|------------------|--|--|

| | | | |
|----|---------|--|--|
| 日期 | 2023-10 | | |
|----|---------|--|--|

| | | | |
|------|--------|--|--|
| 图纸编号 | A30-01 | | |
|------|--------|--|--|

| | | | |
|----|-------|--|--|
| 比例 | 1:100 | | |
|----|-------|--|--|

| | | | | | | | | | | | | |
|-----|---|--|--|----|----|--|----|----|--|-----|----|--|
| 会签 | <table border="1"> <tr> <td>建筑</td> <td>强电</td> <td></td> </tr> <tr> <td>结构</td> <td>弱电</td> <td></td> </tr> <tr> <td>给排水</td> <td>暖通</td> <td></td> </tr> </table> | | | 建筑 | 强电 | | 结构 | 弱电 | | 给排水 | 暖通 | |
| 建筑 | 强电 | | | | | | | | | | | |
| 结构 | 弱电 | | | | | | | | | | | |
| 给排水 | 暖通 | | | | | | | | | | | |