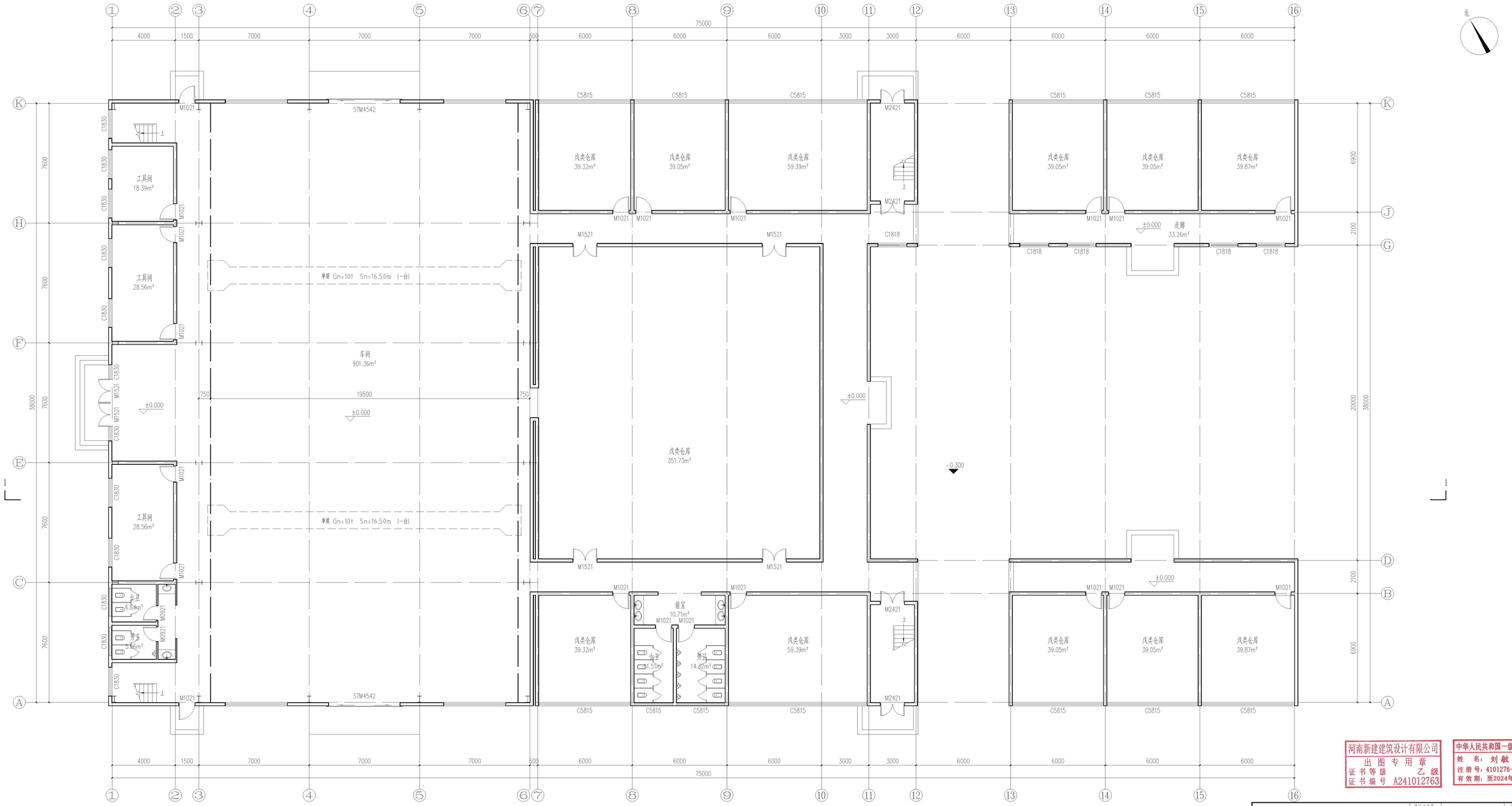


一层平面图 1:100

河南新建建筑设计有限公司
出图专用章
证书等级 乙级
证书编号 A241012763

中华人民共和国一级注册建筑师
姓名：刘敏涛
注册号：4101276-004
有效期：至2024年6月

| 河南新建建筑设计有限公司 | | | | | | 设计证书号 | A241012763 | 业务编号 | XJLY2205-11 |
|---|---|---|---|---|---|---|---|---|---|
| | | | | | | 工程名称 | 特种材料及智能装备产业基地一一实验车间、检测车间 | | |
| | | | 审 核 | 陈涛科 | 陈涛科 | 建设单位 | 洛阳双瑞达特钢有限公司 | 设计阶段 | 方 案 |
| 项目负责 | 刘敏涛 | 刘敏涛 | | | | 一层平面图 | | 比 例 | 1：100 |
| 审 定 | 刘敏涛 | 刘敏涛 | 校 对 | 刘巧云 | 刘巧云 | | | 专 业 | 建 筑 |
| 专业负责 | 刘敏涛 | 刘敏涛 | 设 计 | 余明辉 | 余明辉 | | | 图 号 | 方案-01 |
| | | | CAD | | | | | 日 期 | 2022.11 |